

Classic Collection

Jujol 1920

Mobles 114



ENG The Jujol table was designed between 1920 and 1927 by the architect Josep Maria Jujol. A side table that warrants being admired as a work of art; a practical, versatile table that adds dignity, gravity and elegance to any interior design. ^{ESP} La mesa Jujol fue diseñada por el arquitecto Josep Maria Jujol entre 1920 y 1927. Una mesa auxiliar que invita a admirarla como una obra de arte. Práctica y versátil decora espacios de interior aportando nobleza, sobriedad y elegancia.

muebles
GRUPO **INTERMOBEL**

Jos. M. Jujol

ENG The double oval Jujol 1920 table is a reproduction of the table that was exhibited at the National Art Museum of Catalonia. It comes from the house in Barcelona where Josep Maria Jujol lived and was donated to the Museum by his family. Given the nature of its construction, we can conclude that it was a prototype and almost certainly a unique model. ESP La mesa Jujol 1920 ovalada doble es una reedición de la mesa expuesta en el Museo Nacional de Arte de Cataluña. Proviene del domicilio donde vivió Josep María Jujol en Barcelona y fue donada al museo por la familia Jujol. Por la manera que está construida podríamos decir que se trata de un prototipo, y con casi toda seguridad de un ejemplar único.





Josep Maria Jujol (1879-1949)

ENG Josep Maria Jujol (1879-1949) was a Catalan Modernista architect, draughtsman, designer and painter. Jujol's work cannot be categorised. He was a precursor of artistic movements such as Surrealism and Dadaism, as well as using abstract and informalist approaches. As from 1904 he collaborated with Antoni Gaudí, adding his own personality to the work. In fact, the architect Gaudí trusted him to design parts of his projects, giving him total creative freedom. ESP Josep Maria Jujol fue arquitecto, dibujante, diseñador y pintor modernista catalán. Su obra es inclasificable, participó en movimientos artísticos como el surrealismo y el dadaísmo, y en la utilización de lenguajes abstractos e informalistas. A partir de 1904 empieza a colaborar con Gaudí en la proyección de parte de sus obras con absoluta libertad creativa.

muebles
INTERMOBEL

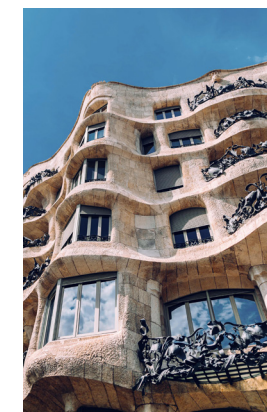

Gaudí's collaborator

ENG He collaborated with Gaudí on the design of the main façade of the Casa Batlló, as well as the wrought iron railings and some of the plaster ceilings at the Casa Milà (popularly known as 'La Pedrera'), among other projects.

Colaborador de Gaudí

ESP Jujol colabora con Antoni Gaudí en el diseño de la fachada principal de la Casa Batlló, y en las barandas de forja y algunos techos de la Casa Milà (conocida popularmente como 'La Pedrera'), entre otras muchas obras.

