

luis**mar**otomobiliario

mesas camilla



Colección INFINITY



Ahorre energía
para su hogar
añadiendo color,
estilo y diseño
innovado.

Save energy for
your home adding
color, style and
new design.

MUEBLES
INTERMOBEL





mesas camilla

Colección INFINITY

Fabricado en España. Made in Spain,
Con la Garantía de with the quality
and guarantee of

luismarotomobiliario



Les presentamos una **novedosa línea de mesas camilla** en la que encontrará múltiples y variadas soluciones, tanto en estructuras, tamaños y tipos de mesa así como en una amplia gama de soluciones en textiles de alta calidad.

Las mesas camilla se utilizan cada vez más por **todo tipo de edades** y nuestra empresa apuesta por esta renovada aplicación de mobiliario auxiliando dándole un **aire acogedor y sin renunciar al diseño más actual y a las más innovadoras fusiones de acabados de vanguardia junto a tejidos confeccionados con alta calidad y las telas más llamativas y de moda en nuestros días.**

Podrá comprobar que ofrecemos diferentes acabados en estructuras, desde las más sencillas o básicas hasta las más sofisticadas y selectas.

Elija primero su tipo de mesa, luego **el tamaño que necesita y finalmente la gama de tela que prefiere.**

Su casa se enriquecerá en color, alegría y diseño renovado, además de conseguir otra manera de ahorrar energía para su hogar.

These tables are used increasingly by all ages and our company is committed to this renewed application of occasional furniture giving it a style without compromising design latest and most innovative fusions of art finishes with fabrics made from high quality and trendy today.

We introduce a new line of tables where you will find many and varied solutions in both structures, sizes and types of table and in a wide range of solutions in high-quality textile.

You will find that we offer a variety of finishes of structures, from simple or basic to the most sophisticated and selected.

First select the type of table, then the size you need and finally the range of fabric you prefer.

Your home will get rich in color, happiness and new design, plus get another way to save energy for your home.

¡Exija nuestra etiqueta de Calidad!

Require our quality label!



Una colección de colores amplia y en continua evolución

Desde los mas innovadores hasta los mas tradicionales, los barnizados realzan el color de la madera haciendo que se redescubra y se reinvente cada día el diseño de cada modelo para conseguir ofrecerles, calidad en nuestros trabajos adaptándonos a las exigencias de la vida contemporánea.

A new collection of wide and full colors on continuous evolution

From the most innovative to the most traditional design, the full range of colors of varnishes enhance the natural veneer that is rediscovered and reinvent each day. Quality in our work adapting to the demands of the contemporary life.

¡Exija nuestra etiqueta de Calidad!

Require our quality label!



BARNIZADOS



CEREZO



MIEL



NOGAL OSCURO



NOGAL BÁSICO



CENIZA



WENGUÉ



VISÓN OSCURO



VISÓN CLARO



ANTRACITA



GRIS



GRIS AZULADO

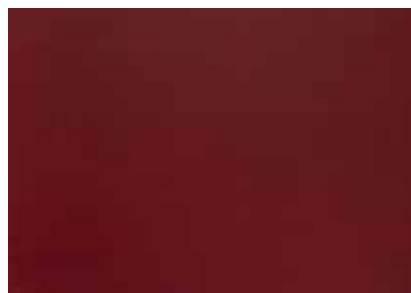

GRANATE



ROJO



LIMA



AZUL



FUCSIA

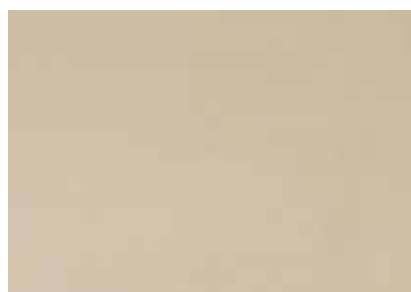

BLANCO ROTO



VERDE INGLÉS



BLANCO

Confección artesanal de los tejidos con la garantía de las primeras marcas del mercado nacional e internacional.

Nuestro sistema de confección es artesanal y nuestros proveedores de las telas y resto de material necesario son de reconocido prestigio a nivel nacional e internacional y sus productos son de las mejores calidades. Les ofrecemos una exhaustiva confección de tejidos y diseños inspirados en la moda más actual para que usted pueda seleccionar a su gusto y con la seguridad de que está al día en calidad y estilo. Así mismo utilizamos para la fabricación de nuestros cojines tejidos de primera calidad.

Hand craft made from selected fabrics from the top brands of national and international markets.

Our clothing is handmade system and our suppliers of fabrics and other materials needed are recognized nationally and internationally with high quality products. We offer a complete selection of weaving and designs inspired by the latest fashions for you to choose your pleasure and confidence that is current in quality and style.



Because the implicit tolerance in the processes of printing and handling, printing and color chart in this catalog should be considered approximate, not exact.



Rocky

BÁSICA EN DM CRUDO
CON TARIMA

MDF BASIC TABLES

Pag. 6



Carla

BÁSICA CON TAPA Y TARIMA
DE MELAMINA

BASIC WITH MDF AND
MELAMINE

Pag. 18



Sofía

BARNIZADA
CON TAPA FIJA

VARNISH TABLES

Pag. 24



Penélope

CON TAPA DE MADERA
DESMONTABLE

REMOVABLE
WOODEN TOP

Pag. 34



Índice de modelos / Index models



Valentina

Patentada por LUMAMAR GRANADA, S.L. ideal para sofás con mecanismo relax y mecanismos deslizantes. Multitud de opciones.

Patented by LUMAMAR GRANADA, S.L.

(Ruedas opcionales)

Pag. 40



Valentina Metálica

Patentada por LUMAMAR GRANADA, S.L. ideal para sofás con mecanismo relax y mecanismos deslizantes. Multitud de opciones.

Patented by LUMAMAR GRANADA, S.L.

(Ruedas opcionales)

Pag. 40



Chantal

MESAS DE CRISTAL
GLASS TABLES

Pag. 40



Stela

MESAS DE CRISTAL
GLASS TABLES

Pag. 40



Roxana

MESAS DE CRISTAL
GLASS TABLES

Pag. 40

Rocky

BÁSICAS EN DM CRUDO
MDF BASIC TABLES

Equilibrio entre economía y confort Balance between economy and comfort

Esta colección de mesas camilla se caracteriza por su estructura básica en tablero de DM. Su uso fundamental será el de estar cubierta con el tejido elegido a su gusto.

Podrá elegir entre estructuras de diferentes medida. Una vez tenga claro esto, solo le quedará elegir el diseño de la falda, y/o del tapete o camino si lo desea.

This collection of tables is characterized by its basic structure in MDF. Its primary use will be covered with the fabrics

Choose from different measurement structures. Once you are clear about this, you only need to choose the design of the skirt, and / or the mat or path if you wish it.

mesas camilla 
luis **maro** tomobiliario
Colección INFINITY

muebles
DISEÑO **INTERMOBEL**





muebles
INTERMOBEL

Opciones de medidas / Sizes options

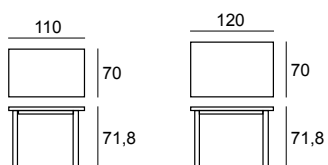

La mesa Rocky siempre tiene una altura de 71,8 no se puede variar la medida ni en ancho ni en largo ni en altura. / Available size only.

Siendo su estructura elemental, es firme y resistente.
The basic structure it's strong .

Lumamar Granada, S.L. se reserva el derecho de realizar modificaciones o rectificaciones en el color o acabado melamínico del tablero siempre que lo considere oportuno para la mejora del producto y su servicio.
Lumamar Granada, SL reserves the right to make changes or corrections if its appropriate to improve product and delivery service.



Tarima para brasero
incluida
Scaffold included

Ya que los tejidos se hacen por encargo, han de tener en cuenta las siguientes consideraciones .

- El numero de tablas de la falda de su mesa ha de especificarlo en su pedido claramente, si no se especifica nada, se realizará la falda standard a 6 tablas normales.No existe posibilidad de devolucion alguna si no indican claramente el numero de tablas en su pedido de compra.
- Los tapetes que enviamos son con esquinas normales, si quieren tapetes con esquinas **redondeadas o tapetes tableados opcionales** han de especificarlo claramente en su pedido. El tapete redondeado no incrementa el precio del producto, pero si incrementa el precio los tapetes tableados.No existe posibilidad de devolucion alguna si no indican el tipo de tapete en su pedido de compra.
- Si quieren faldas con tablas inversas, la unica posibilidad que existe es 6 tablas inversas. Deben especificarlo claramente en su pedido como " falda a 6 tablas inversas ".Las faldas inversas no incrementan el precio del producto.Si no se especifica nada , se realizará la falda standard a 6 tablas normales.No existe posibilidad de devolucion si no lo indican en su pedido de compra.
- Los bolsillos opcionales de las faldas tienen una medida standard, no es posible cambiar la medida ni la posición del bolsillo.
- Si quieren lazos opcionales , deben especificarnos en su pedido si lo quieren en las esquinas de la falda o en las esquinas el tapete.
- Los tapetes tableados opcionales han de especificarlo en su pedido, si no especifican nada, se enviará el tapete standard en el tejido elegido. No existe posibilidad de devolucion alguna si no lo indican en su pedido de compra .
- Cualquier error en su pedido al pedir el color y serie de su tejido de falda o tapete o tapa combinada o camino corto o camino largo o camino corto integrado, no podrá ser devuelto al realizarse todos los pedidos por encargo del cliente.
- Se realizan confecciones especiales para mesas de cliente en cualquier medida y tejido, bajo presupuesto, de faldas, faldas con fondo de tablas combinadas, faldas con caminos cortos cosidos integrados, faldas con tapas combinadas ,tapetes, caminos largos, caminos cortos (consultar con fabrica o ver tarifa de medidas especiales)

- OPCIONAL: TAPETES TABLEADOS A 4 TABLAS
- OPCIONAL : INCREMENTO DE BIES EN MESAS ROCKY
- OPCIONAL : INCREMENTO DE LAZOS EN LA FALDA O EN EL TAPETE
- OPCIONAL : ROPAS CON TABLAS COMBINADAS
- OPCIONAL : BOLSILLO EN LAS FALDAS

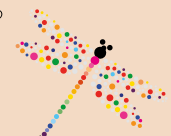





Exija nuestra etiqueta de Calidad
Require our quality label!



Falda Esparta 4 con tapete sin bies Michigan 8
+ Cristal de 6mm.

Tarima para brasero incluida
Scaffold included



Opciones de medidas / Sizes options

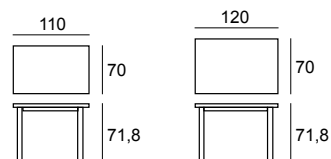

La mesa Rocky siempre tiene una altura de 71,8 no se puede variar la medida ni en ancho ni en largo ni en altura.

Siendo su estructura elemental, es firme y resistente.
The basic structure it's strong .

Ya que los tejidos se hacen por encargo, han de tener en cuenta las siguientes consideraciones .

- El numero de tablas de la falda de su mesa ha de especificarlo en su pedido claramente, si no se especifica nada, se realizará la falda standard a 6 tablas normales.No existe posibilidad de devolucion alguna si no indican claramente el numero de tablas en su pedido de compra.
- Los tapetes que enviamos son con esquinas normales, si quieren tapetes con esquinas **redondeadas** o **tapetes tableados opcionales** han de especificarlo claramente en su pedido. El tapete redondeado no incrementa el precio del producto, pero si incrementa el precio los tapetes tableados.No existe posibilidad de devolucion alguna si no indican el tipo de tapete en su pedido de compra.
- Si quieren faldas con tablas inversas, la unica posibilidad que existe es 6 tablas inversas. Deben especificarlo claramente en su pedido como " falda a 6 tablas inversas ".Las faldas inversas no incrementan el precio del producto.Si no se especifica nada , se realizará la falda standard a 6 tablas normales.No existe posibilidad de devolucion si no lo indican en su pedido de compra.
- Los bolsillos opcionales de las faldas tienen una medida standard, no es posible cambiar la medida ni la posicion del bolsillo.
- Si quieren lazos opcionales , deben especificarnos en su pedido si lo quieren en las esquinas de la falda o en las esquinas el tapete.
- Los tapetes tableados opcionales han de especificarlo en su pedido, si no especifican nada, se enviará el tapete standard en el tejido elegido. No existe posibilidad de devolucion alguna si no lo indican en su pedido de compra .
- Cualquier error en su pedido al pedir el color y serie de su tejido de falda o tapete o tapa combinada o camino corto o camino largo o camino corto integrado, no podrá ser devuelto al realizarse todos los pedidos por encargo del cliente.
- Se realizan confecciones especiales para mesas de cliente en cualquier medida y tejido , bajo presupuesto, de faldas, faldas con fondo de tablas combinadas, faldas con caminos cortos cosidos integrados, faldas con tapas combinadas ,tapetes, caminos largos, caminos cortos (consultar con fabrica o ver tarifa de medidas especiales)

- **OPCIONAL: TAPETES TABLEADOS A 4 TABLAS**
- **OPCIONAL : INCREMENTO DE BIES EN MESAS ROCKY**
- **OPCIONAL : INCREMENTO DE LAZOS EN LA FALDA O EN EL TAPETE**
- **OPCIONAL : ROPAS CON TABLAS COMBINADAS INCREMENTE EL PRECIO DEL CONJUNTO**
- **OPCIONAL : BOLSILLO EN LAS FALDAS, INCREMENTE EL PRECIO DEL CONJUNTO**



Tarima para brasero
incluida
Scaffold included

Ya que los tejidos se hacen por encargo, han de tener en cuenta las siguientes consideraciones.

- El numero de tablas de la falda de su mesa ha de especificarlo en su pedido claramente, si no se especifica nada, se realizará la falda standard a 6 tablas normales.No existe posibilidad de devolucion alguna si no indican claramente el numero de tablas en su pedido de compra.
- Los tapetes que enviamos son con esquinas normales, si quieren tapetes con esquinas **redondeadas o tapetes tableados opcionales** han de especificarlo claramente en su pedido. El tapete redondeado no incrementa el precio del producto, pero si incrementa el precio los tapetes tableados.No existe posibilidad de devolucion alguna si no indican el tipo de tapete en su pedido de compra.
- Si quieren faldas con tablas inversas, la unica posibilidad que existe es 6 tablas inversas. Deben especificarlo claramente en su pedido como " falda a 6 tablas inversas ".Las faldas inversas no incrementan el precio del producto.Si no se especifica nada , se realizará la falda standard a 6 tablas normales.No existe posibilidad de devolucion si no lo indican en su pedido de compra.
- Los bolsillos opcionales de las faldas tienen una medida standard, no es posible cambiar la medida ni la posición del bolsillo.
- Si quieren lazos opcionales , deben especificarnos en su pedido si lo quieren en las esquinas de la falda o en las esquinas el tapete.
- Los tapetes tableados opcionales han de especificarlo en su pedido, si no especifican nada, se enviará el tapete standard en el tejido elegido. No existe posibilidad de devolucion alguna si no lo indican en su pedido de compra.
- Cualquier error en su pedido al pedir el color y serie de su tejido de falda o tapete o tapa combinada o camino corto o camino largo o camino corto integrado, no podrá ser devuelto al realizarse todos los pedidos por encargo del cliente.
- Se realizan confecciones especiales para mesas de cliente en cualquier medida y tejido , bajo presupuesto, de faldas, faldas con fondo de tablas combinadas, faldas con caminos cortos cosidos integrados, faldas con tapas combinadas ,tapetes, caminos largos, caminos cortos (consultar con fabrica o ver tarifa de medidas especiales)

• OPCIONAL: TAPETES TABLEADOS A 4 TABLAS

• OPCIONAL : INCREMENTO DE BIES EN MESAS ROCKY S

• OPCIONAL : INCREMENTO DE LAZOS EN LA FALDA O EN EL TAPETE

• OPCIONAL : ROPAS CON TABLAS COMBINADAS

• OPCIONAL : BOLSILLO EN LAS FALDAS,



Rocky 120 x 70 6 tablas falda Michigan 4
con tapete Maya 2 sin Bies + Cristal de 6mm.



Rocky 120 x 70, 6 tablas inversas falda
Esparta 16 con tapa cosida combinada
Gaudí 13 + Cristal de 6mm.



Exija nuestra etiqueta de Calidad
Require our quality label!

Rocky 120 x 70 6 tablas falda Estepa 22 con camino corto cosido integrado Bassano 12 + Cristal de 6mm.



Ropa estival primavera-verano.

Rocky 120 x 70 tejidos estivales, 6 tablas falda Fiorella 1 con tapete sin bias Carol 64 + Cristal de 6mm.



Tarima para brasero incluida Scaffold included

Ya que los tejidos se hacen por encargo, han de tener en cuenta las siguientes consideraciones .

- El numero de tablas de la falda de su mesa ha de especificarlo en su pedido claramente, si no se especifica nada, se realizará la falda standard a 6 tablas normales.No existe posibilidad de devolucion alguna si no indican claramente el numero de tablas en su pedido de compra.
- Los tapetes que enviamos son con esquinas normales, si quieren tapetes con esquinas **redondeadas o tapetes tableados opcionales** han de especificarlo claramente en su pedido. El tapete redondeado no incrementa el precio del producto, pero si incrementa el precio los tapetes tableados.No existe posibilidad de devolucion alguna si no indican el tipo de tapete en su pedido de compra.
- Si quieren faldas con tablas inversas, la unica posibilidad que existe es 6 tablas inversas. Deben especificarlo claramente en su pedido como " falda a 6 tablas inversas ".Las faldas inversas no incrementan el precio del producto.Si no se especifica nada , se realizará la falda standard a 6 tablas normales.No existe posibilidad de devolucion si no lo indican en su pedido de compra.
- Los bolsillos opcionales de las faldas tienen una medida standard, no es posible cambiar la medida ni la posición del bolsillo.
- Si quieren lazos opcionales , deben especificarnos en su pedido si lo quieren en las esquinas de la falda o en las esquinas el tapete.
- Los tapetes tableados opcionales han de especificarlo en su pedido, si no especifican nada, se enviará el tapete standard en el tejido elegido. No existe posibilidad de devolucion alguna si no lo indican en su pedido de compra .
- Cualquier error en su pedido al pedir el color y serie de su tejido de falda o tapete o tapa combinada o camino corto o camino largo o camino corto integrado, no podrá ser devuelto al realizarse todos los pedidos por encargo del cliente.
- Se realizan confecciones especiales para mesas de cliente en cualquier medida y tejido , bajo presupuesto, de faldas, faldas con fondo de tablas combinadas, faldas con caminos cortos cosidos integrados, faldas con tapas combinadas ,tapetes, caminos largos, caminos cortos (consultar con fabrica o ver tarifa de medidas especiales)

• OPCIONAL: TAPETES TABLEADOS A 4 TABLAS

• OPCIONAL : INCREMENTO DE BIES EN MESAS ROCKY

• OPCIONAL : INCREMENTO DE LAZOS EN LA FALDA O EN EL TAPETE

• OPCIONAL : ROPAS CON TABLAS COMBINADAS

• OPCIONAL : BOLSILLO EN LAS FALDAS





Tarima para brasero
incluida
Scaffold included

Ya que los tejidos se hacen por encargo, han de tener en cuenta las siguientes consideraciones.

- El numero de tablas de la falda de su mesa ha de especificarlo en su pedido claramente, si no se especifica nada, se realizará la falda standard a 6 tablas normales.No existe posibilidad de devolucion alguna si no indican claramente el numero de tablas en su pedido de compra.
- Los tapetes que enviamos son con esquinas normales, si quieren tapetes con esquinas **redondeadas o tapetes tableados opcionales** han de especificarlo claramente en su pedido. El tapete redondeado no incrementa el precio del producto, pero si incrementa el precio los tapetes tableados.No existe posibilidad de devolucion alguna si no indican el tipo de tapete en su pedido de compra.
- Si quieren faldas con tablas inversas, la unica posibilidad que existe es 6 tablas inversas. Deben especificarlo claramente en su pedido como " falda a 6 tablas inversas ".Las faldas inversas no incrementan el precio del producto.Si no se especifica nada , se realizará la falda standard a 6 tablas normales.No existe posibilidad de devolucion si no lo indican en su pedido de compra.
- Los bolsillos opcionales de las faldas tienen una medida standard, no es posible cambiar la medida ni la posición del bolsillo.
- Si quieren lazos opcionales , deben especificarnos en su pedido si lo quieren en las esquinas de la falda o en las esquinas el tapete.
- Los tapetes tableados opcionales han de especificarlo en su pedido, si no especifican nada, se enviará el tapete standard en el tejido elegido. No existe posibilidad de devolucion alguna si no lo indican en su pedido de compra.
- Cualquier error en su pedido al pedir el color y serie de su tejido de falda o tapete o tapa combinada o camino cortó o camino largo o camino corto integrado, no podrá ser devuelto al realizarse todos los pedidos por encargo del cliente.
- Se realizan confecciones especiales para mesas de cliente en cualquier medida y tejido , bajo presupuesto, de faldas, faldas con fondo de tablas combinadas, faldas con caminos cortos cosidos integrados, faldas con tapas combinadas ,tapetes, caminos largos, caminos cortos (consultar con fabrica o ver tarifa de medidas especiales)

• OPCIONAL: TAPETES TABLEADOS A 4 TABLAS

• OPCIONAL : INCREMENTO DE BIES EN MESAS ROCKY

• OPCIONAL : INCREMENTO DE LAZOS EN LA FALDA O EN EL TAPETE

• OPCIONAL : ROPAS CON TABLAS COMBINADAS

• OPCIONAL : BOLSILLO EN LAS FALDAS,



Rocky 120 x 70, 6 tablas tejidos estivales
con tapete tableado especial Romina 2
+ Cristal de 6mm.

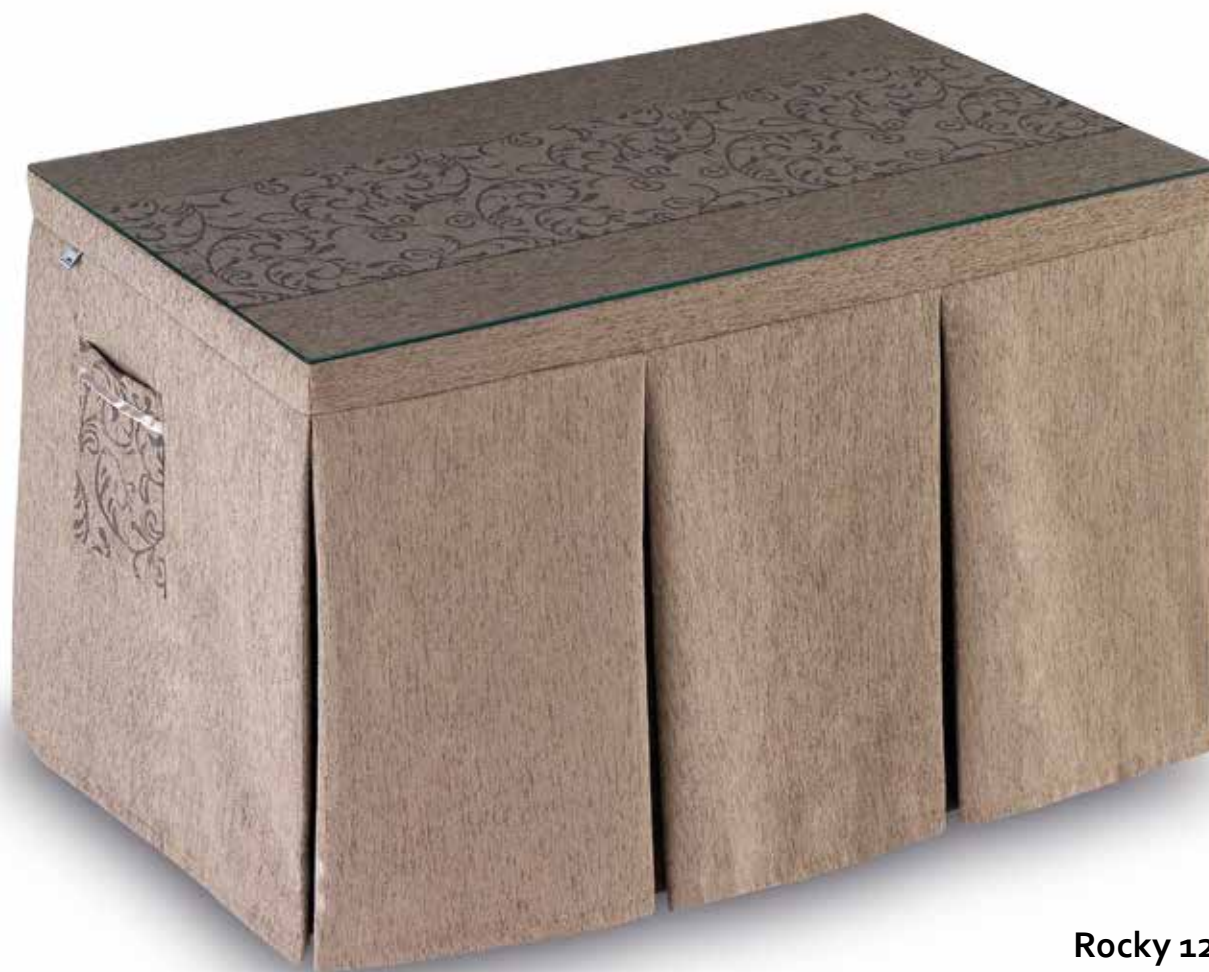

Detalle bolsillo opcional



Rocky 120 x 70, 8 tablas- Esparta 25
con camino corto cosido integrado
Estambul 25 y bolsillo + Cristal de 6mm.

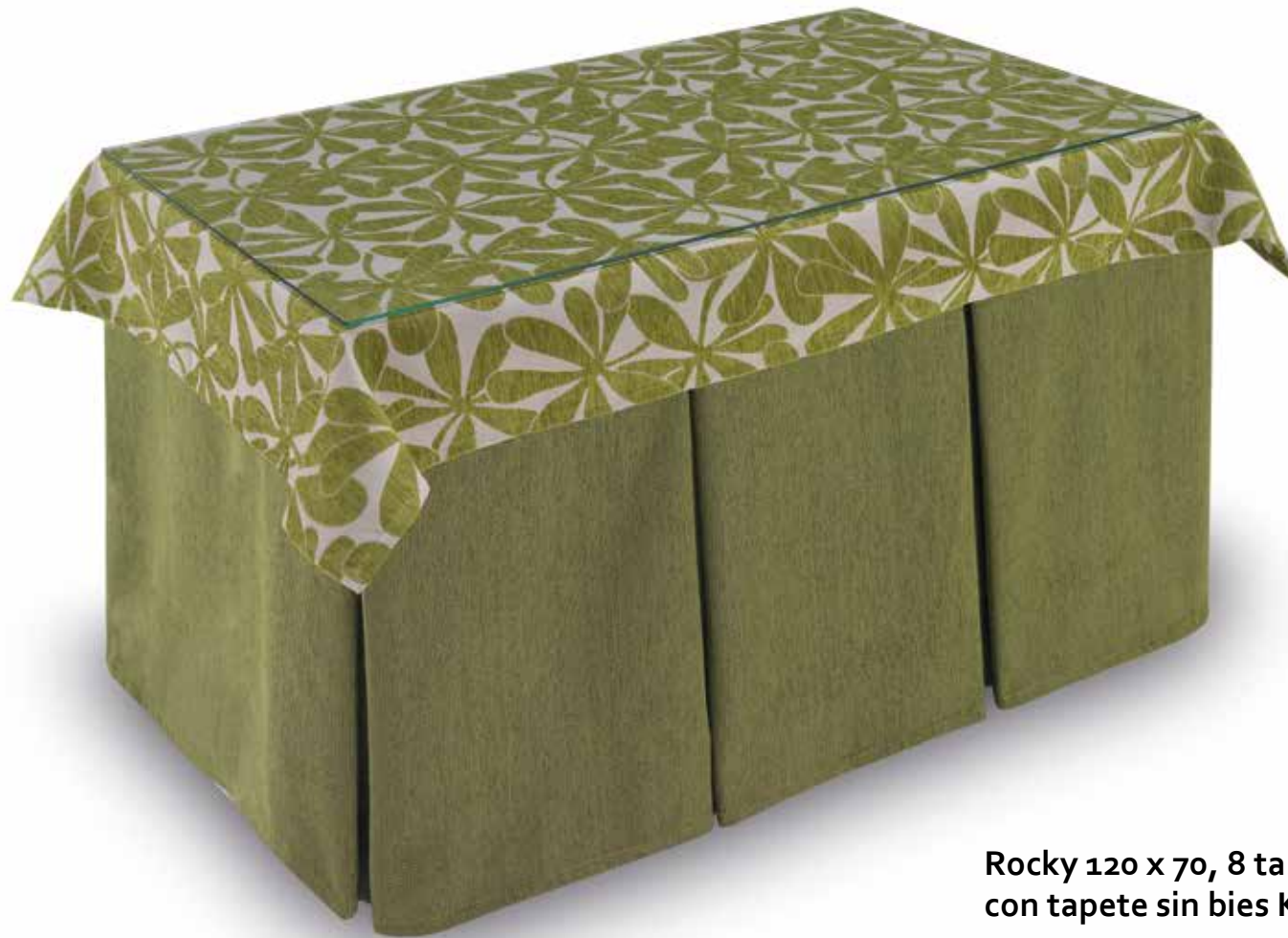

Exija nuestra etiqueta de Calidad
Require our quality label!

Rocky 120 x 70, 8 tablas-Falda Michigan 18 con tapete sin bias Kent 5 + Cristal de 6mm.

muebles
INTERMOBEL

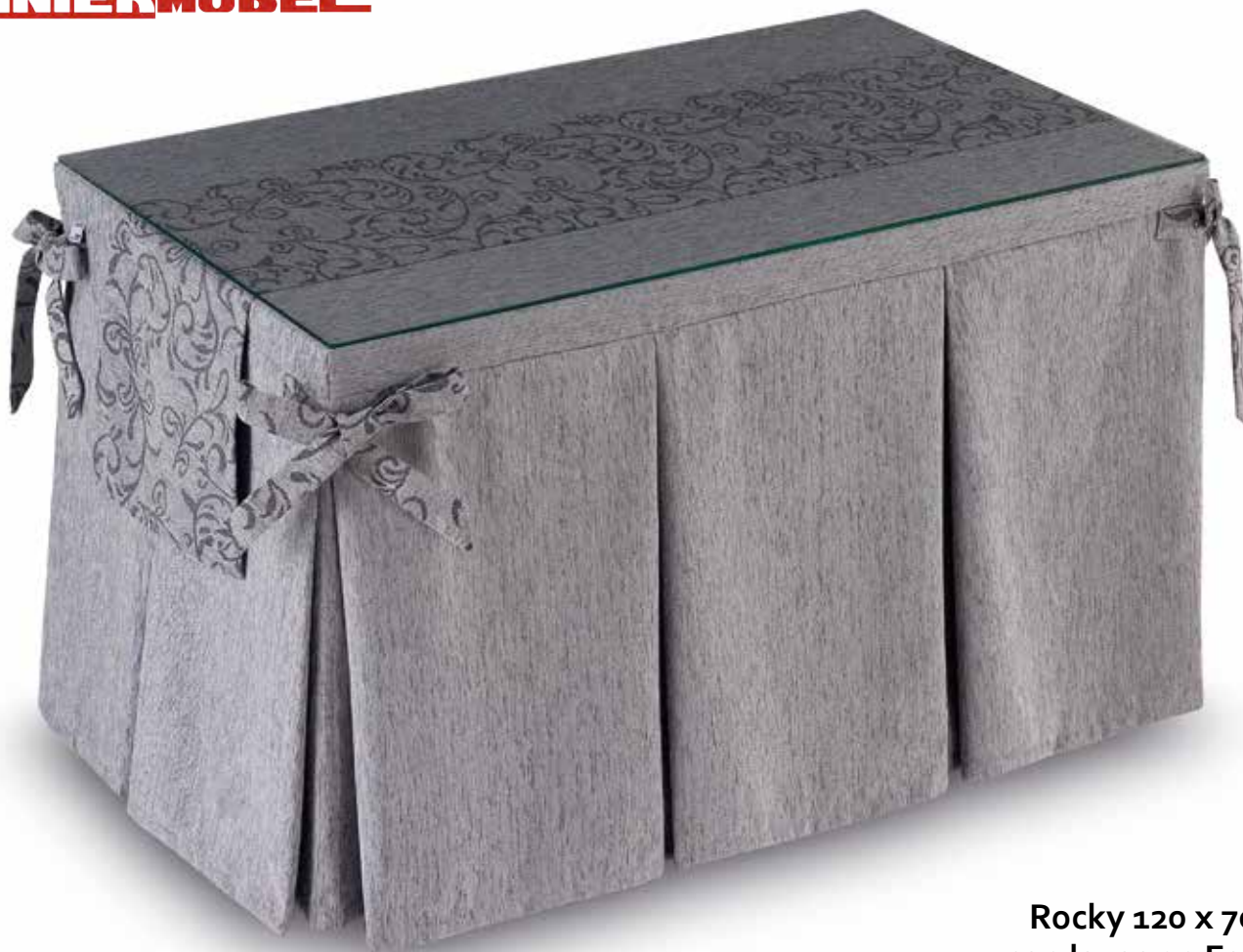

Detalle lazo (opcionales)



Rocky 120 x 70, 10 tablas-Falda Esparta 14 con lazos en Estambul 14 y camino largo sin bias Estambul 14 + Cristal de 6mm.



Tarima para brasero incluida
Scaffold included

Ya que los tejidos se hacen por encargo, han de tener en cuenta las siguientes consideraciones .

- El numero de tablas de la falda de su mesa ha de especificarlo en su pedido claramente, si no se especifica nada, se realizará la falda standard a 6 tablas normales.No existe posibilidad de devolucion alguna si no indican claramente el numero de tablas en su pedido de compra.
- Los tapetes que enviamos son con esquinas normales, si quieren tapetes con esquinas **redondeadas o tapetes tableados opcionales** han de especificarlo claramente en su pedido. El tapete redondeado no incrementa el precio del producto, pero si incrementa el precio los tapetes tableados.No existe posibilidad de devolucion alguna si no indican el tipo de tapete en su pedido de compra.
- Si quieren faldas con tablas inversas, la unica posibilidad que existe es 6 tablas inversas. Deben especificarlo claramente en su pedido como " falda a 6 tablas inversas ".Las faldas inversas no incrementan el precio del producto.Si no se especifica nada , se realizará la falda standard a 6 tablas normales.No existe posibilidad de devolucion si no lo indican en su pedido de compra.
- Los bolsillos opcionales de las faldas tienen una medida standard, no es posible cambiar la medida ni la posicion del bolsillo.
- Si quieren lazos opcionales , deben especificarnos en su pedido si lo quieren en las esquinas de la falda o en las esquinas el tapete.
- Los tapetes tableados opcionales han de especificarlo en su pedido, si no especifican nada, se enviará el tapete standard en el tejido elegido. No existe posibilidad de devolucion alguna si no lo indican en su pedido de compra .
- Cualquier error en su pedido al pedir el color y serie de su tejido de falda o tapete o tapa combinada o camino corto o camino largo o camino corto integrado, no podrá ser devuelto al realizarse todos los pedidos por encargo del cliente.
- Se realizan confecciones especiales para mesas de cliente en cualquier medida y tejido , bajo presupuesto, de faldas, faldas con fondo de tablas combinadas, faldas con caminos cortos cosidos integrados, faldas con tapas combinadas ,tapetes, caminos largos, caminos cortos (consultar con fabrica o ver tarifa de medidas especiales)

- OPCIONAL: TAPETES TABLEADOS A 4 TABLAS
- OPCIONAL : INCREMENTO DE BIES EN MESAS ROCKY
- OPCIONAL : INCREMENTO DE LAZOS EN LA FALDA O EN EL TAPETE
- OPCIONAL : ROPAS CON TABLAS COMBINADAS
- OPCIONAL : BOLSILLO EN LAS FALDAS,

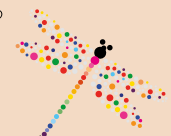



Tarima para brasero incluida
Scaffold included

Ya que los tejidos se hacen por encargo, han de tener en cuenta las siguientes consideraciones.

- El número de tablas de la falda de su mesa ha de especificarlo en su pedido claramente, si no se especifica nada, se realizará la falda standard a 6 tablas normales. No existe posibilidad de devolución alguna si no indican claramente el número de tablas en su pedido de compra.
- Los tapetes que enviamos son con esquinas normales, si quieren tapetes con esquinas **redondeadas o tapetes tableados opcionales** han de especificarlo claramente en su pedido. El tapete redondeado no incrementa el precio del producto, pero si incrementa el precio los tapetes tableados. No existe posibilidad de devolución alguna si no indican el tipo de tapete en su pedido de compra.
- Si quieren faldas con tablas inversas, la única posibilidad que existe es 6 tablas inversas. Deben especificarlo claramente en su pedido como "falda a 6 tablas inversas". Las faldas inversas no incrementan el precio del producto. Si no se especifica nada, se realizará la falda standard a 6 tablas normales. No existe posibilidad de devolución si no lo indican en su pedido de compra.
- Los bolsillos opcionales de las faldas tienen una medida standard, no es posible cambiar la medida ni la posición del bolsillo.
- Si quieren lazos opcionales, deben especificarnos en su pedido si lo quieren en las esquinas de la falda o en las esquinas del tapete.
- Los tapetes tableados opcionales han de especificarlo en su pedido, si no especifican nada, se enviará el tapete standard en el tejido elegido. No existe posibilidad de devolución alguna si no lo indican en su pedido de compra.
- Cualquier error en su pedido al pedir el color y serie de su tejido de falda o tapete o tapa combinada o camino cortó o camino largo o camino corto integrado, no podrá ser devuelto al realizarse todos los pedidos por encargo del cliente.
- Se realizan confecciones especiales para mesas de cliente en cualquier medida y tejido, bajo presupuesto, de faldas, faldas con fondo de tablas combinadas, faldas con caminos cortos cosidos integrados, faldas con tapas combinadas, tapetes, caminos largos, caminos cortos (consultar con fábrica o ver tarifa de medidas especiales)

• OPCIONAL: TAPETES TABLEADOS A 4 TABLAS

• OPCIONAL : INCREMENTO DE BIES EN MESAS ROCKY

• OPCIONAL : INCREMENTO DE LAZOS EN LA FALDA O EN EL TAPETE

• OPCIONAL : ROPAS CON TABLAS COMBINADAS

• OPCIONAL : BOLSILLO EN LAS FALDAS,



Detalle de fondo de tablas combinadas



Rocky 120 x 70, 10 tablas combinadas, falda Esparta 8 con fondo tabla Maya 12 y camino corto sin bies Maya 12 + Cristal de 6mm.

GRUPO m u e d i e s
INTERMOBEL



Rocky 120 x 70, 10 tablas falda Esparta 7, con tapete sin bies Estambul 6 + Cristal de 6mm.



Rocky 120 x 70, 12 tablas-Falda Esparta 15,
con tapa cosido combinada Maya 4
+ Cristal de 6mm.



Exija nuestra etiqueta de
Calidad
Require our quality label!



Tarima para brasero
incluida
Scaffold included

Ya que los tejidos se hacen por encargo, han de tener en cuenta las siguientes consideraciones .

- El numero de tablas de la falda de su mesa ha de especificarlo en su pedido claramente, si no se especifica nada, se realizará la falda standard a 6 tablas normales.No existe posibilidad de devolucion alguna si no indican claramente el numero de tablas en su pedido de compra.
- Los tapetes que enviamos son con esquinas normales, si quieren tapetes con esquinas **redondeadas o tapetes tableados opcionales** han de especificarlo claramente en su pedido. El tapete redondeado no incrementa el precio del producto, pero si incrementa el precio los tapetes tableados.No existe posibilidad de devolucion alguna si no indican el tipo de tapete en su pedido de compra.
- Si quieren faldas con tablas inversas, la unica posibilidad que existe es 6 tablas inversas. Deben especificarlo claramente en su pedido como " falda a 6 tablas inversas ".Las faldas inversas no incrementan el precio del producto.Si no se especifica nada , se realizará la falda standard a 6 tablas normales.No existe posibilidad de devolucion si no lo indican en su pedido de compra.
- Los bolsillos opcionales de las faldas tienen una medida standard, no es posible cambiar la medida ni la posicion del bolsillo.
- Si quieren lazos opcionales , deben especificarnos en su pedido si lo quieren en las esquinas de la falda o en las esquinas el tapete.
- Los tapetes tableados opcionales han de especificarlo en su pedido, si no especifican nada, se enviara el tapete standard en el tejido elegido. No existe posibilidad de devolucion alguna si no lo indican en su pedido de compra .
- Cualquier error en su pedido al pedir el color y serie de su tejido de falda o tapete o tapa combinada o camino corto o camino largo o camino corto integrado, no podrá ser devuelto al realizarse todos los pedidos por encargo del cliente.
- Se realizan confecciones especiales para mesas de cliente en cualquier medida y tejido , bajo presupuesto, de faldas, faldas con fondo de tablas combinadas, faldas con caminos cortos cosidos integrados, faldas con tapas combinadas ,tapetes, caminos largos, caminos cortos (consultar con fabrica o ver tarifa de medidas especiales)

• OPCIONAL: TAPETES TABLEADOS A 4 TABLAS

• OPCIONAL : INCREMENTO DE BIES EN MESAS ROCKY

• OPCIONAL : INCREMENTO DE LAZOS EN LA FALDA O EN EL TAPETE

• OPCIONAL : ROPAS CON TABLAS COMBINADAS

• OPCIONAL : BOLSILLO EN LAS FALDAS,

GRUPO MUEBLES
INTERMOBEL



Rocky 120 x 70, 12 tablas-Falda Michigan 14 con
tapete Estambul 8 sin bias + Cristal de 6mm.





Tarima para brasero
incluida
Scaffold included

Ya que los tejidos se hacen por encargo, han de tener en cuenta las siguientes consideraciones.

- El número de tablas de la falda de su mesa ha de especificarlo en su pedido claramente, si no se especifica nada, se realizará la falda standard a 6 tablas normales. No existe posibilidad de devolución alguna si no indican claramente el número de tablas en su pedido de compra.
- Los tapetes que enviamos son con esquinas normales, si quieren tapetes con esquinas **redondeadas o tapetes tableados opcionales** han de especificarlo claramente en su pedido. El tapete redondeado no incrementa el precio del producto, pero si incrementa el precio los tapetes tableados. No existe posibilidad de devolución alguna si no indican el tipo de tapete en su pedido de compra.
- Si quieren faldas con tablas inversas, la única posibilidad que existe es 6 tablas inversas. Deben especificarlo claramente en su pedido como "falda a 6 tablas inversas". Las faldas inversas no incrementan el precio del producto. Si no se especifica nada, se realizará la falda standard a 6 tablas normales. No existe posibilidad de devolución si no lo indican en su pedido de compra.
- Los bolsillos opcionales de las faldas tienen una medida standard, no es posible cambiar la medida ni la posición del bolsillo.
- Si quieren lazos opcionales, deben especificarnos en su pedido si lo quieren en las esquinas de la falda o en las esquinas el tapete.
- Los tapetes tableados opcionales han de especificarlo en su pedido, si no especifican nada, se enviará el tapete standard en el tejido elegido. No existe posibilidad de devolución alguna si no lo indican en su pedido de compra.
- Cualquier error en su pedido al pedir el color y serie de su tejido de falda o tapete o tapa combinada o camino corto o camino largo o camino corto integrado, no podrá ser devuelto al realizarse todos los pedidos por encargo del cliente.
- Se realizan confecciones especiales para mesas de cliente en cualquier medida y tejido, bajo presupuesto, de faldas, faldas con fondo de tablas combinadas, faldas con caminos cortos cosidos integrados, faldas con tapas combinadas, tapetes, caminos largos, caminos cortos (consultar con fábrica o ver tarifa de medidas especiales)

• OPCIONAL: TAPETES TABLEADOS A 4 TABLAS

• OPCIONAL : INCREMENTO DE BIES EN MESAS ROCKY

• OPCIONAL : INCREMENTO DE LAZOS EN LA FALDA O EN EL TAPETE

• OPCIONAL : ROPAS CON TABLAS COMBINADAS

• OPCIONAL : BOLSILLO EN LAS FALDAS

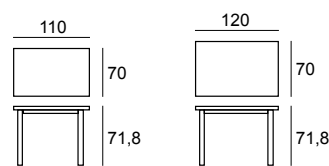

La mesa Rocky siempre tiene una altura de 71,8 no se puede variar la medida ni en ancho ni en largo ni en altura.

Otras medidas, consultar con fábrica. / For other options, please consult with factory

Rocky 120 x 70, 6 tablas falda completa en Bassano 6 + Cristal de 6mm.



Exija nuestra etiqueta de
Calidad
Require our quality label!



Rocky 120 x 70, 10 tablas falda Esparta 14, con tapete Kent 11 con esquinas redondas + Cristal de 6mm.



Detalle esquina redonda



Exija nuestra etiqueta de Calidad
Require our quality label!



Tarima para brasero incluida
Scaffold included

Ya que los tejidos se hacen por encargo, han de tener en cuenta las siguientes consideraciones .

- El numero de tablas de la falda de su mesa ha de especificarlo en su pedido claramente, si no se especifica nada, se realizará la falda standard a 6 tablas normales.No existe posibilidad de devolucion alguna si no indican claramente el numero de tablas en su pedido de compra.
- Los tapetes que enviamos son con esquinas normales, si quieren tapetes con esquinas **redondeadas** o **tapetes tableados opcionales** han de especificarlo claramente en su pedido. El tapete redondeado no incrementa el precio del producto, pero si incrementa el precio los tapetes tableados.No existe posibilidad de devolucion alguna si no indican el tipo de tapete en su pedido de compra.
- Si quieren faldas con tablas inversas, la unica posibilidad que existe es 6 tablas inversas. Deben especificarlo claramente en su pedido como " falda a 6 tablas inversas ".Las faldas inversas no incrementan el precio del producto.Si no se especifica nada , se realizará la falda standard a 6 tablas normales.No existe posibilidad de devolucion si no lo indican en su pedido de compra.
- Los bolsillos opcionales de las faldas tienen una medida standard, no es posible cambiar la medida ni la posición del bolsillo.
- Si quieren lazos opcionales , deben especificarnos en su pedido si lo quieren en las esquinas de la falda o en las esquinas el tapete.
- Los tapetes tableados opcionales han de especificarlo en su pedido, si no especifican nada, se enviará el tapete standard en el tejido elegido. No existe posibilidad de devolucion alguna si no lo indican en su pedido de compra .
- Cualquier error en su pedido al pedir el color y serie de su tejido de falda o tapete o tapa combinada o camino corto o camino largo o camino corto integrado, no podrá ser devuelto al realizarse todos los pedidos por encargo del cliente.
- Se realizan confecciones especiales para mesas de cliente en cualquier medida y tejido , bajo presupuesto, de faldas, faldas con fondo de tablas combinadas, faldas con caminos cortos cosidos integrados, faldas con tapas combinadas ,tapetes, caminos largos, caminos cortos (consultar con fabrica o ver tarifa de medidas especiales)

• OPCIONAL: TAPETES TABLEADOS A 4 TABLAS

• OPCIONAL : INCREMENTO DE BIES EN MESAS ROCKY

• OPCIONAL : INCREMENTO DE LAZOS EN LA FALDA O EN EL TAPETE

• OPCIONAL : ROPAS CON TABLAS COMBINADAS

• OPCIONAL : BOLSILLO EN LAS FALDAS



Tarima para brasero incluida
Scaffold included



Exija nuestra etiqueta de Calidad
Require our quality label!

MUY IMPORTANTE:

Ya que los tejidos se hacen por encargo, han de tener en cuenta las siguientes consideraciones .

- El numero de tablas de la falda de su mesa ha de especificarlo en su pedido claramente, si no se especifica nada, se realizará la falda standard a 6 tablas normales.No existe posibilidad de devolucion alguna si no indican claramente el numero de tablas en su pedido de compra.
- Los tapetes que enviamos son con esquinas normales, si quieren tapetes con esquinas **redondeadas o tapetes tableados opcionales** han de especificarlo claramente en su pedido. El tapete redondeado no incrementa el precio del producto, pero si incrementa el precio los tapetes tableados.No existe posibilidad de devolucion alguna si no indican el tipo de tapete en su pedido de compra.
- Si quieren faldas con tablas inversas, la unica posibilidad que existe es 6 tablas inversas. Deben especificarlo claramente en su pedido como " falda a 6 tablas inversas ".Las faldas inversas no incrementan el precio del producto. Si no se especifica nada , se realizará la falda standard a 6 tablas normales.No existe posibilidad de devolucion si no lo indican en su pedido de compra.
- Los bolsillos opcionales de las faldas tienen una medida standard, no es posible cambiar la medida ni la posicion del bolsillo.
- Si quieren lazos opcionales , deben especificarnos en su pedido si lo quieren en las esquinas de la falda o en las esquinas el tapete.
- Los tapetes tableados opcionales han de especificarlo en su pedido, si no especifican nada, se enviará el tapete standard en el tejido elegido. No existe posibilidad de devolucion alguna si no lo indican en su pedido de compra .
- Cualquier error en su pedido al pedir el color y serie de su tejido de falda o tapete o tapa combinada o camino corto o camino largo o camino corto integrado, no podrá ser devuelto al realizarse todos los pedidos por encargo del cliente.
- Se realizan confecciones especiales para mesas de cliente en cualquier medida y tejido , bajo presupuesto, de faldas, faldas con fondo de tablas combinadas, faldas con caminos cortos cosidos integrados, faldas con tapas combinadas ,tapetes, caminos largos, caminos cortos (consultar con fabrica o ver tarifa de medidas especiales)
- **OPCIONAL: TAPETES TABLEADOS A 4 TABLAS**
- **OPCIONAL : INCREMENTO DE BIES EN MESAS ROCKY**
- **OPCIONAL : INCREMENTO DE LAZOS EN LA FALDA O EN EL TAPETE**
- **OPCIONAL : ROPAS CON TABLAS COMBINADAS INCREMENTE EL PRECIO DEL CONJUNTO**
- **OPCIONAL : BOLSILLO EN LAS FALDAS, INCREMENTE EL PRECIO DEL CONJUNTO**





Carla

BÁSICA CON TAPA Y TARIMA DE MELAMINA
BASIC WITH MDF AND MELAMINE

mesas camilla 
luis **maro**tomobiliario
Colección INFINITY

Equilibrio entre economía y confort Balance between economy and comfort

Esta colección de mesas camilla se caracteriza por su estructura básica en tablero de DM y melamina. Su uso fundamental será el de estar cubierta con el tejido elegido a su gusto.

Podrá elegir entre estructuras de diferentes medidas. Una vez tenga claro esto, solo le quedará elegir el diseño de la falda, y/o del tapete o camino si lo desea.

This collection of tables is characterized by its basic structure in MDF and melamine. Its primary use will be covered with the fabrics.

Choose from different measurement structures. Once you are clear about this, you only need to choose the design of the skirt, and / or the mat or path if you wish it.

GRUPO **INTERMOBEL**





Tarima para brasero incluida
Scaffold included

- El número de tablas de la falda de su mesa ha de especificarlo en su pedido claramente, si no se especifica nada, se realizará la falda standard a 6 tablas normales. No existe posibilidad de devolución alguna si no indican claramente el número de tablas en su pedido de compra.
- Los tapetes que enviamos son con esquinas normales, si quieren tapetes con esquinas redondeadas o tapetes tableados opcionales han de especificarlo claramente en su pedido. El tapete redondeado no incrementa el precio del producto, pero si incrementa el precio los tapetes tableados. No existe posibilidad de devolución alguna si no indican el tipo de tapete en su pedido de compra.
- Si quieren faldas con tablas inversas, la única posibilidad que existe es 6 tablas inversas. Deben especificarlo claramente en su pedido como "falda a 6 tablas inversas". Las faldas inversas no incrementan el precio del producto. Si no se especifica nada, se realizará la falda standard a 6 tablas normales. No existe posibilidad de devolución si no lo indican en su pedido de compra.
- Los bolsillos opcionales de las faldas tienen una medida standard, no es posible cambiar la medida ni la posición del bolsillo.
- Si quieren lazos opcionales, deben especificarnos en su pedido si lo quieren en las esquinas de la falda o en las esquinas el tapete.
- Los tapetes tableados opcionales han de especificarlo en su pedido, si no especifican nada, se enviará el tapete standard en el tejido elegido. No existe posibilidad de devolución alguna si no lo indican en su pedido de compra.
- Cualquier error en su pedido al pedir el color y serie de su tejido de falda o tapete o tapa combinada o camino corto o camino largo o camino corto integrado, no podrá ser devuelto al realizarse todos los pedidos por encargo del cliente.
- Se realizan, mediante presupuesto, confecciones especiales para mesas de cliente en cualquier medida y tejido de faldas, faldas con fondo de tablas combinadas faldas con caminos cortos cosidos integrados, faldas con tapas combinadas, tapetes, caminos largos, caminos cortos
- Mediante presupuesto podemos realizar en mesas modelo Carla cualquier medida hasta 160x100 (consultar con fábrica o ver tarifa de medidas especiales)

• OPCIONAL: TAPETES TABLEADOS A 4 TABLAS

• OPCIONAL : INCREMENTO DE LAZOS EN LA FALDA O EN EL TAPETE

• OPCIONAL : ROPAS CON TABLAS COMBINADAS

• OPCIONAL : BOLSILLO EN LAS FALDAS



Opciones de medidas / Sizes options

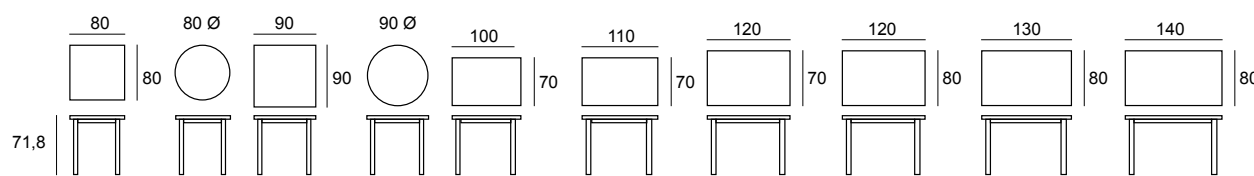

Las mesas completas con ropa y cristal tienen una altura aproximada de 73 cm., dependiendo del grosor del tejido.

Otras medidas, consultar con fábrica. / For other options, please consult with factory

Siendo su estructura elemental, es firme y resistente.

The basic structure it's strong.

Lumamar Granada, S.L. se reserva el derecho de realizar modificaciones o rectificaciones en el color o acabado melamínico del tablero siempre que lo considere oportuno para la mejora del producto y su servicio.
Lumamar Granada, SL reserves the right to make changes or corrections if its appropriate to improve product and delivery service.







Exija nuestra etiqueta de Calidad
Require our quality label!



Carla 120 x 70, 4 tablas falda
Michigan 15, Camino Largo
Calabria 3 + Cristal de 6mm.



Tarima para brasero incluida
Scaffold included



Opciones de medidas / Sizes options

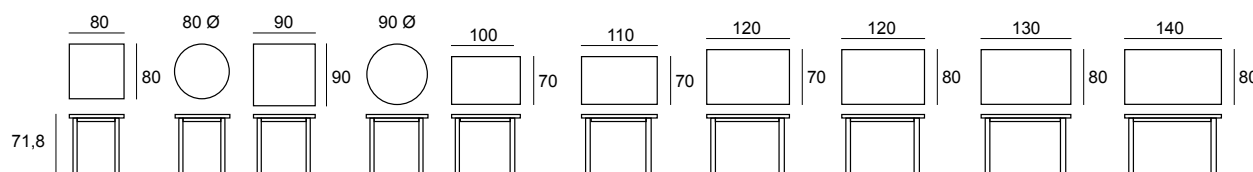

Las mesas completas con ropa y cristal tienen una altura aproximada de 3 cm., dependiendo del grosor del tejido.

Otras medidas, consultar con fábrica. / For other options, please consult with factory

Siendo su estructura elemental, es firme y resistente.

The basic structure it's strong.

- El numero de tablas de la falda de su mesa ha de especificarlo en su pedido claramente, si no se especifica nada, se realizará la falda standard a 6 tablas normales.No existe posibilidad de devolucion alguna si no indican claramente el numero de tablas en su pedido de compra.
- Los tapetes que enviamos son con esquinas normales, si quieren tapetes con esquinas redondeadas o tapetes tableados opcionales han de especificarlo claramente en su pedido. El tapete redondeado no incrementa el precio del producto, pero si incrementa el precio los tapetes tableados.No existe posibilidad de devolucion alguna si no indican el tipo de tapete en su pedido de compra.
- Si quieren faldas con tablas inversas, la unica posibilidad que existe es 6 tablas inversas. Deben especificarlo claramente en su pedido como " falda a 6 tablas inversas ".Las faldas inversas no incrementan el precio del producto. Si no se especifica nada , se realizará la falda standard a 6 tablas normales.No existe posibilidad de devolucion si no lo indican en su pedido de compra.
- Los bolsillos opcionales de las faldas tienen una medida standard, no es posible cambiar la medida ni la posicion del bolsillo.
- Si quieren lazos opcionales , deben especificarnos en su pedido si lo quieren en las esquinas de la falda o en las esquinas el tapete.
- Los tapetes tableados opcionales han de especificarlo en su pedido, si no especifican nada, se enviará el tapete standard en el tejido elegido. No existe posibilidad de devolucion alguna si no lo indican en su pedido de compra .
- Cualquier error en su pedido al pedir el color y serie de su tejido de falda o tapete o tapa combinada o camino corto o camino largo o camino corto integrado, no podrá ser devuelto al realizarse todos los pedidos por encargo del cliente.
- Se realizan ,mediante presupuesto, confecciones especiales para mesas de cliente en cualquier medida y tejido de faldas, faldas con fondo de tablas combinadas faldas con caminos cortos cosidos integrados, faldas con tapas combinadas ,tapetes, caminos largos, caminos cortos
- Mediante presupuesto podemos realizar en mesas modelo Carla cualquier medida hasta 160x100 (consultar con fábrica o ver tarifa de medidas especiales)

- OPCIONAL: TAPETES TABLEADOS A 4 TABLAS INCREMENTE EL PRECIO DEL CONJUNTO
- OPCIONAL : INCREMENTO DE LAZOS EN LA FALDA O EN EL TAPETE 5
- OPCIONAL : ROPAS CON TABLAS COMBINADAS INCREMENTE EL PRECIO DEL CONJUNTO
- OPCIONAL : BOLSILLO EN LAS FALDAS, INCREMENTE EL PRECIO DEL CONJUNTO



Tarima para brasero incluida
Scaffold included

- El número de tablas de la falda de su mesa ha de especificarlo en su pedido claramente, si no se especifica nada, se realizará la falda standard a 6 tablas normales. No existe posibilidad de devolución alguna si no indican claramente el número de tablas en su pedido de compra.
- Los tapetes que enviamos son con esquinas normales, si quieren tapetes con esquinas redondeadas o tapetes tableados opcionales han de especificarlo claramente en su pedido. El tapete redondeado no incrementa el precio del producto, pero si incrementa el precio los tapetes tableados. No existe posibilidad de devolución alguna si no indican el tipo de tapete en su pedido de compra.
- Si quieren faldas con tablas inversas, la única posibilidad que existe es 6 tablas inversas. Deben especificarlo claramente en su pedido como "falda a 6 tablas inversas". Las faldas inversas no incrementan el precio del producto. Si no se especifica nada, se realizará la falda standard a 6 tablas normales. No existe posibilidad de devolución si no lo indican en su pedido de compra.
- Los bolsillos opcionales de las faldas tienen una medida standard, no es posible cambiar la medida ni la posición del bolsillo.
- Si quieren lazos opcionales, deben especificarnos en su pedido si lo quieren en las esquinas de la falda o en las esquinas el tapete.
- Los tapetes tableados opcionales han de especificarlo en su pedido, si no especifican nada, se enviará el tapete standard en el tejido elegido. No existe posibilidad de devolución alguna si no lo indican en su pedido de compra.
- Cualquier error en su pedido al pedir el color y serie de su tejido de falda o tapete o tapa combinada o camino corto o camino largo o camino corto integrado, no podrá ser devuelto al realizarse todos los pedidos por encargo del cliente.
- Se realizan, mediante presupuesto, confecciones especiales para mesas de cliente en cualquier medida y tejido de faldas, faldas con fondo de tablas combinadas faldas con caminos cortos cosidos integrados, faldas con tapas combinadas, tapetes, caminos largos, caminos cortos.
- Mediante presupuesto podemos realizar en mesas modelo Carla cualquier medida hasta 160x100 (consultar con fábrica o ver tarifa de medidas especiales)

• OPCIONAL: TAPETES TABLEADOS A 4 TABLAS

• OPCIONAL : INCREMENTO DE LAZOS EN LA FALDA O EN EL TAPETE

• OPCIONAL : ROPAS CON TABLAS COMBINADAS

• OPCIONAL : BOLSILLO EN LAS FALDAS



Carla 120 x 70, 4 tablas falda Esparta 15,
con tapete con bias Kent 12
+ Cristal de 6mm.



Carla 120 x 70, 6 tablas falda Estepa 35,
con tapete con bias Kent 8
+ Cristal de 6mm.



Exija nuestra etiqueta de Calidad
Require our quality label!

Carla 120 x 70, 6 tablas inversas falda Esparta 14, con camino corto cosido integrado bias Kent 11 + Cristal de 6mm.

muebles
GRUPO
INTERMOBEL

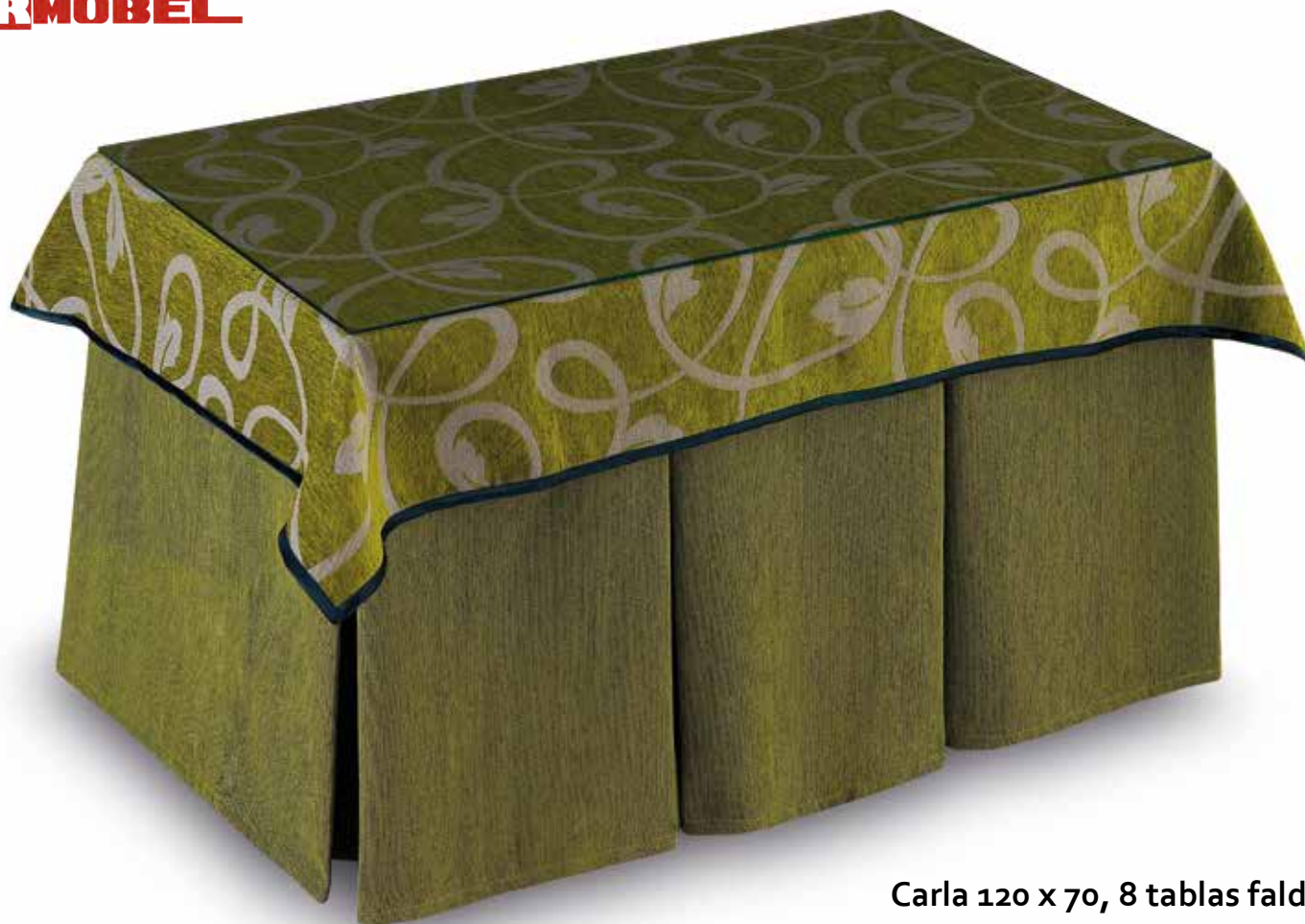

Carla 120 x 70, 8 tablas falda Michigan 18, con tapete con bias Calabria 6 + Cristal de 6mm.



**Tarima para brasero incluida
Scaffold included**

- El numero de tablas de la falda de su mesa ha de especificarlo en su pedido claramente, si no se especifica nada, se realizará la falda standard a 6 tablas normales.No existe posibilidad de devolucion alguna si no indican claramente el numero de tablas en su pedido de compra.
- Los tapetes que enviamos son con esquinas normales, si quieren tapetes con esquinas **redondeadas o tapetes tableados opcionales** han de especificarlo claramente en su pedido. El tapete redondeado no incrementa el precio del producto, pero si incrementa el precio los tapetes tableados.No existe posibilidad de devolucion alguna si no indican el tipo de tapete en su pedido de compra.
- Si quieren faldas con tablas inversas, la unica posibilidad que existe es 6 tablas inversas. Deben especificarlo claramente en su pedido como " falda a 6 tablas inversas ".Las faldas inversas no incrementan el precio del producto.Si no se especifica nada , se realizará la falda standard a 6 tablas normales.No existe posibilidad de devolucion si no lo indican en su pedido de compra.
- Los bolsillos opcionales de las faldas tienen una medida standard, no es posible cambiar la medida ni la posicion del bolsillo.
- Si quieren lazos opcionales , deben especificarnos en su pedido si lo quieren en las esquinas de la falda o en las esquinas el tapete.
- Los tapetes tableados opcionales han de especificarlo en su pedido, si no especifican nada, se enviará el tapete standard en el tejido elegido. No existe posibilidad de devolucion alguna si no lo indican en su pedido de compra .
- Cualquier error en su pedido al pedir el color y serie de su tejido de falda o tapete o tapa combinada o camino corto o camino largo o camino corto integrado, no podrá ser devuelto al realizarse todos los pedidos por encargo del cliente.
- Se realizan ,mediante presupuesto, confecciones especiales para mesas de cliente en cualquier medida y tejido de faldas, faldas con fondo de tablas combinadas faldas con caminos cortos cosidos integrados, faldas con tapas combinadas ,tapetes, caminos largos, caminos cortos
- Mediante presupuesto podemos realizar en mesas modelo Carla cualquier medida hasta 160x100 (consultar con fábrica o ver tarifa de medidas especiales)

• OPCIONAL: TAPETES TABLEADOS A 4 TABLAS

• OPCIONAL : INCREMENTO DE LAZOS EN LA FALDA O EN EL TAPETE

• OPCIONAL : ROPAS CON TABLAS COMBINADAS

• OPCIONAL : BOLSILLO EN LAS FALDAS





Tarima para brasero incluida
Scaffold included

- El número de tablas de la falda de su mesa ha de especificarlo en su pedido claramente, si no se especifica nada, se realizará la falda standard a 6 tablas normales. No existe posibilidad de devolución alguna si no indican claramente el número de tablas en su pedido de compra.
- Los tapetes que enviamos son con esquinas normales, si quieren tapetes con esquinas redondeadas o tapetes tableados opcionales han de especificarlo claramente en su pedido. El tapete redondeado no incrementa el precio del producto, pero si incrementa el precio los tapetes tableados. No existe posibilidad de devolución alguna si no indican el tipo de tapete en su pedido de compra.
- Si quieren faldas con tablas inversas, la única posibilidad que existe es 6 tablas inversas. Deben especificarlo claramente en su pedido como "falda a 6 tablas inversas". Las faldas inversas no incrementan el precio del producto. Si no se especifica nada, se realizará la falda standard a 6 tablas normales. No existe posibilidad de devolución si no lo indican en su pedido de compra.
- Los bolsillos opcionales de las faldas tienen una medida standard, no es posible cambiar la medida ni la posición del bolsillo.
- Si quieren lazos opcionales, deben especificarnos en su pedido si lo quieren en las esquinas de la falda o en las esquinas el tapete.
- Los tapetes tableados opcionales han de especificarlo en su pedido, si no especifican nada, se enviará el tapete standard en el tejido elegido. No existe posibilidad de devolución alguna si no lo indican en su pedido de compra.
- Cualquier error en su pedido al pedir el color y serie de su tejido de falda o tapete o tapa combinada o camino corto o camino largo o camino corto integrado, no podrá ser devuelto al realizarse todos los pedidos por encargo del cliente.
- Se realizan, mediante presupuesto, confecciones especiales para mesas de cliente en cualquier medida y tejido de faldas, faldas con fondo de tablas combinadas faldas con caminos cortos cosidos integrados, faldas con tapas combinadas, tapetes, caminos largos, caminos cortos.
- Mediante presupuesto podemos realizar en mesas modelo Carla cualquier medida hasta 160x100 (consultar con fábrica o ver tarifa de medidas especiales)

• OPCIONAL: TAPETES TABLEADOS A 4 TABLAS

• OPCIONAL : INCREMENTO DE LAZOS EN LA FALDA O EN EL TAPETE

• OPCIONAL : ROPAS CON TABLAS COMBINADAS

• OPCIONAL : BOLSILLO EN LAS FALDAS



Carla 120 x 70, 6 tablas falda Estepa 19, con tapete con bias Kent 14, con esquinas redondeadas + Cristal de 6mm.



Detalle esquina redonda



GRUPO m u e b l e s
INTERMOBEL

Seleccione
la medida
que desea:

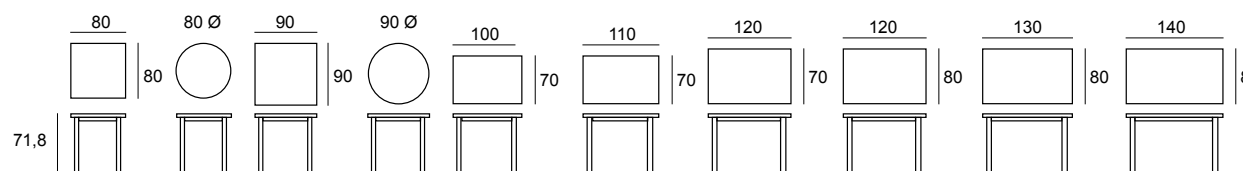

Las mesas completas con ropa y cristal tienen una altura aproximada de 73 cm., dependiendo del grosor del tejido.

Otras medidas, consultar con fábrica. / For other options, please consult with factory





muebles
INTERMOBEL



Exija nuestra etiqueta de
Calidad
Require our quality label!

Carla 120 x 70, 8 tablas falda Gallardo 11,
con tapete com bias Bassano 12,
+ Cristal de 6mm.



Tarima para brasero incluida
Scaffold included

- El numero de tablas de la falda de su mesa ha de especificarlo en su pedido claramente, si no se especifica nada, se realizará la falda standard a 6 tablas normales.No existe posibilidad de devolucion alguna si no indican claramente el numero de tablas en su pedido de compra.
- Los tapetes que enviamos son con esquinas normales, si quieren tapetes con esquinas redondeadas o tapetes tableados opcionales han de especificarlo claramente en su pedido. El tapete redondeado no incrementa el precio del producto, pero si incrementa el precio los tapetes tableados.No existe posibilidad de devolucion alguna si no indican el tipo de tapete en su pedido de compra.
- Si quieren faldas con tablas inversas, la unica posibilidad que existe es 6 tablas inversas. Deben especificarlo claramente en su pedido como " falda a 6 tablas inversas ".Las faldas inversas no incrementan el precio del producto.Si no se especifica nada , se realizará la falda standard a 6 tablas normales.No existe posibilidad de devolucion si no lo indican en su pedido de compra.
- Los bolsillos opcionales de las faldas tienen una medida standard, no es posible cambiar la medida ni la posicion del bolsillo.
- Si quieren lazos opcionales , deben especificarnos en su pedido si lo quieren en las esquinas de la falda o en las esquinas el tapete.
- Los tapetes tableados opcionales han de especificarlo en su pedido, si no especifican nada, se enviará el tapete standard en el tejido elegido. No existe posibilidad de devolucion alguna si no lo indican en su pedido de compra .
- Cualquier error en su pedido al pedir el color y serie de su tejido de falda o tapete o tapa combinada o camino corto o camino largo o camino corto integrado, no podrá ser devuelto al realizarse todos los pedidos por encargo del cliente.
- Se realizan ,mediante presupuesto, confecciones especiales para mesas de cliente en cualquier medida y tejido de faldas, faldas con fondo de tablas combinadas faldas con caminos cortos cosidos integrados, faldas con tapas combinadas ,tapetes, caminos largos, caminos cortos
- Mediante presupuesto podemos realizar en mesas modelo Carla cualquier medida hasta 160x100 (consultar con fábrica o ver tarifa de medidas especiales)

• OPCIONAL: TAPETES TABLEADOS A 4 TABLAS

• OPCIONAL : INCREMENTO DE LAZOS EN LA FALDA O EN EL TAPETE

• OPCIONAL : ROPAS CON TABLAS COMBINADAS

• OPCIONAL : BOLSILLO EN LAS FALDAS





Tarima para brasero incluida
Scaffold included

- El número de tablas de la falda de su mesa ha de especificarlo en su pedido claramente, si no se especifica nada, se realizará la falda standard a 6 tablas normales. No existe posibilidad de devolución alguna si no indican claramente el número de tablas en su pedido de compra.
- Los tapetes que enviamos son con esquinas normales, si quieren tapetes con esquinas redondeadas o tapetes tableados opcionales han de especificarlo claramente en su pedido. El tapete redondeado no incrementa el precio del producto, pero si incrementa el precio los tapetes tableados. No existe posibilidad de devolución alguna si no indican el tipo de tapete en su pedido de compra.
- Si quieren faldas con tablas inversas, la única posibilidad que existe es 6 tablas inversas. Deben especificarlo claramente en su pedido como "falda a 6 tablas inversas". Las faldas inversas no incrementan el precio del producto. Si no se especifica nada, se realizará la falda standard a 6 tablas normales. No existe posibilidad de devolución si no lo indican en su pedido de compra.
- Los bolsillos opcionales de las faldas tienen una medida standard, no es posible cambiar la medida ni la posición del bolsillo.
- Si quieren lazos opcionales, deben especificarnos en su pedido si lo quieren en las esquinas de la falda o en las esquinas el tapete.
- Los tapetes tableados opcionales han de especificarlo en su pedido, si no especifican nada, se enviará el tapete standard en el tejido elegido. No existe posibilidad de devolución alguna si no lo indican en su pedido de compra.
- Cualquier error en su pedido al pedir el color y serie de su tejido de falda o tapete o tapa combinada o camino corto o camino largo o camino corto integrado, no podrá ser devuelto al realizarse todos los pedidos por encargo del cliente.
- Se realizan, mediante presupuesto, confecciones especiales para mesas de cliente en cualquier medida y tejido de faldas, faldas con fondo de tablas combinadas faldas con caminos cortos cosidos integrados, faldas con tapas combinadas, tapetes, caminos largos, caminos cortos
- Mediante presupuesto podemos realizar en mesas modelo Carla cualquier medida hasta 160x100 (consultar con fábrica o ver tarifa de medidas especiales)

• OPCIONAL: TAPETES TABLEADOS A 4 TABLAS

• OPCIONAL : INCREMENTO DE LAZOS EN LA FALDA O EN EL TAPETE

• OPCIONAL : ROPAS CON TABLAS COMBINADAS

• OPCIONAL : BOLSILLO EN LAS FALDAS



Carla 120 x 70, 8 tablas falda Estepa 2, con camino corto con bias Bassano 9 + Cristal de 6mm.



Carla 120 x 70, 8 tablas falda Michigan 13, con camino corto cosido integrado maya 8 + Cristal de 6mm.



Exija nuestra etiqueta de
Calidad
Require our quality label!

GRUPO MUEBLES
INTERMOBEL





Detalle bolsillo (opcional)



Detalle lazo



Carla 120 x 70, 8 tablas falda Michigan 17 con lazos en falda Maya 14 y bolsillo, con camino corto con bias Maya 14 + Cristal de 6mm.

muebles
INTERMOBEL



Detalle bolsillo (opcional)



Carla 120 x 70, 8 tablas combinada falda Michigan 4, tapa cosido combinado Kent 12 y bolsillo + Cristal de 6mm.



Tarima para brasero incluida
Scaffold included

- El numero de tablas de la falda de su mesa ha de especificarlo en su pedido claramente, si no se especifica nada, se realizará la falda standard a 6 tablas normales.No existe posibilidad de devolucion alguna si no indican claramente el numero de tablas en su pedido de compra.
- Los tapetes que enviamos son con esquinas normales, si quieren tapetes con esquinas redondeadas o tapetes tableados opcionales han de especificarlo claramente en su pedido. El tapete redondeado no incrementa el precio del producto, pero si incrementa el precio los tapetes tableados.No existe posibilidad de devolucion alguna si no indican el tipo de tapete en su pedido de compra.
- Si quieren faldas con tablas inversas, la unica posibilidad que existe es 6 tablas inversas. Deben especificarlo claramente en su pedido como " falda a 6 tablas inversas ".Las faldas inversas no incrementan el precio del producto.Si no se especifica nada , se realizará la falda standard a 6 tablas normales.No existe posibilidad de devolucion si no lo indican en su pedido de compra.
- Los bolsillos opcionales de las faldas tienen una medida standard, no es posible cambiar la medida ni la posicion del bolsillo.
- Si quieren lazos opcionales, deben especificarnos en su pedido si lo quieren en las esquinas de la falda o en las esquinas el tapete.
- Los tapetes tableados opcionales han de especificarlo en su pedido, si no especifican nada, se enviará el tapete standard en el tejido elegido. No existe posibilidad de devolucion alguna si no lo indican en su pedido de compra .
- Cualquier error en su pedido al pedir el color y serie de su tejido de falda o tapete o tapa combinada o camino corto o camino largo o camino corto integrado, no podrá ser devuelto al realizarse todos los pedidos por encargo del cliente.
- Se realizan ,mediante presupuesto, confecciones especiales para mesas de cliente en cualquier medida y tejido de faldas, faldas con fondo de tablas combinadas faldas con caminos cortos cosidos integrados, faldas con tapas combinadas ,tapetes, caminos largos, caminos cortos
- Mediante presupuesto podemos realizar en mesas modelo Carla cualquier medida hasta 160x100 (consultar con fábrica o ver tarifa de medidas especiales)

- OPCIONAL: TAPETES TABLEADOS A 4 TABLAS
- OPCIONAL : INCREMENTO DE LAZOS EN LA FALDA O EN EL TAPETE
- OPCIONAL : ROPAS CON TABLAS COMBINADAS
- OPCIONAL : BOLSILLO EN LAS FALDAS





Tarima para brasero incluida
Scaffold included

- El número de tablas de la falda de su mesa ha de especificarlo en su pedido claramente, si no se especifica nada, se realizará la falda standard a 6 tablas normales. No existe posibilidad de devolución alguna si no indican claramente el número de tablas en su pedido de compra.
- Los tapetes que enviamos son con esquinas normales, si quieren tapetes con esquinas redondeadas o tapetes tableados opcionales han de especificarlo claramente en su pedido. El tapete redondeado no incrementa el precio del producto, pero si incrementa el precio los tapetes tableados. No existe posibilidad de devolución alguna si no indican el tipo de tapete en su pedido de compra.
- Si quieren faldas con tablas inversas, la única posibilidad que existe es 6 tablas inversas. Deben especificarlo claramente en su pedido como "falda a 6 tablas inversas". Las faldas inversas no incrementan el precio del producto. Si no se especifica nada, se realizará la falda standard a 6 tablas normales. No existe posibilidad de devolución si no lo indican en su pedido de compra.
- Los bolsillos opcionales de las faldas tienen una medida standard, no es posible cambiar la medida ni la posición del bolsillo.
- Si quieren lazos opcionales, deben especificarnos en su pedido si lo quieren en las esquinas de la falda o en las esquinas el tapete.
- Los tapetes tableados opcionales han de especificarlo en su pedido, si no especifican nada, se enviará el tapete standard en el tejido elegido. No existe posibilidad de devolución alguna si no lo indican en su pedido de compra.
- Cualquier error en su pedido al pedir el color y serie de su tejido de falda o tapete o tapa combinada o camino corto o camino largo o camino corto integrado, no podrá ser devuelto al realizarse todos los pedidos por encargo del cliente.
- Se realizan, mediante presupuesto, confecciones especiales para mesas de cliente en cualquier medida y tejido de faldas, faldas con fondo de tablas combinadas faldas con caminos cortos cosidos integrados, faldas con tapas combinadas, tapetes, caminos largos, caminos cortos
- Mediante presupuesto podemos realizar en mesas modelo Carla cualquier medida hasta 160x100 (consultar con fábrica o ver tarifa de medidas especiales)

- OPCIONAL: TAPETES TABLEADOS A 4 TABLAS
- OPCIONAL : INCREMENTO DE LAZOS EN LA FALDA O EN EL TAPETE
- OPCIONAL : ROPAS CON TABLAS COMBINADAS
- OPCIONAL : BOLSILLO EN LAS FALDAS



Carla 120 x 70, 8 tablas tejidos estivales
falda Carol 46, con tapete con bias Rodez 1
+ Cristal de 6mm.

GRUPO **INTERMOBEL**



Detalle fondo tabla



Carla 120 x 70, 10 tablas falda Estepa 21,
con fondo tablas combinadas en Maya 18
+ Cristal de 6mm.





Exija nuestra etiqueta de Calidad
Require our quality label!

**Carla 120 x 70, 10 tablas falda Esparta 26,
con tapete con bias en Michigan 17
+ Cristal de 6mm.**

muebles
INTERMOBEL



**Carla 120 x 70, 12 tablas falda Esparta 15,
con tapete tableado en Estambul 14
+ Cristal de 6mm.**



**Tarima para brasero incluida
Scaffold included**

- El numero de tablas de la falda de su mesa ha de especificarlo en su pedido claramente, si no se especifica nada, se realizará la falda standard a 6 tablas normales.No existe posibilidad de devolucion alguna si no indican claramente el numero de tablas en su pedido de compra.
- Los tapetes que enviamos son con esquinas normales, si quieren tapetes con esquinas **redondeadas o tapetes tableados opcionales** han de especificarlo claramente en su pedido. El tapete redondeado no incrementa el precio del producto, pero si incrementa el precio los tapetes tableados.No existe posibilidad de devolucion alguna si no indican el tipo de tapete en su pedido de compra.
- Si quieren faldas con tablas inversas, la unica posibilidad que existe es 6 tablas inversas. Deben especificarlo claramente en su pedido como " falda a 6 tablas inversas ".Las faldas inversas no incrementan el precio del producto.Si no se especifica nada , se realizará la falda standard a 6 tablas normales.No existe posibilidad de devolucion si no lo indican en su pedido de compra.
- Los bolsillos opcionales de las faldas tienen una medida standard, no es posible cambiar la medida ni la posicion del bolsillo.
- Si quieren lazos opcionales , deben especificarnos en su pedido si lo quieren en las esquinas de la falda o en las esquinas el tapete.
- Los tapetes tableados opcionales han de especificarlo en su pedido, si no especifican nada, se enviará el tapete standard en el tejido elegido. No existe posibilidad de devolucion alguna si no lo indican en su pedido de compra .
- Cualquier error en su pedido al pedir el color y serie de su tejido de falda o tapete o tapa combinada o camino corto o camino largo o camino corto integrado, no podrá ser devuelto al realizarse todos los pedidos por encargo del cliente.
- Se realizan ,mediante presupuesto, confecciones especiales para mesas de cliente en cualquier medida y tejido de faldas, faldas con fondo de tablas combinadas faldas con caminos cortos cosidos integrados, faldas con tapas combinadas ,tapetes, caminos largos, caminos cortos
- Mediante presupuesto podemos realizar en mesas modelo Carla cualquier medida hasta 160x100 (consultar con fábrica o ver tarifa de medidas especiales)

• OPCIONAL: TAPETES TABLEADOS A 4 TABLAS

• OPCIONAL : INCREMENTO DE LAZOS EN LA FALDA O EN EL TAPETE

• OPCIONAL : ROPAS CON TABLAS COMBINADAS

• OPCIONAL : BOLSILLO EN LAS FALDAS





Tarima para brasero incluida
Scaffold included

- El número de tablas de la falda de su mesa ha de especificarlo en su pedido claramente, si no se especifica nada, se realizará la falda standard a 6 tablas normales. No existe posibilidad de devolución alguna si no indican claramente el número de tablas en su pedido de compra.
- Los tapetes que enviamos son con esquinas normales, si quieren tapetes con esquinas redondeadas o tapetes tableados opcionales han de especificarlo claramente en su pedido. El tapete redondeado no incrementa el precio del producto, pero si incrementa el precio los tapetes tableados. No existe posibilidad de devolución alguna si no indican el tipo de tapete en su pedido de compra.
- Si quieren faldas con tablas inversas, la única posibilidad que existe es 6 tablas inversas. Deben especificarlo claramente en su pedido como "falda a 6 tablas inversas". Las faldas inversas no incrementan el precio del producto. Si no se especifica nada, se realizará la falda standard a 6 tablas normales. No existe posibilidad de devolución si no lo indican en su pedido de compra.
- Los bolsillos opcionales de las faldas tienen una medida standard, no es posible cambiar la medida ni la posición del bolsillo.
- Si quieren lazos opcionales, deben especificarnos en su pedido si lo quieren en las esquinas de la falda o en las esquinas el tapete.
- Los tapetes tableados opcionales han de especificarlo en su pedido, si no especifican nada, se enviará el tapete standard en el tejido elegido. No existe posibilidad de devolución alguna si no lo indican en su pedido de compra.
- Cualquier error en su pedido al pedir el color y serie de su tejido de falda o tapete o tapa combinada o camino corto o camino largo o camino corto integrado, no podrá ser devuelto al realizarse todos los pedidos por encargo del cliente.
- Se realizan, mediante presupuesto, confecciones especiales para mesas de cliente en cualquier medida y tejido de faldas, faldas con fondo de tablas combinadas faldas con caminos cortos cosidos integrados, faldas con tapas combinadas, tapetes, caminos largos, caminos cortos
- Mediante presupuesto podemos realizar en mesas modelo Carla cualquier medida hasta 160x100 (consultar con fábrica o ver tarifa de medidas especiales)

• OPCIONAL: TAPETES TABLEADOS A 4 TABLAS

• OPCIONAL : INCREMENTO DE LAZOS EN LA FALDA O EN EL TAPETE

• OPCIONAL : ROPAS CON TABLAS COMBINADAS

• OPCIONAL : BOLSILLO EN LAS FALDAS



Exija nuestra etiqueta de
Calidad
Require our quality label!

GRUPO
muebles
INTERMOBEL

Carla 120 x 70, 12 tablas falda Esparta 3,
con tapete con bias Kent 9
+ Cristal de 6mm.



Carla 120 x 70, 6 tablas falda Estepa 24,
con tapete con bias William 11
+ Cristal de 6mm.

Carla 120 x 70, 6 tablas falda Estepa 19,
con camino largo con bies Estepa 24
+ Cristal de 6mm.



Tarima para brasero incluida
Scaffold included

- El numero de tablas de la falda de su mesa ha de especificarlo en su pedido claramente, si no se especifica nada, se realizará la falda standard a 6 tablas normales. No existe posibilidad de devolución alguna si no indican claramente el numero de tablas en su pedido de compra.
- Los tapetes que enviamos son con esquinas normales, si quieren tapetes con esquinas redondeadas o tapetes tableados opcionales han de especificarlo claramente en su pedido. El tapete redondeado no incrementa el precio del producto, pero si incrementa el precio los tapetes tableados. No existe posibilidad de devolución alguna si no indican el tipo de tapete en su pedido de compra.
- Si quieren faldas con tablas inversas, la unica posibilidad que existe es 6 tablas inversas. Deben especificarlo claramente en su pedido como "falda a 6 tablas inversas". Las faldas inversas no incrementan el precio del producto. Si no se especifica nada, se realizará la falda standard a 6 tablas normales. No existe posibilidad de devolución si no lo indican en su pedido de compra.
- Los bolsillos opcionales de las faldas tienen una medida standard, no es posible cambiar la medida ni la posición del bolsillo.
- Si quieren lazos opcionales, deben especificarnos en su pedido si lo quieren en las esquinas de la falda o en las esquinas el tapete.
- Los tapetes tableados opcionales han de especificarlo en su pedido, si no especifican nada, se enviará el tapete standard en el tejido elegido. No existe posibilidad de devolución alguna si no lo indican en su pedido de compra.
- Cualquier error en su pedido al pedir el color y serie de su tejido de falda o tapete o tapa combinada o camino corto o camino largo o camino corto integrado, no podrá ser devuelto al realizarse todos los pedidos por encargo del cliente.
- Se realizan, mediante presupuesto, confecciones especiales para mesas de cliente en cualquier medida y tejido de faldas, faldas con fondo de tablas combinadas faldas con caminos cortos cosidos integrados, faldas con tapas combinadas, tapetes, caminos largos, caminos cortos
- Mediante presupuesto podemos realizar en mesas modelo Carla cualquier medida hasta 160x100 (consultar con fábrica o ver tarifa de medidas especiales)

• OPCIONAL: TAPETES TABLEADOS A 4 TABLAS

• OPCIONAL : INCREMENTO DE LAZOS EN LA FALDA O EN EL TAPETE

• OPCIONAL : ROPAS CON TABLAS COMBINADAS

• OPCIONAL : BOLSILLO EN LAS FALDAS

muebles
CURP
D INTERMOBEL

Seleccione
la medida
que desea:

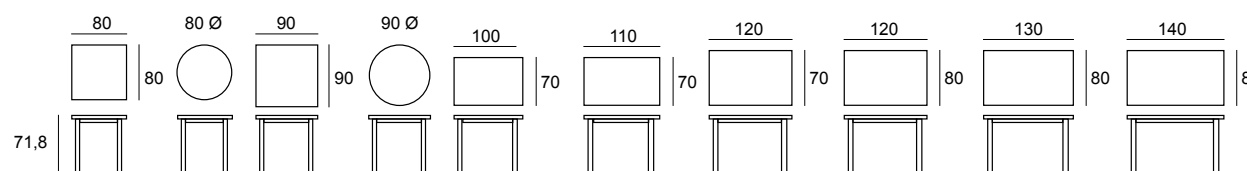

Las mesas completas con ropa y cristal tienen una altura aproximada de 73 cm., dependiendo del grosor del tejido.

Otras medidas, consultar con fábrica. / For other options, please consult with factory





Tarima para brasero incluida
Scaffold included

- El número de tablas de la falda de su mesa ha de especificarlo en su pedido claramente, si no se especifica nada, se realizará la falda standard a 6 tablas normales. No existe posibilidad de devolución alguna si no indican claramente el número de tablas en su pedido de compra.
- Los tapetes que enviamos son con esquinas normales, si quieren tapetes con esquinas redondeadas o tapetes tableados opcionales han de especificarlo claramente en su pedido. El tapete redondeado no incrementa el precio del producto, pero si incrementa el precio los tapetes tableados. No existe posibilidad de devolución alguna si no indican el tipo de tapete en su pedido de compra.
- Si quieren faldas con tablas inversas, la única posibilidad que existe es 6 tablas inversas. Deben especificarlo claramente en su pedido como "falda a 6 tablas inversas". Las faldas inversas no incrementan el precio del producto. Si no se especifica nada, se realizará la falda standard a 6 tablas normales. No existe posibilidad de devolución si no lo indican en su pedido de compra.
- Los bolsillos opcionales de las faldas tienen una medida standard, no es posible cambiar la medida ni la posición del bolsillo.
- Si quieren lazos opcionales, deben especificarnos en su pedido si lo quieren en las esquinas de la falda o en las esquinas el tapete.
- Los tapetes tableados opcionales han de especificarlo en su pedido, si no especifican nada, se enviará el tapete standard en el tejido elegido. No existe posibilidad de devolución alguna si no lo indican en su pedido de compra.
- Cualquier error en su pedido al pedir el color y serie de su tejido de falda o tapete o tapa combinada o camino corto o camino largo o camino corto integrado, no podrá ser devuelto al realizarse todos los pedidos por encargo del cliente.
- Se realizan, mediante presupuesto, confecciones especiales para mesas de cliente en cualquier medida y tejido de faldas, faldas con fondo de tablas combinadas faldas con caminos cortos cosidos integrados, faldas con tapas combinadas, tapetes, caminos largos, caminos cortos
- Mediante presupuesto podemos realizar en mesas modelo Carla cualquier medida hasta 160x100 (consultar con fábrica o ver tarifa de medidas especiales)

• OPCIONAL: TAPETES TABLEADOS A 4 TABLAS

• OPCIONAL : INCREMENTO DE LAZOS EN LA FALDA O EN EL TAPETE

• OPCIONAL : ROPAS CON TABLAS COMBINADAS

• OPCIONAL : BOLSILLO EN LAS FALDAS



Carla 120 x 70, 6 tablas falda Bassano 6,
con tapete con bias Bassano 12
+ Cristal de 6mm.



Carla 120 x 70, 6 tablas falda Estepa 24,
con camino largo con Gaudí 11
+ Cristal de 6mm.



Exija nuestra etiqueta de
Calidad
Require our quality label!

Carla mesa redonda de 90
Ø, falda Esparta 35, con
tapete con bies Gaudí 10 +
Cristal de 6mm.

GRUPO
muebles
INTERMOBEL



Tarima para brasero incluida
Scaffold included

- El numero de tablas de la falda de su mesa ha de especificarlo en su pedido claramente, si no se especifica nada, se realizará la falda standard a 6 tablas normales.No existe posibilidad de devolución alguna si no indican claramente el numero de tablas en su pedido de compra.
- Los tapetes que enviamos son con esquinas normales, si quieren tapetes con esquinas redondeadas o tapetes tableados opcionales han de especificarlo claramente en su pedido. El tapete redondeado no incrementa el precio del producto, pero si incrementa el precio los tapetes tableados.No existe posibilidad de devolución alguna si no indican el tipo de tapete en su pedido de compra.
- Si quieren faldas con tablas inversas, la unica posibilidad que existe es 6 tablas inversas. Deben especificarlo claramente en su pedido como " falda a 6 tablas inversas ".Las faldas inversas no incrementan el precio del producto.Si no se especifica nada, se realizará la falda standard a 6 tablas normales.No existe posibilidad de devolución si no lo indican en su pedido de compra.
- Los bolsillos opcionales de las faldas tienen una medida standard, no es posible cambiar la medida ni la posición del bolsillo.
- Si quieren lazos opcionales, deben especificarnos en su pedido si lo quieren en las esquinas de la falda o en las esquinas el tapete.
- Los tapetes tableados opcionales han de especificarlo en su pedido, si no especifican nada, se enviará el tapete standard en el tejido elegido. No existe posibilidad de devolución alguna si no lo indican en su pedido de compra.
- Cualquier error en su pedido al pedir el color y serie de su tejido de falda o tapete o tapa combinada o camino corto o camino largo o camino corto integrado, no podrá ser devuelto al realizarse todos los pedidos por encargo del cliente.
- Se realizan, mediante presupuesto, confecciones especiales para mesas de cliente en cualquier medida y tejido de faldas, faldas con fondo de tablas combinadas faldas con caminos cortos cosidos integrados, faldas con tapas combinadas, tapetes, caminos largos, caminos cortos
- Mediante presupuesto podemos realizar en mesas modelo Carla cualquier medida hasta 160x100 (consultar con fábrica o ver tarifa de medidas especiales)

• OPCIONAL: TAPETES TABLEADOS A 4 TABLAS

• OPCIONAL : INCREMENTO DE LAZOS EN LA FALDA O EN EL TAPETE

• OPCIONAL : ROPAS CON TABLAS COMBINADAS

• OPCIONAL : BOLSILLO EN LAS FALDAS



Silla Raquel

Carla mesa redonda de
90 Ø, falda Estepa 26,
+ Cristal de 6mm.





Tarima para brasero incluida
Scaffold included

- El número de tablas de la falda de su mesa ha de especificarlo en su pedido claramente, si no se especifica nada, se realizará la falda standard a 6 tablas normales. No existe posibilidad de devolución alguna si no indican claramente el número de tablas en su pedido de compra.
- Los tapetes que enviamos son con esquinas normales, si quieren tapetes con esquinas redondeadas o tapetes tableados opcionales han de especificarlo claramente en su pedido. El tapete redondeado no incrementa el precio del producto, pero si incrementa el precio los tapetes tableados. No existe posibilidad de devolución alguna si no indican el tipo de tapete en su pedido de compra.
- Si quieren faldas con tablas inversas, la única posibilidad que existe es 6 tablas inversas. Deben especificarlo claramente en su pedido como "falda a 6 tablas inversas". Las faldas inversas no incrementan el precio del producto. Si no se especifica nada, se realizará la falda standard a 6 tablas normales. No existe posibilidad de devolución si no lo indican en su pedido de compra.
- Los bolsillos opcionales de las faldas tienen una medida standard, no es posible cambiar la medida ni la posición del bolsillo.
- Si quieren lazos opcionales, deben especificarnos en su pedido si lo quieren en las esquinas de la falda o en las esquinas el tapete.
- Los tapetes tableados opcionales han de especificarlo en su pedido, si no especifican nada, se enviará el tapete standard en el tejido elegido. No existe posibilidad de devolución alguna si no lo indican en su pedido de compra.
- Cualquier error en su pedido al pedir el color y serie de su tejido de falda o tapete o tapa combinada o camino corto o camino largo o camino corto integrado, no podrá ser devuelto al realizarse todos los pedidos por encargo del cliente.
- Se realizan, mediante presupuesto, confecciones especiales para mesas de cliente en cualquier medida y tejido de faldas, faldas con fondo de tablas combinadas faldas con caminos cortos cosidos integrados, faldas con tapas combinadas, tapetes, caminos largos, caminos cortos
- Mediante presupuesto podemos realizar en mesas modelo Carla cualquier medida hasta 160x100 (consultar con fábrica o ver tarifa de medidas especiales)

• OPCIONAL: TAPETES TABLEADOS A 4 TABLAS

• OPCIONAL : INCREMENTO DE LAZOS EN LA FALDA O EN EL TAPETE

• OPCIONAL : ROPAS CON TABLAS COMBINADAS

• OPCIONAL : BOLSILLO EN LAS FALDAS



Carla 120 x 70, 6 tablas falda Estepa 16, con camino corto con bias Sicilia 7, + Cristal de 6mm.

GRUPO **INTERMOBEL**



Carla 120 x 70, 6 tablas falda Elephant 23, + Cristal de 6mm.



Exija nuestra etiqueta de Calidad
Require our quality label!

Carla 120 x 70, 6 tablas falda Rhino 18, + Cristal de 6mm.

muebles
INTERMOBEL



Detalle esquinas redondas



Carla 120 x 70, 10 tablas falda Esparta 26, con tapete con esquinas redondeadas con bias en Maya 14 + Cristal de 6mm.



Tarima para brasero incluida
Scaffold included

- El numero de tablas de la falda de su mesa ha de especificarlo en su pedido claramente, si no se especifica nada, se realizará la falda standard a 6 tablas normales.No existe posibilidad de devolución alguna si no indican claramente el numero de tablas en su pedido de compra.
- Los tapetes que enviamos son con esquinas normales, si quieren tapetes con esquinas redondeadas o tapetes tableados opcionales han de especificarlo claramente en su pedido. El tapete redondeado no incrementa el precio del producto, pero si incrementa el precio los tapetes tableados.No existe posibilidad de devolución alguna si no indican el tipo de tapete en su pedido de compra.
- Si quieren faldas con tablas inversas, la unica posibilidad que existe es 6 tablas inversas. Deben especificarlo claramente en su pedido como " falda a 6 tablas inversas ".Las faldas inversas no incrementan el precio del producto.Si no se especifica nada , se realizará la falda standard a 6 tablas normales.No existe posibilidad de devolución si no lo indican en su pedido de compra.
- Los bolsillos opcionales de las faldas tienen una medida standard, no es posible cambiar la medida ni la posición del bolsillo.
- Si quieren lazos opcionales , deben especificarnos en su pedido si lo quieren en las esquinas de la falda o en las esquinas el tapete.
- Los tapetes tableados opcionales han de especificarlo en su pedido, si no especifican nada, se enviará el tapete standard en el tejido elegido. No existe posibilidad de devolución alguna si no lo indican en su pedido de compra .
- Cualquier error en su pedido al pedir el color y serie de su tejido de falda o tapete o tapa combinada o camino corto o camino largo o camino corto integrado, no podrá ser devuelto al realizarse todos los pedidos por encargo del cliente.
- Se realizan ,mediante presupuesto, confecciones especiales para mesas de cliente en cualquier medida y tejido de faldas, faldas con fondo de tablas combinadas faldas con caminos cortos cosidos integrados, faldas con tapas combinadas ,tapetes, caminos largos, caminos cortos
- Mediante presupuesto podemos realizar en mesas modelo Carla cualquier medida hasta 160x100 (consultar con fábrica o ver tarifa de medidas especiales)

- OPCIONAL: TAPETES TABLEADOS A 4 TABLAS
- OPCIONAL : INCREMENTO DE LAZOS EN LA FALDA O EN EL TAPETE
- OPCIONAL : ROPAS CON TABLAS COMBINADAS
- OPCIONAL : BOLSILLO EN LAS FALDAS





Tarima para brasero incluida
Scaffold included

- El número de tablas de la falda de su mesa ha de especificarlo en su pedido claramente, si no se especifica nada, se realizará la falda standard a 6 tablas normales. No existe posibilidad de devolución alguna si no indican claramente el número de tablas en su pedido de compra.
- Los tapetes que enviamos son con esquinas normales, si quieren tapetes con esquinas redondeadas o tapetes tableados opcionales han de especificarlo claramente en su pedido. El tapete redondeado no incrementa el precio del producto, pero si incrementa el precio los tapetes tableados. No existe posibilidad de devolución alguna si no indican el tipo de tapete en su pedido de compra.
- Si quieren faldas con tablas inversas, la única posibilidad que existe es 6 tablas inversas. Deben especificarlo claramente en su pedido como "falda a 6 tablas inversas". Las faldas inversas no incrementan el precio del producto. Si no se especifica nada, se realizará la falda standard a 6 tablas normales. No existe posibilidad de devolución si no lo indican en su pedido de compra.
- Los bolsillos opcionales de las faldas tienen una medida standard, no es posible cambiar la medida ni la posición del bolsillo.
- Si quieren lazos opcionales, deben especificarnos en su pedido si lo quieren en las esquinas de la falda o en las esquinas el tapete.
- Los tapetes tableados opcionales han de especificarlo en su pedido, si no especifican nada, se enviará el tapete standard en el tejido elegido. No existe posibilidad de devolución alguna si no lo indican en su pedido de compra.
- Cualquier error en su pedido al pedir el color y serie de su tejido de falda o tapete o tapa combinada o camino corto o camino largo o camino corto integrado, no podrá ser devuelto al realizarse todos los pedidos por encargo del cliente.
- Se realizan, mediante presupuesto, confecciones especiales para mesas de cliente en cualquier medida y tejido de faldas, faldas con fondo de tablas combinadas faldas con caminos cortos cosidos integrados, faldas con tapas combinadas, tapetes, caminos largos, caminos cortos
- Mediante presupuesto podemos realizar en mesas modelo Carla cualquier medida hasta 160x100 (consultar con fábrica o ver tarifa de medidas especiales)

• OPCIONAL: TAPETES TABLEADOS A 4 TABLAS

• OPCIONAL : INCREMENTO DE LAZOS EN LA FALDA O EN EL TAPETE

• OPCIONAL : ROPAS CON TABLAS COMBINADAS

• OPCIONAL : BOLSILLO EN LAS FALDAS



Carla 120 x 70, 6 tablas falda Estepa 7,
con tapete con bias Sicilia 3 + Cristal
de 6mm.

Seleccione
la medida
que desea:

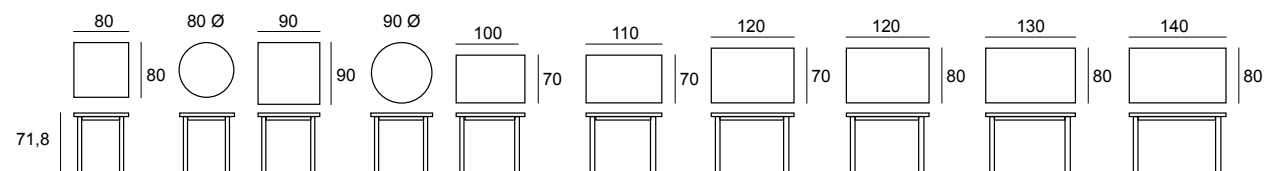

Las mesas completas con ropa y cristal tienen una altura aproximada de 73 cm., dependiendo del grosor del tejido.

Otras medidas, consultar con fábrica. / For other options, please consult with factory

Tarima para brasero incluida / Scaffold included



Exija nuestra etiqueta de
Calidad
Require our quality label!





Sofía

BARNIZADA CON TAPA FIJA
VARNISH TABLES

muebles
INTERMOBEL

mesas camilla
luis maroto mobiliario
Colección INFINITY

La madera natural en su máxima expresión.

The best expression of the natural wood.

Una solución compacta por su tapa fija,
pero que presume de exhibir su acabado en
madera natural protegida por una capa de
barniz que acentúa su riqueza visual.

A compact solution for these tables, but
presumed to exhibit their natural wood
finish protected by a layer of varnish that
emphasizes its visual richness.

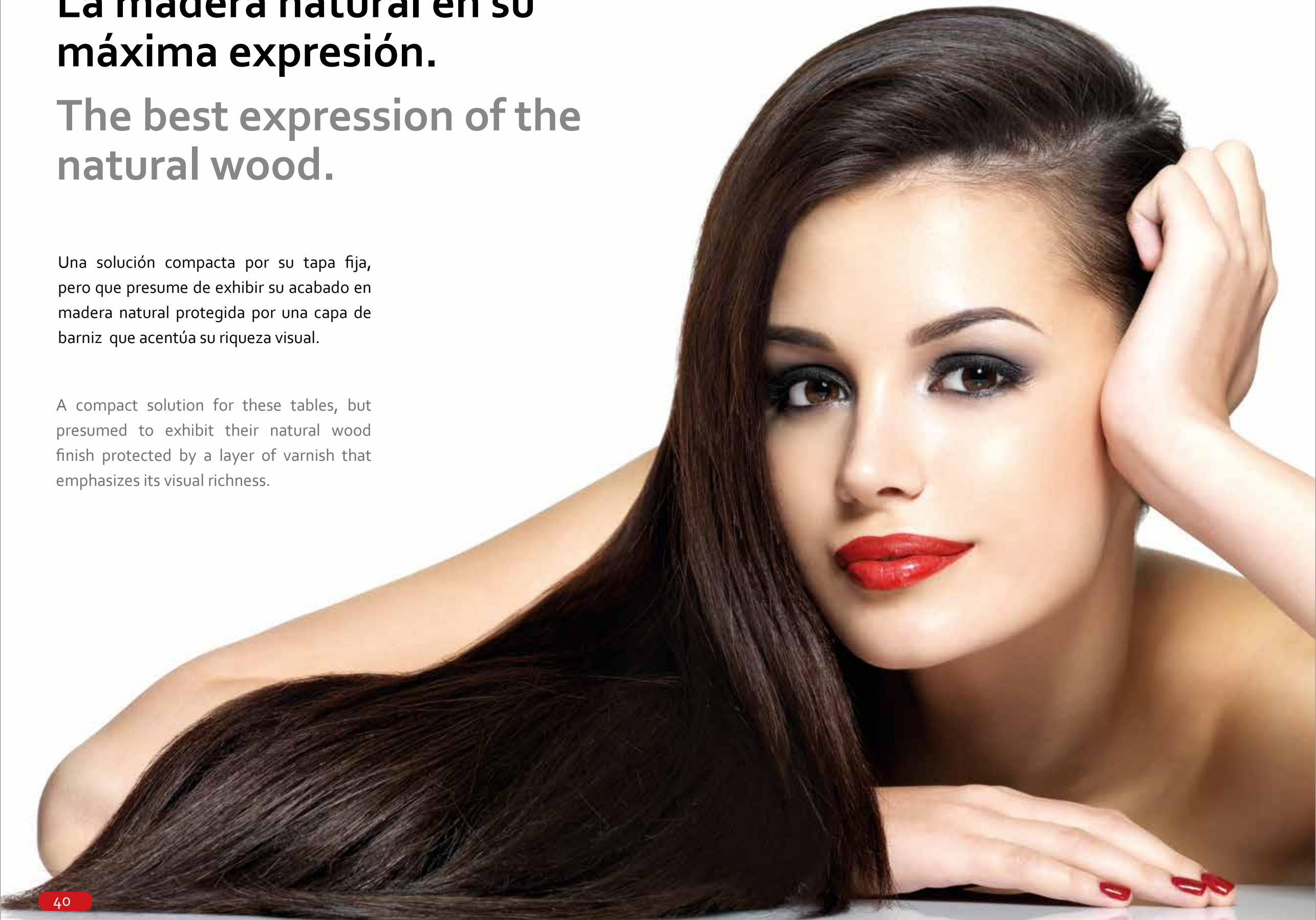

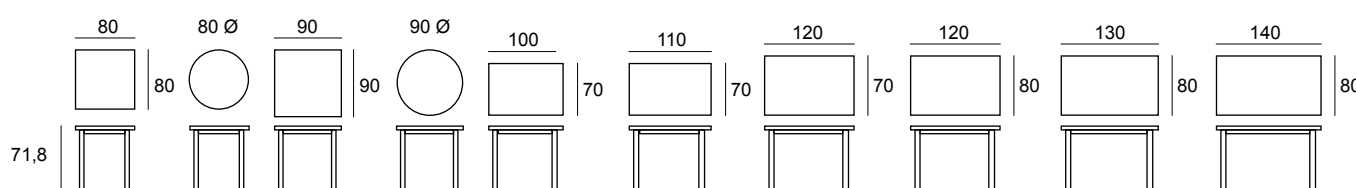

Las mesas completas con ropa y cristal tienen una altura aproximada de 73 cm., dependiendo del grosor del tejido.

Otras medidas, consultar con fábrica. / For other options, please consult with factory



Tarima para brasero
opcional
Scaffold option

BARNIZADOS



Lumamar Granada, S.L. se reserva el derecho de realizar modificaciones o rectificaciones en el acabado del barnizado siempre que lo considere oportuno para la mejora del producto y su servicio.
Lumamar Granada, SL reserves the right to make changes or corrections if its appropriate to improve product and delivery service.



- El numero de tablas de la falda de su mesa ha de especificarlo en su pedido claramente, si no se especifica nada, se realizará la falda standard a 6 tablas normales.No existe posibilidad de devolucion alguna si no indican claramente el numero de tablas en su pedido de compra.

- Los tapetes que enviamos son con esquinas normales, si quieren tapetes con esquinas **redondeadas o tapetes tableados opcionales** han de especificarlo claramente en su pedido. El tapete redondeado no incrementa el precio del producto, pero si incrementa el precio los tapetes tableados.No existe posibilidad de devolucion alguna si no indican el tipo de tapete en su pedido de compra.

- Si quieren faldas con tablas inversas, la unica posibilidad que existe es 6 tablas inversas. Deben especificarlo claramente en su pedido como " falda a 6 tablas inversas ".Las faldas inversas no incrementan el precio del producto.Si no se especifica nada , se realizará la falda standard a 6 tablas normales.No existe posibilidad de devolucion si no lo indican en su pedido de compra.

- Los bolsillos opcionales de las faldas tienen una medida standard, no es posible cambiar la medida ni la posicion del bolsillo.

- Si quieren lazos opcionales , deben especificarnos en su pedido si lo quieren en las esquinas de la falda o en las esquinas el tapete.

- Los tapetes tableados opcionales han de especificarlo en su pedido, si no especifican nada, se enviará el tapete standard en el tejido elegido. No existe posibilidad de devolucion alguna si no lo indican en su pedido de compra .

- Cualquier error en su pedido al pedir el color y serie de su tejido de falda o tapete o tapa combinada o camino corto o camino largo o camino corto integrado, no podrá ser devuelto al realizarse todos los pedidos por encargo del cliente.

- Se realizan ,mediante presupuesto, confecciones especiales para mesas de cliente en cualquier medida y tejido de faldas, faldas con fondo de tablas combinadas , faldas con caminos cortos cosidos integrados, faldas con tapas combinadas ,tapetes, caminos largos, caminos cortos.

- Mediante presupuesto podemos realizar en mesas modelo Sofía cualquier medida hasta 160x100 (consultar con fábrica o ver tarifa de medidas especiales)

- **OPCIONAL: TAPETES TABLEADOS A 4 TABLAS**

- **OPCIONAL : INCREMENTO DE LAZOS EN LA FALDA O EN EL TAPETE**
- **OPCIONAL : ROPAS CON TABLAS COMBINADAS,**

- **OPCIONAL : BOLSILLO EN LAS FALDAS,**

- **OPCIONAL: JUEGO DE PATAS CORTAS BARNIZADAS DE MESA SOFIA PARA CONVERTIR EN MESA DE CENTRO**





muebles
INTERMOBEL





Detalle Lazos
opcionales en el tapete



**Sofía 120 x 70, 4 tablas falda Esparta
28, tapete con bias Maya 15, lazos en
tapete + Cristal de 6mm.**



Exija nuestra etiqueta de
Calidad
Require our quality label!

Opciones de medidas / Sizes options

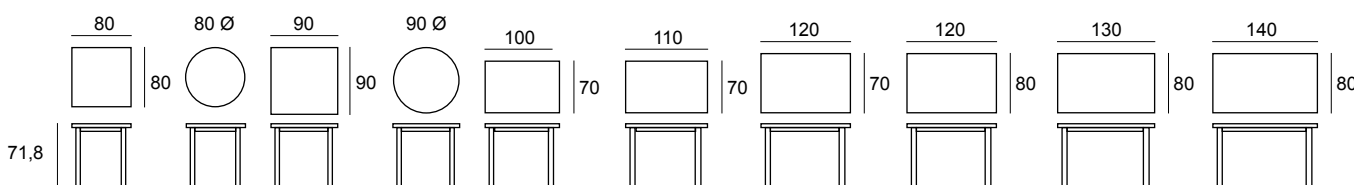

Tarima para brasero opcional
Scaffold option

Las mesas completas con ropa y cristal tienen una altura aproximada de 73 cm., dependiendo del grosor del tejido.
Otras medidas, consultar con fábrica. / For other options, please consult with factory

BARNIZADOS

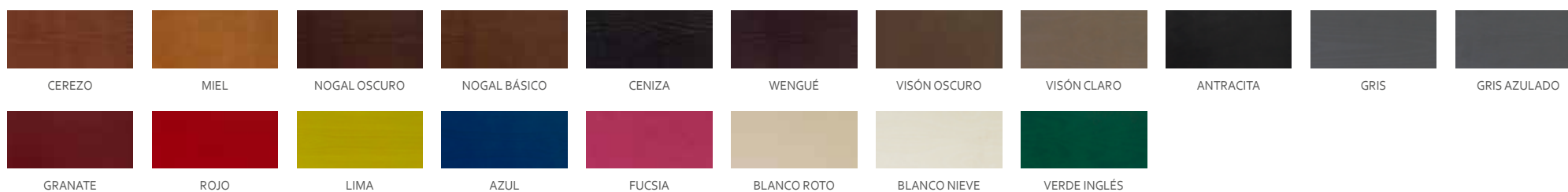

Lumamar Granada, S.L. se reserva el derecho de realizar modificaciones o rectificaciones en el acabado del barnizado siempre que lo considere oportuno para la mejora del producto y su servicio.
Lumamar Granada, SL reserves the right to make changes or corrections if its appropriate to improve product and delivery service.

Sofía BARNIZADA CON TAPA FIJA / VARNISH TABLES



- El numero de tablas de la falda de su mesa ha de especificarlo en su pedido claramente, si no se especifica nada, se realizará la falda standard a 6 tablas normales.No existe posibilidad de devolución alguna si no indican claramente el numero de tablas en su pedido de compra.

- Los tapetes que enviamos son con esquinas normales, si quieren tapetes con esquinas **redondeadas o tapetes tableados opcionales** han de especificarlo claramente en su pedido. El tapete redondeado no incrementa el precio del producto, pero si incrementa el precio los tapetes tableados.No existe posibilidad de devolución alguna si no indican el tipo de tapete en su pedido de compra.

- Si quieren faldas con tablas inversas, la unica posibilidad que existe es 6 tablas inversas. Deben especificarlo claramente en su pedido como "falda a 6 tablas inversas".Las faldas inversas no incrementan el precio del producto.Si no se especifica nada , se realizará la falda standard a 6 tablas normales.No existe posibilidad de devolución si no lo indican en su pedido de compra.

- Los bolsillos opcionales de las faldas tienen una medida standard, no es posible cambiar la medida ni la posición del bolsillo.

- Si quieren lazos opcionales , deben especificarnos en su pedido si lo quieren en las esquinas de la falda o en las esquinas el tapete.

- Los tapetes tableados opcionales han de especificarlo en su pedido, si no especifican nada, se enviará el tapete standard en el tejido elegido. No existe posibilidad de devolución alguna si no lo indican en su pedido de compra .

- Cualquier error en su pedido al pedir el color y serie de su tejido de falda o tapete o tapa combinada o camino corto o camino largo o camino corto integrado, no podrá ser devuelto al realizarse todos los pedidos por encargo del cliente.

- Se realizan ,mediante presupuesto, confecciones especiales para mesas de cliente en cualquier medida y tejido de faldas, faldas con fondo de tablas combinadas , faldas con caminos cortos cosidos integrados, faldas con tapas combinadas ,tapetes, caminos largos, caminos cortos.

- Mediante presupuesto podemos realizar en mesas modelo Sofía cualquier medida hasta 160x100 (consultar con fábrica o ver tarifa de medidas especiales)

- **OPCIONAL: TAPETES TABLEADOS A 4 TABLAS**

- **OPCIONAL : INCREMENTO DE LAZOS EN LA FALDA O EN EL TAPETE**
- **OPCIONAL : ROPAS CON TABLAS COMBINADAS,**

- **OPCIONAL : BOLSILLO EN LAS FALDAS**

- **OPCIONAL: JUEGO DE PATAS CORTAS BARNIZADAS DE MESA SOFIA PARA CONVERTIR EN MESA DE CENTRO**



Opciones de medidas / Sizes options

**Sofía 120 x 70, 6 tablas falda Kent 14,
con tapete con bias Esparta 1
+ Cristal de 6mm.**



Exija nuestra etiqueta de
Calidad
Require our quality label!



GRUPO **muebles**
INTERMOBEL



No olvide la opción
de tarima para el
brasero

Do not forget the
Scaffold option

**Sofía 120 x 70, 6 tablas falda Estepa 15,
con camino largo con Bias Kent 13
+ Cristal de 6mm.**

BARNIZADOS



Sofía 120 x 70, 6 tablas inversas falda Michigan 13, con tapete tableado Michigan 7 + Cristal de 6mm.



Sofía 120 x 70, 8 tablas falda Esparta 9, con tapa cosida combinada en Kent 3 y bolsillo, + Cristal de 6mm.

GRUPO MUEBLES **INTERMOBEL**

Detalle bolsillo (Opcional)



- El numero de tablas de la falda de su mesa ha de especificarlo en su pedido claramente, si no se especifica nada, se realizará la falda standard a 6 tablas normales.No existe posibilidad de devolucion alguna si no indican claramente el numero de tablas en su pedido de compra.
- Los tapetes que enviamos son con esquinas normales, si quieren tapetes con esquinas **redondeadas o tapetes tableados opcionales** han de especificarlo claramente en su pedido. El tapete redondeado no incrementa el precio del producto, pero si incrementa el precio los tapetes tableados.No existe posibilidad de devolucion alguna si no indican el tipo de tapete en su pedido de compra.
- Si quieren faldas con tablas inversas, la unica posibilidad que existe es 6 tablas inversas. Deben especificarlo claramente en su pedido como " falda a 6 tablas inversas ".Las faldas inversas no incrementan el precio del producto.Si no se especifica nada , se realizará la falda standard a 6 tablas normales.No existe posibilidad de devolucion si no lo indican en su pedido de compra.
- Los bolsillos opcionales de las faldas tienen una medida standard, no es posible cambiar la medida ni la posicion del bolsillo.
- Si quieren lazos opcionales , deben especificarnos en su pedido si lo quieren en las esquinas de la falda o en las esquinas el tapete.
- Los tapetes tableados opcionales han de especificarlo en su pedido, si no especifican nada, se enviará el tapete standard en el tejido elegido. No existe posibilidad de devolucion alguna si no lo indican en su pedido de compra .
- Cualquier error en su pedido al pedir el color y serie de su tejido de falda o tapete o tapa combinada o camino corto o camino largo o camino corto integrado, no podrá ser devuelto al realizarse todos los pedidos por encargo del cliente.
- Se realizan ,mediante presupuesto, confecciones especiales para mesas de cliente en cualquier medida y tejido de faldas, faldas con fondo de tablas combinadas , faldas con caminos cortos cosidos integrados, faldas con tapas combinadas ,tapetes, caminos largos, caminos cortos.
- Mediante presupuesto podemos realizar en mesas modelo Sofía cualquier medida hasta 160x100 (consultar con fábrica o ver tarifa de medidas especiales)
- **OPCIONAL: TAPETES TABLEADOS A 4 TABLAS**
- **OPCIONAL : INCREMENTO DE LAZOS EN LA FALDA O EN EL TAPETE**
- **OPCIONAL : ROPAS CON TABLAS COMBINADAS,**
- **OPCIONAL : BOLSILLO EN LAS FALDAS,**
- **OPCIONAL: JUEGO DE PATAS CORTAS BARNIZADAS DE MESA SOFIA PARA CONVERTIR EN MESA DE CENTRO**

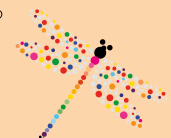

Sofía BARNIZADA CON TAPA FIJA / VARNISH TABLES



- El numero de tablas de la falda de su mesa ha de especificarlo en su pedido claramente, si no se especifica nada, se realizará la falda standard a 6 tablas normales. No existe posibilidad de devolución alguna si no indican claramente el numero de tablas en su pedido de compra.

- Los tapetes que enviamos son con esquinas normales, si quieren tapetes con esquinas **redondeadas o tapetes tableados opcionales** han de especificarlo claramente en su pedido. El tapete redondeado no incrementa el precio del producto, pero si incrementa el precio los tapetes tableados. No existe posibilidad de devolución alguna si no indican el tipo de tapete en su pedido de compra.

- Si quieren faldas con tablas inversas, la unica posibilidad que existe es 6 tablas inversas. Deben especificarlo claramente en su pedido como "falda a 6 tablas inversas". Las faldas inversas no incrementan el precio del producto. Si no se especifica nada, se realizará la falda standard a 6 tablas normales. No existe posibilidad de devolución si no lo indican en su pedido de compra.

- Los bolsillos opcionales de las faldas tienen una medida standard, no es posible cambiar la medida ni la posición del bolsillo.

- Si quieren lazos opcionales, deben especificarnos en su pedido si lo quieren en las esquinas de la falda o en las esquinas del tapete.

- Los tapetes tableados opcionales han de especificarlo en su pedido, si no especifican nada, se enviará el tapete standard en el tejido elegido. No existe posibilidad de devolución alguna si no lo indican en su pedido de compra.

- Cualquier error en su pedido al pedir el color y serie de su tejido de falda o tapete o tapa combinada o camino corto o camino largo o camino corto integrado, no podrá ser devuelto al realizarse todos los pedidos por encargo del cliente.

- Se realizan, mediante presupuesto, confecciones especiales para mesas de cliente en cualquier medida y tejido de faldas, faldas con fondo de tablas combinadas, faldas con caminos cortos cosidos integrados, faldas con tapas combinadas, tapetes, caminos largos, caminos cortos.

- Mediante presupuesto podemos realizar en mesas modelo Sofía cualquier medida hasta 160x100 (consultar con fábrica o ver tarifa de medidas especiales)

- **OPCIONAL: TAPETES TABLEADOS A 4 TABLAS**

- **OPCIONAL : INCREMENTO DE LAZOS EN LA FALDA O EN EL TAPETE**
- **OPCIONAL : ROPAS CON TABLAS COMBINADAS,**

- **OPCIONAL : BOLSILLO EN LAS FALDAS,**

- **OPCIONAL: JUEGO DE PATAS CORTAS BARNIZADAS DE MESA SOFIA PARA CONVERTIR EN MESA DE CENTRO**



Sofía 120 x 70, con 8 tablas falda Michigan 4, con tapete bias Kent 15, + Cristal de 6mm.



Sofía 120 x 70, 10 tablas combinadas falda Esparta 5, con fondo de tabla Esparta 23 con camino corto con bias Esparta 23 + Cristal de 6mm.

BARNIZADOS

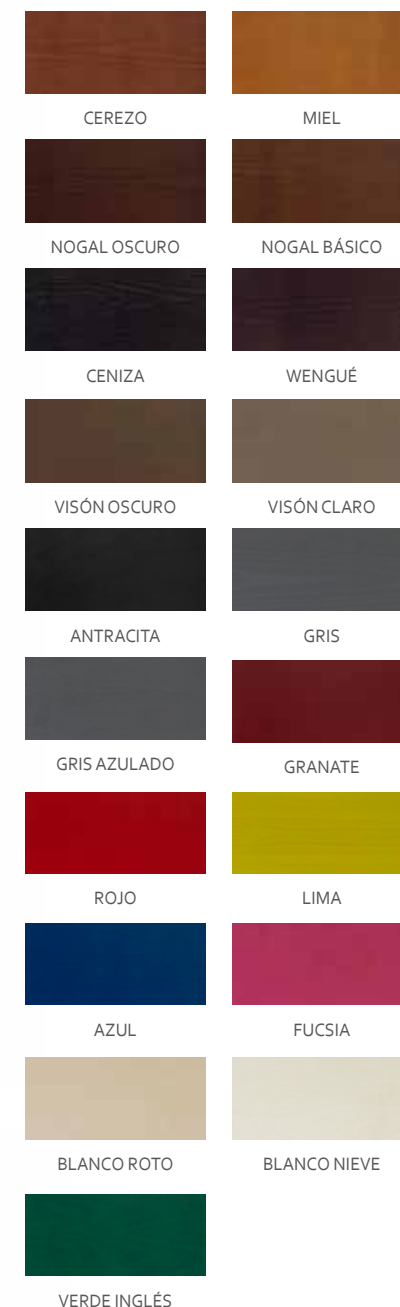

GRUPPO MUEBLES
INTERMOBEL



No olvide la opción de tarima para el brasero

Do not forget the Scaffold option

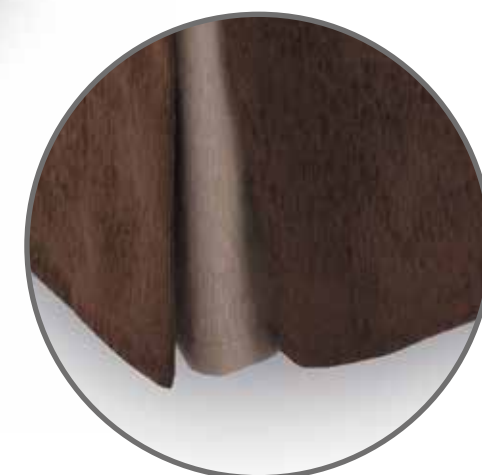



Exija nuestra etiqueta de Calidad
Require our quality label!

**Sofía 120 x 70, 10 tablas falda
Esparta 3, con tapete con bias Maya 7,
+ Cristal de 6mm.**



- El numero de tablas de la falda de su mesa ha de especificarlo en su pedido claramente, si no se especifica nada, se realizará la falda standard a 6 tablas normales. No existe posibilidad de devolución alguna si no indican claramente el numero de tablas en su pedido de compra.

- Los tapetes que enviamos son con esquinas normales, si quieren tapetes con esquinas **redondeadas o tapetes tableados opcionales** han de especificarlo claramente en su pedido. El tapete redondeado no incrementa el precio del producto, pero si incrementa el precio los tapetes tableados. No existe posibilidad de devolución alguna si no indican el tipo de tapete en su pedido de compra.

- Si quieren faldas con tablas inversas, la unica posibilidad que existe es 6 tablas inversas. Deben especificarlo claramente en su pedido como " falda a 6 tablas inversas ". Las faldas inversas no incrementan el precio del producto. Si no se especifica nada, se realizará la falda standard a 6 tablas normales. No existe posibilidad de devolución si no lo indican en su pedido de compra.

- Los bolsillos opcionales de las faldas tienen una medida standard, no es posible cambiar la medida ni la posición del bolsillo.

- Si quieren lazos opcionales, deben especificarnos en su pedido si lo quieren en las esquinas de la falda o en las esquinas el tapete.

- Los tapetes tableados opcionales han de especificarlo en su pedido, si no especifican nada, se enviará el tapete standard en el tejido elegido. No existe posibilidad de devolución alguna si no lo indican en su pedido de compra.

- Cualquier error en su pedido al pedir el color y serie de su tejido de falda o tapete o tapa combinada o camino corto o camino largo o camino corto integrado, no podrá ser devuelto al realizarse todos los pedidos por encargo del cliente.

- Se realizan, mediante presupuesto, confecciones especiales para mesas de cliente en cualquier medida y tejido de faldas, faldas con fondo de tablas combinadas, faldas con caminos cortos cosidos integrados, faldas con tapas combinadas, tapetes, caminos largos, caminos cortos.

- Mediante presupuesto podemos realizar en mesas modelo Sofía cualquier medida hasta 160x100 (consultar con fábrica o ver tarifa de medidas especiales)

- **OPCIONAL: TAPETES TABLEADOS A 4 TABLAS**

- **OPCIONAL : INCREMENTO DE LAZOS EN LA FALDA O EN EL TAPETE**
- **OPCIONAL : ROPAS CON TABLAS COMBINADAS,**

- **OPCIONAL : BOLSILLO EN LAS FALDAS,**

- **OPCIONAL: JUEGO DE PATAS CORTAS BARNIZADAS DE MESA SOFIA PARA CONVERTIR EN MESA DE CENTRO**



**Sofía 120 x 70, 12 tablas falda
Esparta 15, con camino corto
cosido integrado Kent 11
+ Cristal de 6mm.**



- El numero de tablas de la falda de su mesa ha de especificarlo en su pedido claramente, si no se especifica nada, se realizará la falda standard a 6 tablas normales.No existe posibilidad de devolucion alguna si no indican claramente el numero de tablas en su pedido de compra.

- Los tapetes que enviamos son con esquinas normales, si quieren tapetes con esquinas **redondeadas o tapetes tableados opcionales** han de especificarlo claramente en su pedido. El tapete redondeado no incrementa el precio del producto, pero si incrementa el precio los tapetes tableados.No existe posibilidad de devolucion alguna si no indican el tipo de tapete en su pedido de compra.

- Si quieren faldas con tablas inversas, la unica posibilidad que existe es 6 tablas inversas. Deben especificarlo claramente en su pedido como "falda a 6 tablas inversas".Las faldas inversas no incrementan el precio del producto.Si no se especifica nada , se realizará la falda standard a 6 tablas normales.No existe posibilidad de devolucion si no lo indican en su pedido de compra.

- Los bolsillos opcionales de las faldas tienen una medida standard, no es posible cambiar la medida ni la posición del bolsillo.

- Si quieren lazos opcionales , deben especificarnos en su pedido si lo quieren en las esquinas de la falda o en las esquinas el tapete.

- Los tapetes tableados opcionales han de especificarlo en su pedido, si no especifican nada, se enviará el tapete standard en el tejido elegido. No existe posibilidad de devolucion alguna si no lo indican en su pedido de compra .

- Cualquier error en su pedido al pedir el color y serie de su tejido de falda o tapete o tapa combinada o camino corto o camino largo o camino corto integrado, no podrá ser devuelto al realizarse todos los pedidos por encargo del cliente.

- Se realizan ,mediante presupuesto, confecciones especiales para mesas de cliente en cualquier medida y tejido de faldas, faldas con fondo de tablas combinadas , faldas con caminos cortos cosidos integrados, faldas con tapas combinadas ,tapetes, caminos largos, caminos cortos.

- Mediante presupuesto podemos realizar en mesas modelo Sofía cualquier medida hasta 160x100 (consultar con fábrica o ver tarifa de medidas especiales)

- **OPCIONAL: TAPETES TABLEADOS A 4 TABLAS**

- **OPCIONAL : INCREMENTO DE LAZOS EN LA FALDA O EN EL TAPETE**
- **OPCIONAL : ROPAS CON TABLAS COMBINADAS,**

- **OPCIONAL : BOLSILLO EN LAS FALDAS,**

- **OPCIONAL: JUEGO DE PATAS CORTAS BARNIZADAS DE MESA SOFIA PARA CONVERTIR EN MESA DE CENTRO**



No olvide la opción de tarima para el brasero

Do not forget the Scaffold option

Sofía 120 x 70, 12 tablas falda Estambul 2, con tapete con bias Esparta 2, + Cristal de 6mm.



Sofía 120 x 70, 6 tablas falda Bassano 8 + Cristal de 6mm.

muebles
INTERMOBEL

BARNIZADOS



- El numero de tablas de la falda de su mesa ha de especificarlo en su pedido claramente, si no se especifica nada, se realizará la falda standard a 6 tablas normales.No existe posibilidad de devolucion alguna si no indican claramente el numero de tablas en su pedido de compra.

- Los tapetes que enviamos son con esquinas normales, si quieren tapetes con esquinas **redondeadas o tapetes tableados opcionales** han de especificarlo claramente en su pedido. El tapete redondeado no incrementa el precio del producto, pero si incrementa el precio los tapetes tableados.No existe posibilidad de devolucion alguna si no indican el tipo de tapete en su pedido de compra.

- Si quieren faldas con tablas inversas, la unica posibilidad que existe es 6 tablas inversas. Deben especificarlo claramente en su pedido como " falda a 6 tablas inversas ".Las faldas inversas no incrementan el precio del producto.Si no se especifica nada , se realizará la falda standard a 6 tablas normales.No existe posibilidad de devolucion si no lo indican en su pedido de compra.

- Los bolsillos opcionales de las faldas tienen una medida standard, no es posible cambiar la medida ni la posicion del bolsillo.

- Si quieren lazos opcionales , deben especificarnos en su pedido si lo quieren en las esquinas de la falda o en las esquinas el tapete.

- Los tapetes tableados opcionales han de especificarlo en su pedido, si no especifican nada, se enviará el tapete standard en el tejido elegido. No existe posibilidad de devolucion alguna si no lo indican en su pedido de compra .

- Cualquier error en su pedido al pedir el color y serie de su tejido de falda o tapete o tapa combinada o camino corto o camino largo o camino corto integrado, no podrá ser devuelto al realizarse todos los pedidos por encargo del cliente.

- Se realizan ,mediante presupuesto, confecciones especiales para mesas de cliente en cualquier medida y tejido de faldas, faldas con fondo de tablas combinadas , faldas con caminos cortos cosidos integrados, faldas con tapas combinadas ,tapetes, caminos largos, caminos cortos.

- Mediante presupuesto podemos realizar en mesas modelo Sofía cualquier medida hasta 160x100 (consultar con fábrica o ver tarifa de medidas especiales)

- OPCIONAL: TAPETES TABLEADOS A 4 TABLAS

- OPCIONAL : INCREMENTO DE LAZOS EN LA FALDA O EN EL TAPETE
- OPCIONAL : ROPAS CON TABLAS COMBINADAS,

- OPCIONAL : BOLSILLO EN LAS FALDAS,

- OPCIONAL: JUEGO DE PATAS CORTAS BARNIZADAS DE MESA SOFIA PARA CONVERTIR EN MESA DE CENTRO



Sofía 120 x 70, 6 tablas falda Estepa 24, con tapete con bias Kent 5, + Cristal de 6mm.

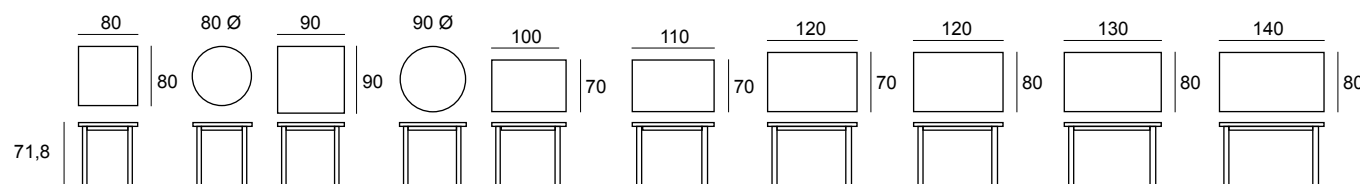

Las mesas completas con ropa y cristal tienen una altura aproximada de 73 cm., dependiendo del grosor del tejido.
Otras medidas, consultar con fábrica. / For other options, please consult with factory



Exija nuestra etiqueta de Calidad
Require our quality label!



Sofía BARNIZADA CON TAPA FIJA / VARNISH TABLES



- El número de tablas de la falda de su mesa ha de especificarlo en su pedido claramente, si no se especifica nada, se realizará la falda standard a 6 tablas normales. No existe posibilidad de devolución alguna si no indican claramente el número de tablas en su pedido de compra.

- Los tapetes que enviamos son con esquinas normales, si quieren tapetes con esquinas **redondeadas o tapetes tableados opcionales** han de especificarlo claramente en su pedido. El tapete redondeado no incrementa el precio del producto, pero si incrementa el precio los tapetes tableados. No existe posibilidad de devolución alguna si no indican el tipo de tapete en su pedido de compra.

- Si quieren faldas con tablas inversas, la única posibilidad que existe es 6 tablas inversas. Deben especificarlo claramente en su pedido como "falda a 6 tablas inversas". Las faldas inversas no incrementan el precio del producto. Si no se especifica nada, se realizará la falda standard a 6 tablas normales. No existe posibilidad de devolución si no lo indican en su pedido de compra.

- Los bolsillos opcionales de las faldas tienen una medida standard, no es posible cambiar la medida ni la posición del bolsillo.

- Si quieren lazos opcionales, deben especificarnos en su pedido si lo quieren en las esquinas de la falda o en las esquinas del tapete.

- Los tapetes tableados opcionales han de especificarlo en su pedido, si no especifican nada, se enviará el tapete standard en el tejido elegido. No existe posibilidad de devolución alguna si no lo indican en su pedido de compra.

- Cualquier error en su pedido al pedir el color y serie de su tejido de falda o tapete o tapa combinada o camino corto o camino largo o camino corto integrado, no podrá ser devuelto al realizarse todos los pedidos por encargo del cliente.

- Se realizan, mediante presupuesto, confecciones especiales para mesas de cliente en cualquier medida y tejido de faldas, faldas con fondo de tablas combinadas, faldas con caminos cortos cosidos integrados, faldas con tapas combinadas, tapetes, caminos largos, caminos cortos.

- Mediante presupuesto podemos realizar en mesas modelo Sofía cualquier medida hasta 160x100 (consultar con fábrica o ver tarifa de medidas especiales)

- OPCIONAL: TAPETES TABLEADOS A 4 TABLAS

- OPCIONAL : INCREMENTO DE LAZOS EN LA FALDA O EN EL TAPETE
- OPCIONAL : ROPAS CON TABLAS COMBINADAS,

- OPCIONAL : BOLSILLO EN LAS FALDAS,

- OPCIONAL: JUEGO DE PATAS CORTAS BARNIZADAS DE MESA SOFIA PARA CONVERTIR EN MESA DE CENTRO



Sofía 120 x 70, 6 tablas falda Estepa 7, con tapete con bias Calabria 3, + Cristal de 6mm.

GRUPO MUEBLES **INTERMOBEL**

BARNIZADOS

CEREZO	MIEL	NOGAL OSCURO	NOGAL BÁSICO	CENIZA	WENGUÉ	VISÓN OSCURO
VISÓN CLARO	ANTRACITA	GRIS	GRIS AZULADO	GRANATE	ROJO	LIMA
AZUL	FUCSIA	BLANCO ROTO	BLANCO NIEVE	VERDE INGLÉS		



Exija nuestra etiqueta de Calidad
Require our quality label!



**Sofía 120 x 70, 6 tablas falda Esparta 7,
con tapete redondeado Kent 1
+ Cristal de 6mm.**

GRUPPO **INTERMOBEL**

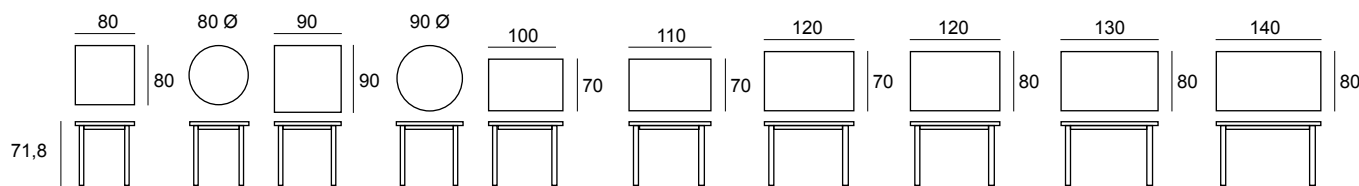

Las mesas completas con ropa y cristal tienen una altura aproximada de 73 cm., dependiendo del grosor del tejido.

Otras medidas, consultar con fábrica. / For other options, please consult with factory

**Detalle tapete
redondeado
(Opcional)**



**No olvide la opción
de tarima para el
brasero**

**Do not forget the
Scaffold option**



- El número de tablas de la falda de su mesa ha de especificarlo en su pedido claramente, si no se especifica nada, se realizará la falda standard a 6 tablas normales. No existe posibilidad de devolución alguna si no indican claramente el número de tablas en su pedido de compra.

- Los tapetes que enviamos son con esquinas normales, si quieren tapetes con esquinas redondeadas o tapetes tableados opcionales han de especificarlo claramente en su pedido. El tapete redondeado no incrementa el precio del producto, pero si incrementa el precio los tapetes tableados. No existe posibilidad de devolución alguna si no indican el tipo de tapete en su pedido de compra.

- Si quieren faldas con tablas inversas, la única posibilidad que existe es 6 tablas inversas. Deben especificarlo claramente en su pedido como "falda a 6 tablas inversas". Las faldas inversas no incrementan el precio del producto. Si no se especifica nada, se realizará la falda standard a 6 tablas normales. No existe posibilidad de devolución si no lo indican en su pedido de compra.

- Los bolsillos opcionales de las faldas tienen una medida standard, no es posible cambiar la medida ni la posición del bolsillo.

- Si quieren lazos opcionales, deben especificarnos en su pedido si lo quieren en las esquinas de la falda o en las esquinas del tapete.

- Los tapetes tableados opcionales han de especificarlo en su pedido, si no especifican nada, se enviará el tapete standard en el tejido elegido. No existe posibilidad de devolución alguna si no lo indican en su pedido de compra.

- Cualquier error en su pedido al pedir el color y serie de su tejido de falda o tapete o tapa combinada o camino corto o camino largo o camino corto integrado, no podrá ser devuelto al realizarse todos los pedidos por encargo del cliente.

- Se realizan, mediante presupuesto, confecciones especiales para mesas de cliente en cualquier medida y tejido de faldas, faldas con fondo de tablas combinadas, faldas con caminos cortos cosidos integrados, faldas con tapas combinadas, tapetes, caminos largos, caminos cortos.

- Mediante presupuesto podemos realizar en mesas modelo Sofía cualquier medida hasta 160x100 (consultar con fábrica o ver tarifa de medidas especiales)

- OPCIONAL: TAPETES TABLEADOS A 4 TABLAS

- OPCIONAL: INCREMENTO DE LAZOS EN LA FALDA O EN EL TAPETE
- OPCIONAL: ROPAS CON TABLAS COMBINADAS,

- OPCIONAL: BOLSILLO EN LAS FALDAS,

- OPCIONAL: JUEGO DE PATAS CORTAS BARNIZADAS DE MESA SOFIA PARA CONVERTIR EN MESA DE CENTRO





- El número de tablas de la falda de su mesa ha de especificarlo en su pedido claramente, si no se especifica nada, se realizará la falda standard a 6 tablas normales. No existe posibilidad de devolución alguna si no indican claramente el número de tablas en su pedido de compra.

- Los tapetes que enviamos son con esquinas normales, si quieren tapetes con esquinas **redondeadas o tapetes tableados opcionales** han de especificarlo claramente en su pedido. El tapete redondeado no incrementa el precio del producto, pero si incrementa el precio los tapetes tableados. No existe posibilidad de devolución alguna si no indican el tipo de tapete en su pedido de compra.

- Si quieren faldas con tablas inversas, la única posibilidad que existe es 6 tablas inversas. Deben especificarlo claramente en su pedido como "falda a 6 tablas inversas". Las faldas inversas no incrementan el precio del producto. Si no se especifica nada, se realizará la falda standard a 6 tablas normales. No existe posibilidad de devolución si no lo indican en su pedido de compra.

- Los bolsillos opcionales de las faldas tienen una medida standard, no es posible cambiar la medida ni la posición del bolsillo.

- Si quieren lazos opcionales, deben especificarnos en su pedido si lo quieren en las esquinas de la falda o en las esquinas el tapete.

- Los tapetes tableados opcionales han de especificarlo en su pedido, si no especifican nada, se enviará el tapete standard en el tejido elegido. No existe posibilidad de devolución alguna si no lo indican en su pedido de compra.

- Cualquier error en su pedido al pedir el color y serie de su tejido de falda o tapete o tapa combinada o camino corto o camino largo o camino corto integrado, no podrá ser devuelto al realizarse todos los pedidos por encargo del cliente.

- Se realizan, mediante presupuesto, confecciones especiales para mesas de cliente en cualquier medida y tejido de faldas, faldas con fondo de tablas combinadas, faldas con caminos cortos cosidos integrados, faldas con tapas combinadas, tapetes, caminos largos, caminos cortos.

- Mediante presupuesto podemos realizar en mesas modelo Sofía cualquier medida hasta 160x100 (consultar con fábrica o ver tarifa de medidas especiales)

- **OPCIONAL: TAPETES TABLEADOS A 4 TABLAS**

- **OPCIONAL: INCREMENTO DE LAZOS EN LA FALDA O EN EL TAPETE**
- **OPCIONAL: ROPAS CON TABLAS COMBINADAS,**

- **OPCIONAL: BOLSILLO EN LAS FALDAS,**

- **OPCIONAL: JUEGO DE PATAS CORTAS BARNIZADAS DE MESA SOFÍA PARA CONVERTIR EN MESA DE CENTRO**



Silla New Mirage

Sofía mesa redonda de 90 Ø, falda Estepa 12, + Cristal de 6mm.

Seleccione la medida que desea:

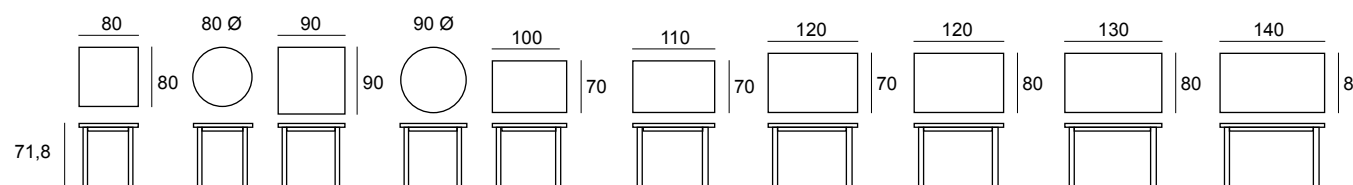

Las mesas completas con ropa y cristal tienen una altura aproximada de 73 cm., dependiendo del grosor del tejido.

Otras medidas, consultar con fábrica. / For other options, please consult with factory

BARNIZADOS



No olvide la opción de tarima para el brasero

Do not forget the Scaffold option



Exija nuestra etiqueta de Calidad
Require our quality label!

Sofía- Patas cortas / short legs

PATAS CORTAS OPCIONALES PARA CONVERTIR EN MESA DE CENTRO
 OPTIONAL LEGS FOR CHANGING THE TABLE TO COFFEE TABLE

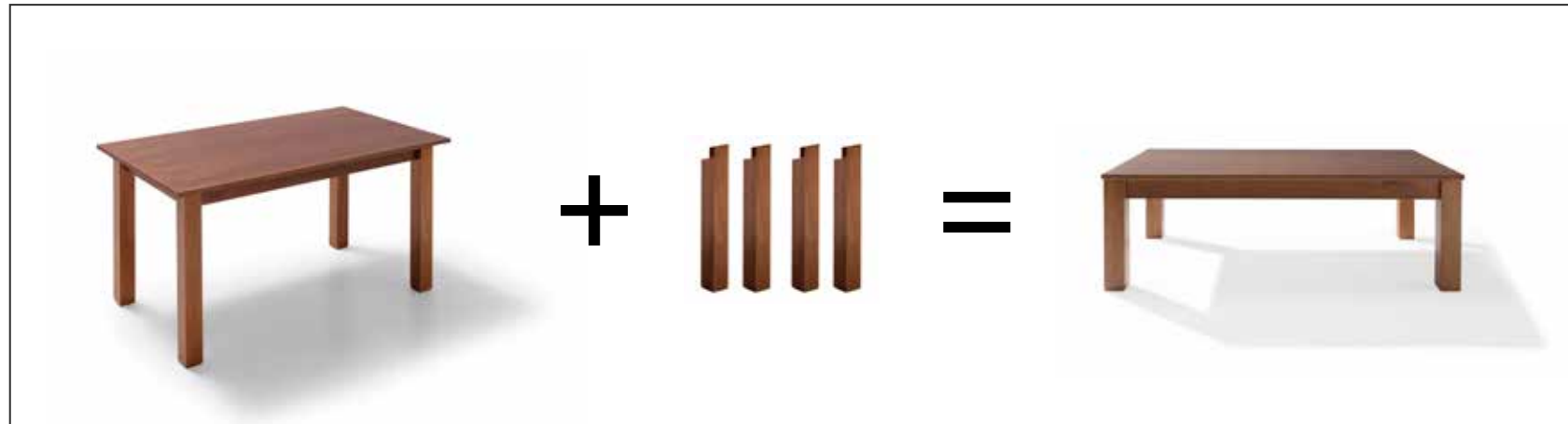

Cambiando las patas, las mesa se transforma de comedor en mesa centro o viceversa
 If you change the legs, you can use it as a coffee table.

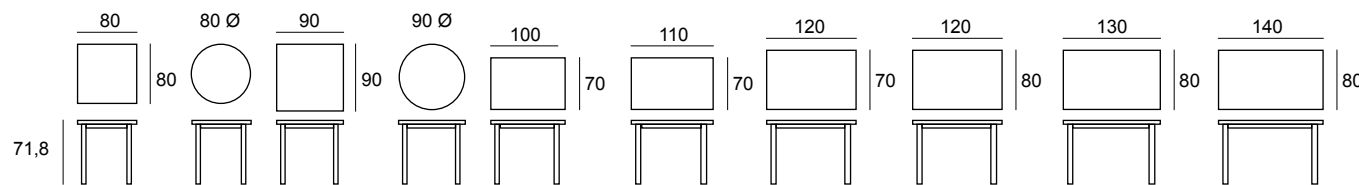

Las mesas completas con ropa y cristal tienen una altura aproximada de 73 cm., dependiendo del grosor del tejido.

Otras medidas, consultar con fábrica. / For other options, please consult with factory

BARNIZADOS



- El numero de tablas de la falda de su mesa ha de especificarlo en su pedido claramente, si no se especifica nada, se realizará la falda standard a 6 tablas normales.No existe posibilidad de devolucion alguna si no indican claramente el numero de tablas en su pedido de compra.

- Los tapetes que enviamos son con esquinas normales, si quieren tapetes con esquinas redondeadas o tapetes tableados opcionales han de especificarlo claramente en su pedido. El tapete redondeado no incrementa el precio del producto, pero si incrementa el precio los tapetes tableados.No existe posibilidad de devolucion alguna si no indican el tipo de tapete en su pedido de compra.

- Si quieren faldas con tablas inversas, la unica posibilidad que existe es 6 tablas inversas. Deben especificarlo claramente en su pedido como " falda a 6 tablas inversas ".Las faldas inversas no incrementan el precio del producto.Si no se especifica nada , se realizará la falda standard a 6 tablas normales.No existe posibilidad de devolucion si no lo indican en su pedido de compra.

- Los bolsillos opcionales de las faldas tienen una medida standard, no es posible cambiar la medida ni la posicion del bolsillo.

- Si quieren lazos opcionales , deben especificarnos en su pedido si lo quieren en las esquinas de la falda o en las esquinas el tapete.

- Los tapetes tableados opcionales han de especificarlo en su pedido, si no especifican nada, se enviará el tapete standard en el tejido elegido. No existe posibilidad de devolucion alguna si no lo indican en su pedido de compra .

- Cualquier error en su pedido al pedir el color y serie de su tejido de falda o tapete o tapa combinada o camino corto o camino largo o camino corto integrado, no podrá ser devuelto al realizarse todos los pedidos por encargo del cliente.

- Se realizan ,mediante presupuesto, confecciones especiales para mesas de cliente en cualquier medida y tejido de faldas, faldas con fondo de tablas combinadas , faldas con caminos cortos cosidos integrados, faldas con tapas combinadas ,tapetes, caminos largos, caminos cortos.

- Mediante presupuesto podemos realizar en mesas modelo Sofía cualquier medida hasta 160x100 (consultar con fábrica o ver tarifa de medidas especiales)

- OPCIONAL: TAPETES TABLEADOS A 4 TABLAS

- OPCIONAL : INCREMENTO DE LAZOS EN LA FALDA O EN EL TAPETE
- OPCIONAL : ROPAS CON TABLAS COMBINADAS,

- OPCIONAL : BOLSILLO EN LAS FALDAS,

- OPCIONAL: JUEGO DE PATAS CORTAS BARNIZADAS DE MESA SOFIA PARA CONVERTIR EN MESA DE CENTRO



Sofía- Patas cortas / short legs

PATAS CORTAS OPCIONALES PARA CONVERTIR EN MESA DE CENTRO

OPTIONAL LEGS FOR CHANGING THE TABLE TO COFFEE TABLE

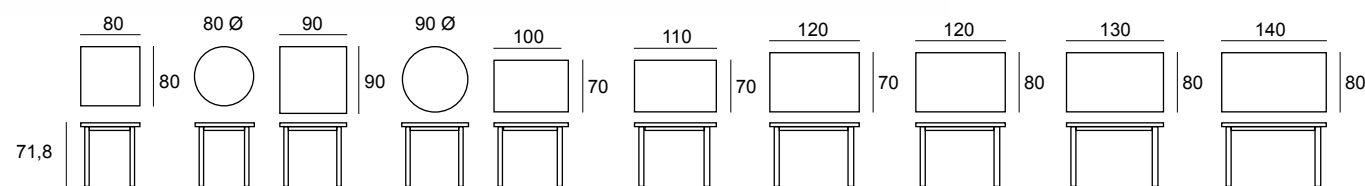

Las mesas completas con ropa y cristal tienen una altura aproximada de 73 cm., dependiendo del grosor del tejido.

Otras medidas, consultar con fábrica. / For other options, please consult with factory

BARNIZADOS

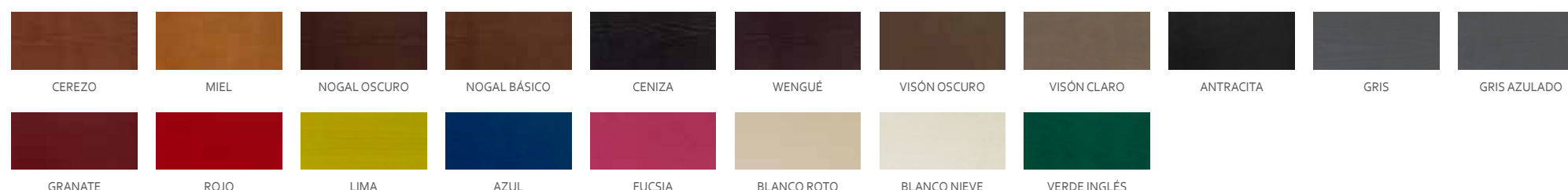

Lumamar Granada, S.L. se reserva el derecho de realizar modificaciones o rectificaciones en el acabado del barnizado siempre que lo considere oportuno para la mejora del producto y su servicio.
Lumamar Granada, SL reserves the right to make changes or corrections if its appropriate to improve product and delivery service.

- El numero de tablas de la falda de su mesa ha de especificarlo en su pedido claramente, si no se especifica nada, se realizará la falda standard a 6 tablas normales.No existe posibilidad de devolucion alguna si no indican claramente el numero de tablas en su pedido de compra.

- Los tapetes que enviamos son con esquinas normales, si quieren tapetes con esquinas **redondeadas** o **tapetes tableados opcionales** han de especificarlo claramente en su pedido. El tapete redondeado no incrementa el precio del producto, pero si incrementa el precio los tapetes tableados.No existe posibilidad de devolucion alguna si no indican el tipo de tapete en su pedido de compra.

- Si quieren faldas con tablas inversas, la unica posibilidad que existe es 6 tablas inversas. Deben especificarlo claramente en su pedido como " falda a 6 tablas inversas ".Las faldas inversas no incrementan el precio del producto.Si no se especifica nada , se realizará la falda standard a 6 tablas normales.No existe posibilidad de devolucion si no lo indican en su pedido de compra.

- Los bolsillos opcionales de las faldas tienen una medida standard, no es posible cambiar la medida ni la posición del bolsillo.

- Si quieren lazos opcionales , deben especificarnos en su pedido si lo quieren en las esquinas de la falda o en las esquinas el tapete.

- Los tapetes tableados opcionales han de especificarlo en su pedido, si no especifican nada, se enviará el tapete standard en el tejido elegido. No existe posibilidad de devolucion alguna si no lo indican en su pedido de compra .

- Cualquier error en su pedido al pedir el color y serie de su tejido de falda o tapete o tapa combinada o camino corto o camino largo o camino corto integrado, no podrá ser devuelto al realizarse todos los pedidos por encargo del cliente.

- Se realizan ,mediante presupuesto, confecciones especiales para mesas de cliente en cualquier medida y tejido de faldas, faldas con fondo de tablas combinadas , faldas con caminos cortos cosidos integrados, faldas con tapas combinadas ,tapetes, caminos largos, caminos cortos.

- Mediante presupuesto podemos realizar en mesas modelo Sofia cualquier medida hasta 160x100 (consultar con fábrica o ver tarifa de medidas especiales)

- **OPCIONAL: TAPETES TABLEADOS A 4 TABLAS INCREMENTE EL PRECIO DEL CONJUNTO**

- **OPCIONAL : INCREMENTO DE LAZOS EN LA FALDA O EN EL TAPETE**

- **OPCIONAL : ROPAS CON TABLAS COMBINADAS, INCREMENTE EL PRECIO DEL CONJUNTO**

- **OPCIONAL : BOLSILLO EN LAS FALDAS, INCREMENTE EL PRECIO DEL CONJUNTO**

- **OPCIONAL: JUEGO DE PATAS CORTAS BARNIZADAS DE MESA SOFIA PARA CONVERTIR EN MESA DE CENTRO**



muebles
INTERMOBEL



Penélope

CON TAPA DE MADERA BARNIZADA
DESMONTABLE

REMOVABLE VARNISH WOODEN TOP

mesas camilla 
luis **mar**o **to** mobiliario
Colección INFINITY

muebles
INTERMOBEL

El ingenio aplicado al diseño.

Este tipo de mesa se caracteriza fundamentalmente por su acabado barnizado y por su ingeniosa tapa desmontable, lo que le da un cierto carácter de diseño como valor añadido. Aunque la función práctica sigue siendo la primera. Como novedad podemos tapizar nuestras tapas barnizadas.

The work applied to the design.

This table type is mainly characterized by its varnished finish and its removable wooden top, which gives a certain character design and value. Although the practical function remains the first. New! we can upholster our barnished tables.

CON TAPA DE MADERA BARNIZADA DESMONTABLE
REMOVABLE VARNISH WOODEN TOP

Penélope



MUEBLES
INTERMOBEL

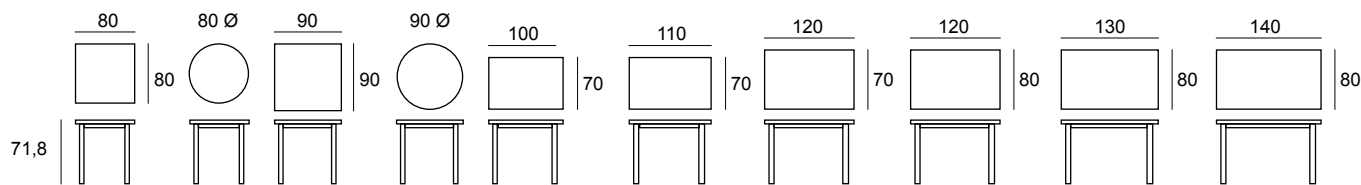

Las mesas completas con ropa y cristal tienen una altura aproximada de 73 cm., dependiendo del grosor del tejido.

Otras medidas, consultar con fábrica. / For other options, please consult with factory



Tarima para brasero
opcional
Scaffold option

BARNIZADOS



Lumamar Granada, S.L. se reserva el derecho de realizar modificaciones o rectificaciones en el acabado del barnizado siempre que lo considere oportuno para la mejora del producto y su servicio.
Lumamar Granada, SL reserves the right to make changes or corrections if its appropriate to improve product and delivery service.



- El número de tablas de la falda de su mesa ha de especificarlo en su pedido claramente, si no se especifica nada, se realizará la falda standard a 6 tablas normales. No existe posibilidad de devolución alguna si no indican claramente el número de tablas en su pedido de compra.
- Los tapetes que enviamos son con esquinas normales, si quieren tapetes con esquinas redondeadas o tapetes tableados opcionales han de especificarlo claramente en su pedido. El tapete redondeado no incrementa el precio del producto, pero si incrementa el precio los tapetes tableados. No existe posibilidad de devolución alguna si no indican el tipo de tapete en su pedido de compra.
- Si quieren faldas con tablas inversas, la única posibilidad que existe es 6 tablas inversas. Deben especificarlo claramente en su pedido como "falda a 6 tablas inversas". Las faldas inversas no incrementan el precio del producto. Si no se especifica nada, se realizará la falda standard a 6 tablas normales. No existe posibilidad de devolución si no lo indican en su pedido de compra.
- Los bolsillos opcionales de las faldas tienen una medida standard, no es posible cambiar la medida ni la posición del bolsillo.
- Si quieren lazos opcionales, deben especificarnos en su pedido si lo quieren en las esquinas de la falda o en las esquinas el tapete.
- Los tapetes tableados opcionales han de especificarlo en su pedido, si no especifican nada, se enviará el tapete standard en el tejido elegido. No existe posibilidad de devolución alguna si no lo indican en su pedido de compra.
- Cualquier error en su pedido al pedir el color y serie de su tejido de falda o tapete o tapa combinada o camino corto o camino largo o camino corto integrado, no podrá ser devuelto al realizarse todos los pedidos por encargo del cliente.
- Se realizan, mediante presupuesto, confecciones especiales para mesas de cliente en cualquier medida y tejido de faldas, faldas con fondo de tablas combinadas, faldas con caminos cortos cosidos integrados, faldas con tapas combinadas, tapetes, caminos largos, caminos cortos
- OPCIONAL : INCREMENTO DE LAZOS EN LA FALDA
- OPCIONAL : JUEGO DE PATAS CORTAS BARNIZADAS DE MESA PENELOPE PARA CONVERTIR EN MESA DE CENTRO
- OPCIONAL : ROPAS CON TABLAS COMBINADAS, INCREMENTE EL PRECIO DEL CONJUNTO
- OPCIONAL : BOLSILLO EN LAS FALDAS, INCREMENTE EL PRECIO DEL CONJUNTO
- OPCIONAL : TAPA CON TEJIDO O POLIPIEL DESENFUNDABLE INCREMENTE EL PRECIO



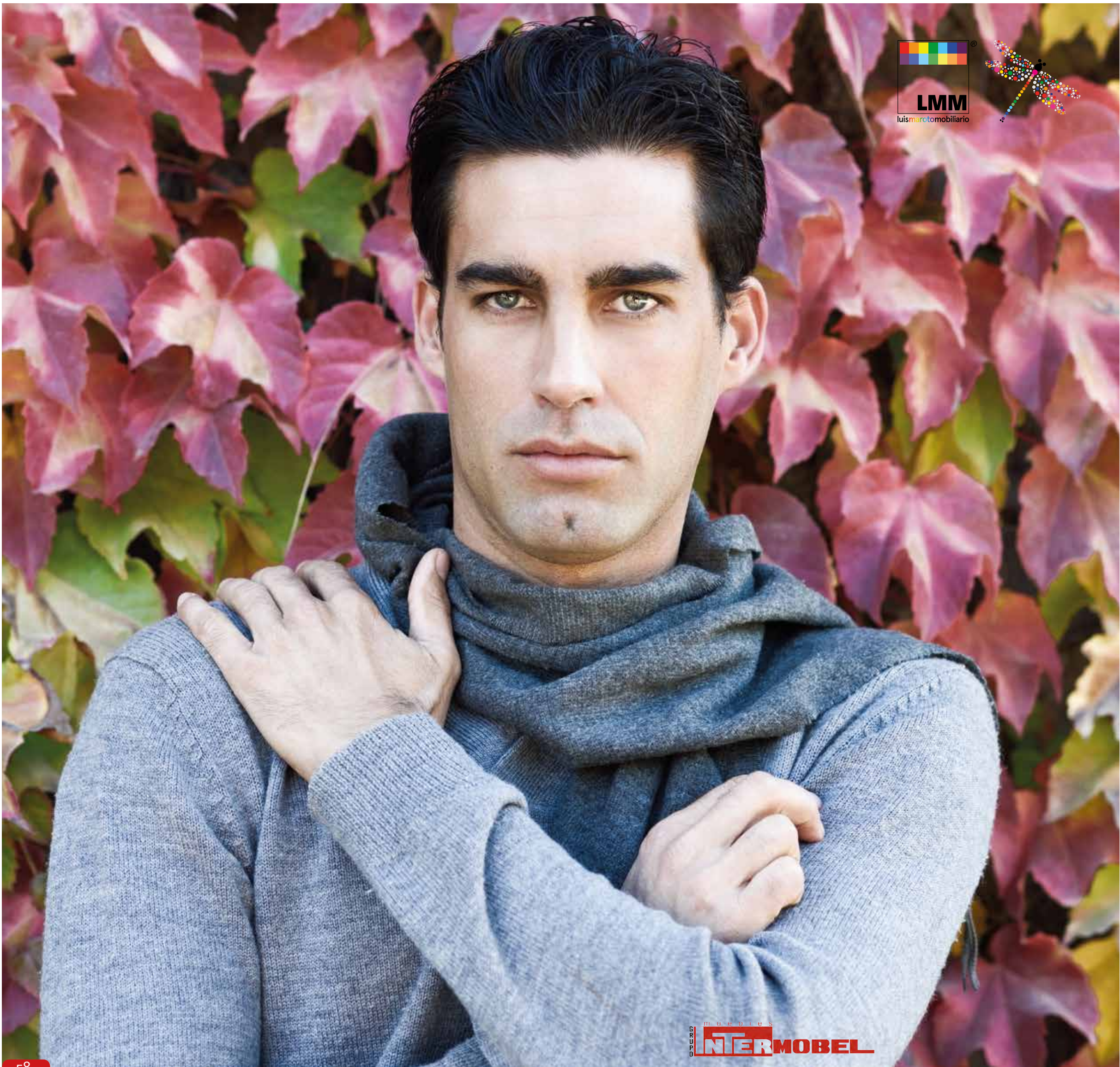



Exija nuestra etiqueta de
Calidad
Require our quality label!

Penélope 120 x 70, 4 tablas falda
Michigan 7, tapa tapizada Nilo 16
+ Cristal de 6mm.

Opciones de medidas / Sizes options

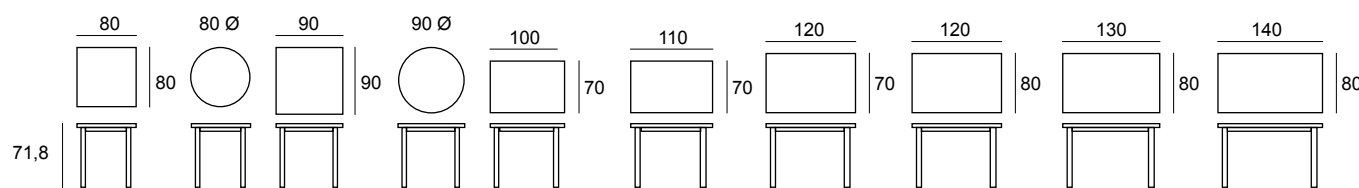

Tarima para brasero opcional
Scaffold option

Las mesas completas con ropa y cristal tienen una altura aproximada de 73,5 cm., dependiendo del grosor del tejido.

Otras medidas, consultar con fábrica. / For other options, please consult with factory

BARNIZADOS

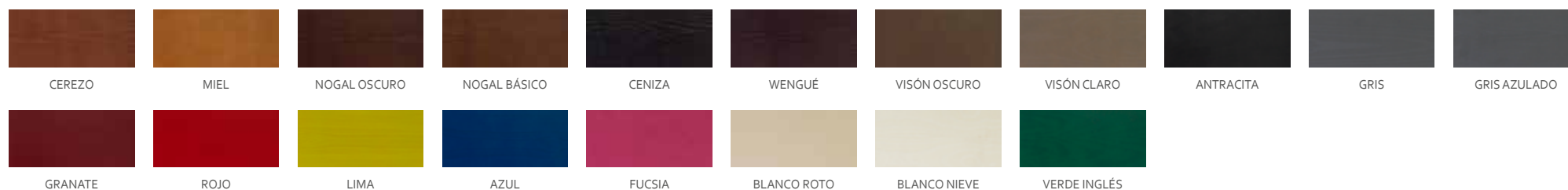

Lumamar Granada, S.L. se reserva el derecho de realizar modificaciones o rectificaciones en el acabado del barnizado siempre que lo considere oportuno para la mejora del producto y su servicio.
Lumamar Granada, SL reserves the right to make changes or corrections if its appropriate to improve product and delivery service.

Penélope

CON TAPA DE MADERA BARNIZADA DESMONTABLE
REMOVABLE VARNISH WOODEN TOP

MUEBLES
INTERMOBEL



- El numero de tablas de la falda de su mesa ha de especificarlo en su pedido claramente, si no se especifica nada, se realizará la falda standard a 6 tablas normales. No existe posibilidad de devolución alguna si no indican claramente el numero de tablas en su pedido de compra.

- Los tapetes que enviamos son con esquinas normales, si quieren tapetes con esquinas **redondeadas o tapetes tableados opcionales** han de especificarlo claramente en su pedido. El tapete redondeado no incrementa el precio del producto, pero si incrementa el precio los tapetes tableados. No existe posibilidad de devolución alguna si no indican el tipo de tapete en su pedido de compra.

- Si quieren faldas con tablas inversas, la unica posibilidad que existe es 6 tablas inversas. Deben especificarlo claramente en su pedido como "falda a 6 tablas inversas". Las faldas inversas no incrementan el precio del producto. Si no se especifica nada, se realizará la falda standard a 6 tablas normales. No existe posibilidad de devolución si no lo indican en su pedido de compra.

- Los bolsillos opcionales de las faldas tienen una medida standard, no es posible cambiar la medida ni la posición del bolsillo.

- Si quieren lazos opcionales, deben especificarnos en su pedido si lo quieren en las esquinas de la falda o en las esquinas el tapete.

- Los tapetes tableados opcionales han de especificarlo en su pedido, si no especifican nada, se enviará el tapete standard en el tejido elegido. No existe posibilidad de devolución alguna si no lo indican en su pedido de compra.

- Cualquier error en su pedido al pedir el color y serie de su tejido de falda o tapete o tapa combinada o camino corto o camino largo o camino corto integrado, no podrá ser devuelto al realizarse todos los pedidos por encargo del cliente.

- Se realizan, mediante presupuesto, confecciones especiales para mesas de cliente en cualquier medida y tejido de faldas, faldas con fondo de tablas combinadas, faldas con caminos cortos cosidos integrados, faldas con tapas combinadas, tapetes, caminos largos, caminos cortos

- **OPCIONAL : INCREMENTO DE LAZOS EN LA FALDA**

- **OPCIONAL: JUEGO DE PATAS CORTAS BARNIZADAS DE MESA PENELOPE PARA CONVERTIR EN MESA DE CENTRO**

- **OPCIONAL : ROPAS CON TABLAS COMBINADAS, INCREMENTE EL PRECIO DEL CONJUNTO**

- **OPCIONAL : BOLSILLO EN LAS FALDAS, INCREMENTE EL PRECIO DEL CONJUNTO**

- **OPCIONAL: TAPA CON TEJIDO O POLIPIEL DESENFUNDABLE INCREMENTE EL PRECIO**



Como novedad podemos tapizar nuestras tapas barnizadas
New: we can upholster our barnished tables



Exija nuestra etiqueta de Calidad
Require our quality label!



No olvide la opción de tarima para el brasero

Do not forget the Scaffold option

Penélope 120 x 70, 4 tablas falda Michigan 18, tapa barnizada Nogal Básico + Cristal de 6mm.

Detalle lazos (Opcionales)



Detalle fondo tabla combinada en Esparta 10



Penélope 120 x 70, 6 tablas con falda Kent 4, fondo tablas combinadas y lazos en Esparta 10. Tapa tapizada en polipiel Nilo 32 + Cristal de 6mm.



CON TAPA DE MADERA BARNIZADA DESMONTABLE
REMOVABLE VARNISH WOODEN TOP

Penélope

BARNIZADOS



Penélope 120 x 70, 6 tablas, falda Estepa 6, con tapa barnizada en Nogal Básico + Cristal de 6mm.

Como novedad podemos tapizar nuestras tapas barnizadas
New: we can upholster our barnished tables



Detalle bolsillo (Opcional)



Penélope 120 x 70, 8 tablas inversas con falda Esparta 22, con tapa tapizada en Calabria 8 y bolsillo Esparta 22, + Cristal de 6mm.



- El numero de tablas de la falda de su mesa ha de especificarlo en su pedido claramente, si no se especifica nada, se realizará la falda standard a 6 tablas normales.No existe posibilidad de devolución alguna si no indican claramente el numero de tablas en su pedido de compra.
- Los tapetes que enviamos son con esquinas normales, si quieren tapetes con esquinas **redondeadas o tapetes tableados opcionales** han de especificarlo claramente en su pedido. El tapete redondeado no incrementa el precio del producto, pero si incrementa el precio los tapetes tableados.No existe posibilidad de devolución alguna si no indican el tipo de tapete en su pedido de compra.
- Si quieren faldas con tablas inversas, la unica posibilidad que existe es 6 tablas inversas. Deben especificarlo claramente en su pedido como " falda a 6 tablas inversas ".Las faldas inversas no incrementan el precio del producto.Si no se especifica nada , se realizará la falda standard a 6 tablas normales.No existe posibilidad de devolución si no lo indican en su pedido de compra.
- Los bolsillos opcionales de las faldas tienen una medida standard, no es posible cambiar la medida ni la posición del bolsillo.
- Si quieren lazos opcionales , deben especificarnos en su pedido si lo quieren en las esquinas de la falda o en las esquinas el tapete.
- Los tapetes tableados opcionales han de especificarlo en su pedido, si no especifican nada, se enviará el tapete standard en el tejido elegido. No existe posibilidad de devolución alguna si no lo indican en su pedido de compra .
- Cualquier error en su pedido al pedir el color y serie de su tejido de falda o tapete o tapa combinada o camino corto o camino largo o camino corto integrado, no podrá ser devuelto al realizarse todos los pedidos por encargo del cliente.
- Se realizan ,mediante presupuesto, confecciones especiales para mesas de cliente en cualquier medida y tejido de faldas, faldas con fondo de tablas combinadas, faldas con caminos cortos cosidos integrados, faldas con tapas combinadas ,tapetes, caminos largos, caminos cortos
- **OPCIONAL : INCREMENTO DE LAZOS EN LA FALDA**
- **OPCIONAL: JUEGO DE PATAS CORTAS BARNIZADAS DE MESA PENELOPE PARA CONVERTIR EN MESA DE CENTRO**
- **OPCIONAL : ROPAS CON TABLAS COMBINADAS, INCREMENTE EL PRECIO DEL CONJUNTO**
- **OPCIONAL : BOLSILLO EN LAS FALDAS, INCREMENTE EL PRECIO DEL CONJUNTO**
- **OPCIONAL: TAPA CON TEJIDO O POLIPIEL DESENFUNDABLE INCREMENTE EL PRECIO**



Penélope

CON TAPA DE MADERA BARNIZADA DESMONTABLE
REMOVABLE VARNISH WOODEN TOP

muebles
INTERMOBEL



- El número de tablas de la falda de su mesa ha de especificarlo en su pedido claramente, si no se especifica nada, se realizará la falda standard a 6 tablas normales. No existe posibilidad de devolución alguna si no indican claramente el número de tablas en su pedido de compra.

- Los tapetes que enviamos son con esquinas normales, si quieren tapetes con esquinas **redondeadas o tapetes tableados opcionales** han de especificarlo claramente en su pedido. El tapete redondeado no incrementa el precio del producto, pero si incrementa el precio los tapetes tableados. No existe posibilidad de devolución alguna si no indican el tipo de tapete en su pedido de compra.

- Si quieren faldas con tablas inversas, la única posibilidad que existe es 6 tablas inversas. Deben especificarlo claramente en su pedido como "falda a 6 tablas inversas". Las faldas inversas no incrementan el precio del producto. Si no se especifica nada, se realizará la falda standard a 6 tablas normales. No existe posibilidad de devolución si no lo indican en su pedido de compra.

- Los bolsillos opcionales de las faldas tienen una medida standard, no es posible cambiar la medida ni la posición del bolsillo.

- Si quieren lazos opcionales, deben especificarnos en su pedido si lo quieren en las esquinas de la falda o en las esquinas el tapete.

- Los tapetes tableados opcionales han de especificarlo en su pedido, si no especifican nada, se enviará el tapete standard en el tejido elegido. No existe posibilidad de devolución alguna si no lo indican en su pedido de compra.

- Cualquier error en su pedido al pedir el color y serie de su tejido de falda o tapete o tapa combinada o camino corto o camino largo o camino corto integrado, no podrá ser devuelto al realizarse todos los pedidos por encargo del cliente.

- Se realizan, mediante presupuesto, confecciones especiales para mesas de cliente en cualquier medida y tejido de faldas, faldas con fondo de tablas combinadas, faldas con caminos cortos cosidos integrados, faldas con tapas combinadas, tapetes, caminos largos, caminos cortos

- **OPCIONAL : INCREMENTO DE LAZOS EN LA FALDA**

- **OPCIONAL: JUEGO DE PATAS CORTAS BARNIZADAS DE MESA PENELOPE PARA CONVERTIR EN MESA DE CENTRO**

- **OPCIONAL : ROPAS CON TABLAS COMBINADAS, INCREMENTE EL PRECIO DEL CONJUNTO**

- **OPCIONAL : BOLSILLO EN LAS FALDAS, INCREMENTE EL PRECIO DEL CONJUNTO**

- **OPCIONAL: TAPA CON TEJIDO O POLIPIEL DESENFUNDABLE INCREMENTE EL PRECIO**



Exija nuestra etiqueta de
Calidad
Require our quality label!



No olvide la opción
de tarima para el
brasero

Do not forget the
Scaffold option

**Penélope 120 x 70, 8 tablas falda
Esparta 4, tapa barnizada Nogal Básico
+ Cristal de 6mm.**



**Penélope 120 x 70, 10 tablas
con falda Estepa 17. Tapa
tapizada en polipiel Nilo 11
+ Cristal de 6mm.**



CON TAPA DE MADERA BARNIZADA DESMONTABLE
REMOVABLE VARNISH WOODEN TOP

Penélope

BARNIZADOS



**Penélope 120 x 70, 10 tablas falda
Esparta 17, tapa barnizada Nogal
Básico + Cristal de 6mm.**



**Penélope 120 x 70, 12 tablas con
falda Esparta 2. tapa barnizada Nogal
Básico + Cristal de 6mm.**



- El número de tablas de la falda de su mesa ha de especificarlo en su pedido claramente, si no se especifica nada, se realizará la falda standard a 6 tablas normales. No existe posibilidad de devolución alguna si no indican claramente el número de tablas en su pedido de compra.

- Los tapetes que enviamos son con esquinas normales, si quieren tapetes con esquinas redondeadas o tapetes tableados opcionales han de especificarlo claramente en su pedido. El tapete redondeado no incrementa el precio del producto, pero si incrementa el precio los tapetes tableados. No existe posibilidad de devolución alguna si no indican el tipo de tapete en su pedido de compra.

- Si quieren faldas con tablas inversas, la única posibilidad que existe es 6 tablas inversas. Deben especificarlo claramente en su pedido como "falda a 6 tablas inversas". Las faldas inversas no incrementan el precio del producto. Si no se especifica nada, se realizará la falda standard a 6 tablas normales. No existe posibilidad de devolución si no lo indican en su pedido de compra.

- Los bolsillos opcionales de las faldas tienen una medida standard, no es posible cambiar la medida ni la posición del bolsillo.

- Si quieren lazos opcionales, deben especificarnos en su pedido si lo quieren en las esquinas de la falda o en las esquinas el tapete.

- Los tapetes tableados opcionales han de especificarlo en su pedido, si no especifican nada, se enviará el tapete standard en el tejido elegido. No existe posibilidad de devolución alguna si no lo indican en su pedido de compra.

- Cualquier error en su pedido al pedir el color y serie de su tejido de falda o tapete o tapa combinada o camino corto o camino largo o camino corto integrado, no podrá ser devuelto al realizarse todos los pedidos por encargo del cliente.

- Se realizan, mediante presupuesto, confecciones especiales para mesas de cliente en cualquier medida y tejido de faldas, faldas con fondo de tablas combinadas, faldas con caminos cortos cosidos integrados, faldas con tapas combinadas, tapetes, caminos largos, caminos cortos

- OPCIONAL : INCREMENTO DE LAZOS EN LA FALDA

- OPCIONAL: JUEGO DE PATAS CORTAS BARNIZADAS DE MESA PENELOPE PARA CONVERTIR EN MESA DE CENTRO

- OPCIONAL : ROPAS CON TABLAS COMBINADAS, INCREMENTE EL PRECIO DEL CONJUNTO

- OPCIONAL : BOLSILLO EN LAS FALDAS, INCREMENTE EL PRECIO DEL CONJUNTO

- OPCIONAL: TAPA CON TEJIDO O POLIPIEL DESENFUNDABLE INCREMENTE EL PRECIO





- El número de tablas de la falda de su mesa ha de especificarlo en su pedido claramente, si no se especifica nada, se realizará la falda standard a 6 tablas normales. No existe posibilidad de devolución alguna si no indican claramente el número de tablas en su pedido de compra.

- Los tapetes que enviamos son con esquinas normales, si quieren tapetes con esquinas redondeadas o tapetes tableados opcionales han de especificarlo claramente en su pedido. El tapete redondeado no incrementa el precio del producto, pero si incrementa el precio los tapetes tableados. No existe posibilidad de devolución alguna si no indican el tipo de tapete en su pedido de compra.

- Si quieren faldas con tablas inversas, la única posibilidad que existe es 6 tablas inversas. Deben especificarlo claramente en su pedido como "falda a 6 tablas inversas". Las faldas inversas no incrementan el precio del producto. Si no se especifica nada, se realizará la falda standard a 6 tablas normales. No existe posibilidad de devolución si no lo indican en su pedido de compra.

- Los bolsillos opcionales de las faldas tienen una medida standard, no es posible cambiar la medida ni la posición del bolsillo.

- Si quieren lazos opcionales, deben especificarnos en su pedido si lo quieren en las esquinas de la falda o en las esquinas del tapete.

- Los tapetes tableados opcionales han de especificarlo en su pedido, si no especifican nada, se enviará el tapete standard en el tejido elegido. No existe posibilidad de devolución alguna si no lo indican en su pedido de compra.

- Cualquier error en su pedido al pedir el color y serie de su tejido de falda o tapete o tapa combinada o camino corto o camino largo o camino corto integrado, no podrá ser devuelto al realizarse todos los pedidos por encargo del cliente.

- Se realizan, mediante presupuesto, confecciones especiales para mesas de cliente en cualquier medida y tejido de faldas, faldas con fondo de tablas combinadas, faldas con caminos cortos cosidos integrados, faldas con tapas combinadas, tapetes, caminos largos, caminos cortos

- OPCIONAL : INCREMENTO DE LAZOS EN LA FALDA

- OPCIONAL: JUEGO DE PATAS CORTAS BARNIZADAS DE MESA PENELOPE PARA CONVERTIR EN MESA DE CENTRO

- OPCIONAL : ROPAS CON TABLAS COMBINADAS, INCREMENTE EL PRECIO DEL CONJUNTO

- OPCIONAL : BOLSILLO EN LAS FALDAS, INCREMENTE EL PRECIO DEL CONJUNTO

- OPCIONAL: TAPA CON TEJIDO O POLIPIEL DESENFUNDABLE INCREMENTE EL PRECIO



Penélope 120 x 70, 6 tablas falda Kent 11,
con tapa barnizada Ceniza
+ Cristal de 6mm.

GRUPO **INTERMOBEL**

Opciones de medidas / Sizes options

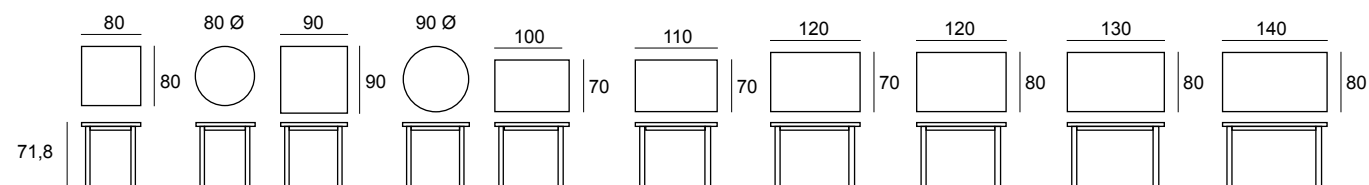

Las mesas completas con ropa y cristal tienen una altura aproximada de 73,5 cm., dependiendo del grosor del tejido.

Otras medidas, consultar con fábrica. / For other options, please consult with factory

BARNIZADOS



Exija nuestra etiqueta de
Calidad
Require our quality label!



CON TAPA DE MADERA BARNIZADA DESMONTABLE
REMOVABLE VARNISH WOODEN TOP

Penélope

Penélope 120 x 70, 6 tablas falda Bassano 6,
con tapa barnizada en Nogal Básico
+ Cristal de 6mm.



Como novedad podemos tapizar nuestras tapas barnizadas
New: we can upholster our barnished tables



- El numero de tablas de la falda de su mesa ha de especificarlo en su pedido claramente, si no se especifica nada, se realizará la falda standard a 6 tablas normales.No existe posibilidad de devolucion alguna si no indican claramente el numero de tablas en su pedido de compra.
- Los tapetes que enviamos son con esquinas normales, si quieren tapetes con esquinas **redondeadas o tapetes tableados opcionales** han de especificarlo claramente en su pedido. El tapete redondeado no incrementa el precio del producto, pero si incrementa el precio los tapetes tableados.No existe posibilidad de devolucion alguna si no indican el tipo de tapete en su pedido de compra.
- Si quieren faldas con tablas inversas, la unica posibilidad que existe es 6 tablas inversas. Deben especificarlo claramente en su pedido como " falda a 6 tablas inversas ".Las faldas inversas no incrementan el precio del producto.Si no se especifica nada , se realizará la falda standard a 6 tablas normales.No existe posibilidad de devolucion si no lo indican en su pedido de compra.
- Los bolsillos opcionales de las faldas tienen una medida standard, no es posible cambiar la medida ni la posición del bolsillo.
- Si quieren lazos opcionales , deben especificarnos en su pedido si lo quieren en las esquinas de la falda o en las esquinas el tapete.
- Los tapetes tableados opcionales han de especificarlo en su pedido, si no especifican nada, se enviará el tapete standard en el tejido elegido. No existe posibilidad de devolucion alguna si no lo indican en su pedido de compra .
- Cualquier error en su pedido al pedir el color y serie de su tejido de falda o tapete o tapa combinada o camino corto o camino largo o camino corto integrado, no podrá ser devuelto al realizarse todos los pedidos por encargo del cliente.
- Se realizan ,mediante presupuesto, confecciones especiales para mesas de cliente en cualquier medida y tejido de faldas, faldas con fondo de tablas combinadas, faldas con caminos cortos cosidos integrados, faldas con tapas combinadas ,tapetes, caminos largos, caminos cortos
- **OPCIONAL : INCREMENTO DE LAZOS EN LA FALDA**
- **OPCIONAL: JUEGO DE PATAS CORTAS BARNIZADAS DE MESA PENELOPE PARA CONVERTIR EN MESA DE CENTRO**
- **OPCIONAL : ROPAS CON TABLAS COMBINADAS, INCREMENTE EL PRECIO DEL CONJUNTO**
- **OPCIONAL : BOLSILLO EN LAS FALDAS, INCREMENTE EL PRECIO DEL CONJUNTO**
- **OPCIONAL: TAPA CON TEJIDO O POLIPIEL DESENFUNDABLE INCREMENTE EL PRECIO**

INTERMOBEL

No olvide la opción
de tarima para el
brasero

Do not forget the
Scaffold option



Penélope

CON TAPA DE MADERA BARNIZADA DESMONTABLE
REMOVABLE VARNISH WOODEN TOP



- El número de tablas de la falda de su mesa ha de especificarlo en su pedido claramente, si no se especifica nada, se realizará la falda standard a 6 tablas normales. No existe posibilidad de devolución alguna si no indican claramente el número de tablas en su pedido de compra.

- Los tapetes que enviamos son con esquinas normales, si quieren tapetes con esquinas **redondeadas o tapetes tableados opcionales** han de especificarlo claramente en su pedido. El tapete redondeado no incrementa el precio del producto, pero si incrementa el precio los tapetes tableados. No existe posibilidad de devolución alguna si no indican el tipo de tapete en su pedido de compra.

- Si quieren faldas con tablas inversas, la única posibilidad que existe es 6 tablas inversas. Deben especificarlo claramente en su pedido como "falda a 6 tablas inversas". Las faldas inversas no incrementan el precio del producto. Si no se especifica nada, se realizará la falda standard a 6 tablas normales. No existe posibilidad de devolución si no lo indican en su pedido de compra.

- Los bolsillos opcionales de las faldas tienen una medida standard, no es posible cambiar la medida ni la posición del bolsillo.

- Si quieren lazos opcionales, deben especificarnos en su pedido si lo quieren en las esquinas de la falda o en las esquinas del tapete.

- Los tapetes tableados opcionales han de especificarlo en su pedido, si no especifican nada, se enviará el tapete standard en el tejido elegido. No existe posibilidad de devolución alguna si no lo indican en su pedido de compra.

- Cualquier error en su pedido al pedir el color y serie de su tejido de falda o tapete o tapa combinada o camino corto o camino largo o camino corto integrado, no podrá ser devuelto al realizarse todos los pedidos por encargo del cliente.

- Se realizan, mediante presupuesto, confecciones especiales para mesas de cliente en cualquier medida y tejido de faldas, faldas con fondo de tablas combinadas, faldas con caminos cortos cosidos integrados, faldas con tapas combinadas, tapetes, caminos largos, caminos cortos

- **OPCIONAL : INCREMENTO DE LAZOS EN LA FALDA**

- **OPCIONAL: JUEGO DE PATAS CORTAS BARNIZADAS DE MESA PENELOPE PARA CONVERTIR EN MESA DE CENTRO**

- **OPCIONAL : ROPAS CON TABLAS COMBINADAS, INCREMENTE EL PRECIO DEL CONJUNTO**

- **OPCIONAL : BOLSILLO EN LAS FALDAS, INCREMENTE EL PRECIO DEL CONJUNTO**

- **OPCIONAL: TAPA CON TEJIDO O POLIPIEL DESENFUNDABLE INCREMENTE EL PRECIO**



Penélope 120 x 70, 6 tablas falda Esparta 7,
tapa barnizada Miel
+ Cristal de 6mm.

GRUPO **INTERMOBEL**

Opciones de medidas / Sizes options

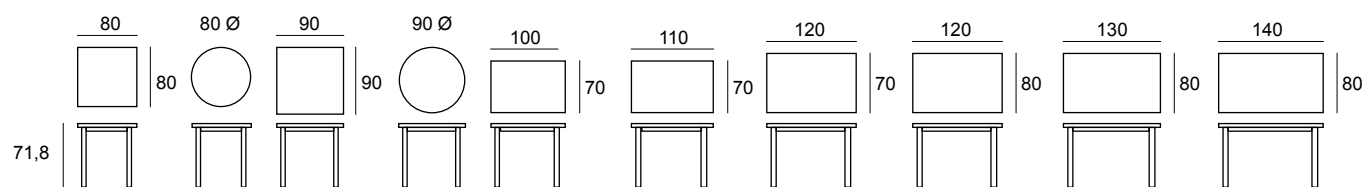

Las mesas completas con ropa y cristal tienen una altura aproximada de 73,5 cm., dependiendo del grosor del tejido.
Otras medidas, consultar con fábrica. / For other options, please consult with factory



Exija nuestra etiqueta de
Calidad
Require our quality label!





**Penélope 120 x 70, 12 tablas falda Esparta 16,
con tapa tapizada Michigan 4
+ Cristal de 6mm.**

Como novedad podemos tapizar nuestras tapas barnizadas
New: we can upholster our barnished tables

Opciones de medidas / Sizes options

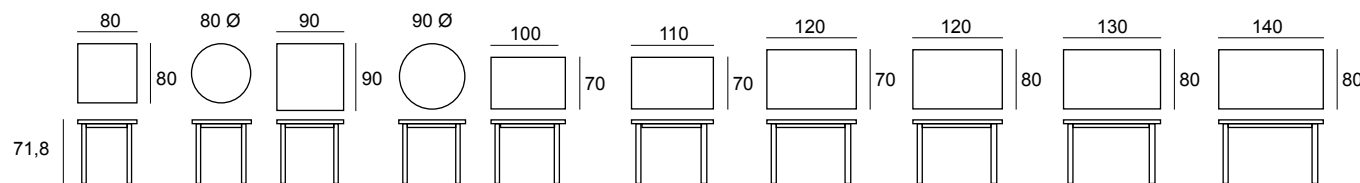

Las mesas completas con ropa y cristal tienen una altura aproximada de 73,5 cm., dependiendo del grosor del tejido.
Otras medidas, consultar con fábrica. / For other options, please consult with factory

BARNIZADOS



No olvide la opción
de tarima para el
brasero

Do not forget the
Scaffold option



- El número de tablas de la falda de su mesa ha de especificarlo en su pedido claramente, si no se especifica nada, se realizará la falda standard a 6 tablas normales. No existe posibilidad de devolución alguna si no indican claramente el número de tablas en su pedido de compra.
- Los tapetes que enviamos son con esquinas normales, si quieren tapetes con esquinas redondeadas o tapetes tableados opcionales han de especificarlo claramente en su pedido. El tapete redondeado no incrementa el precio del producto, pero si incrementa el precio los tapetes tableados. No existe posibilidad de devolución alguna si no indican el tipo de tapete en su pedido de compra.
- Si quieren faldas con tablas inversas, la única posibilidad que existe es 6 tablas inversas. Deben especificarlo claramente en su pedido como "falda a 6 tablas inversas". Las faldas inversas no incrementan el precio del producto. Si no se especifica nada, se realizará la falda standard a 6 tablas normales. No existe posibilidad de devolución si no lo indican en su pedido de compra.
- Los bolsillos opcionales de las faldas tienen una medida standard, no es posible cambiar la medida ni la posición del bolsillo.
- Si quieren lazos opcionales, deben especificarnos en su pedido si lo quieren en las esquinas de la falda o en las esquinas el tapete.
- Los tapetes tableados opcionales han de especificarlo en su pedido, si no especifican nada, se enviará el tapete standard en el tejido elegido. No existe posibilidad de devolución alguna si no lo indican en su pedido de compra.
- Cualquier error en su pedido al pedir el color y serie de su tejido de falda o tapete o tapa combinada o camino corto o camino largo o camino corto integrado, no podrá ser devuelto al realizarse todos los pedidos por encargo del cliente.
- Se realizan, mediante presupuesto, confecciones especiales para mesas de cliente en cualquier medida y tejido de faldas, faldas con fondo de tablas combinadas, faldas con caminos cortos cosidos integrados, faldas con tapas combinadas, tapetes, caminos largos, caminos cortos
- OPCIONAL : INCREMENTO DE LAZOS EN LA FALDA
- OPCIONAL: JUEGO DE PATAS CORTAS BARNIZADAS DE MESA PENELOPE PARA CONVERTIR EN MESA DE CENTRO
- OPCIONAL : ROPAS CON TABLAS COMBINADAS, INCREMENTE EL PRECIO DEL CONJUNTO
- OPCIONAL : BOLSILLO EN LAS FALDAS, INCREMENTE EL PRECIO DEL CONJUNTO
- OPCIONAL: TAPA CON TEJIDO O POLIPIEL DESENFUNDABLE INCREMENTE EL PRECIO

Penélope- Patas cortas / short legs

PATAS CORTAS OPCIONALES PARA CONVERTIR EN MESA DE CENTRO
 OPTIONAL LEGS FOR CHANGING THE TABLE TO COFFEE TABLE

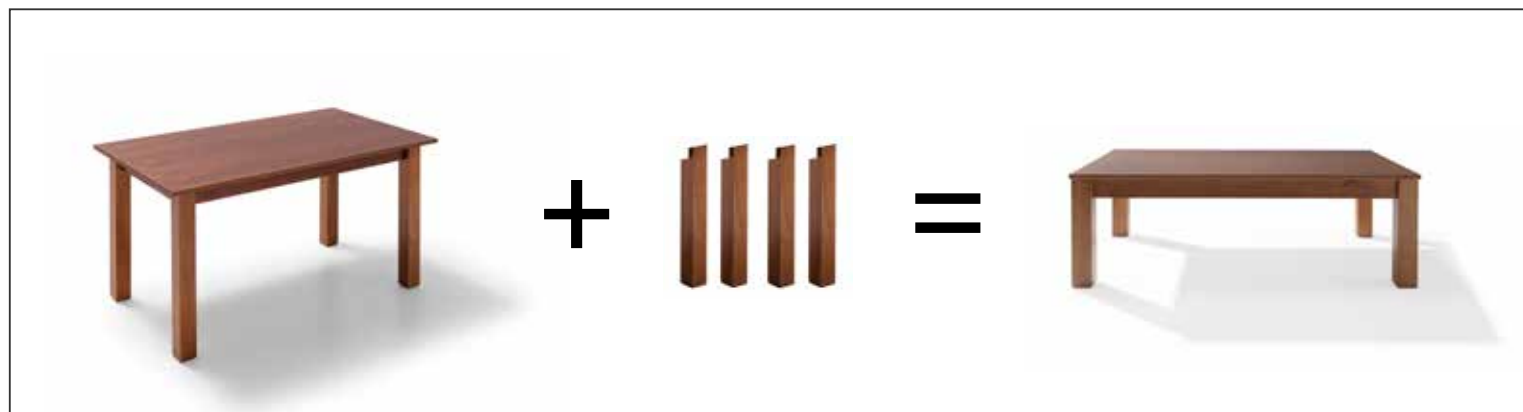

Cambiando las patas, las mesa se transforma de comedor en mesa centro o viceversa
 If you change the legs, you can use it as a coffee table.

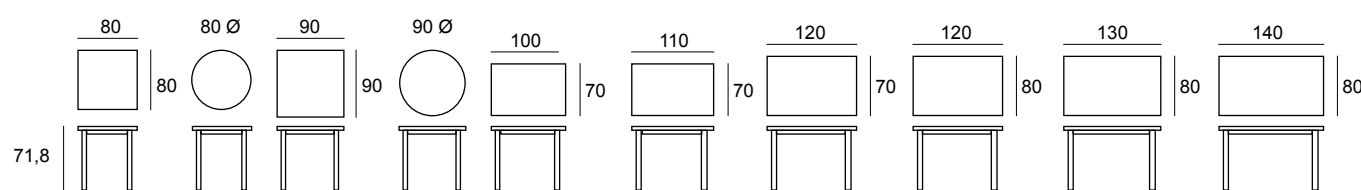

Las mesas completas con ropa y cristal tienen una altura aproximada de 73 cm., dependiendo del grosor del tejido.

Otras medidas, consultar con fábrica. / For other options, please consult with factory

BARNIZADOS

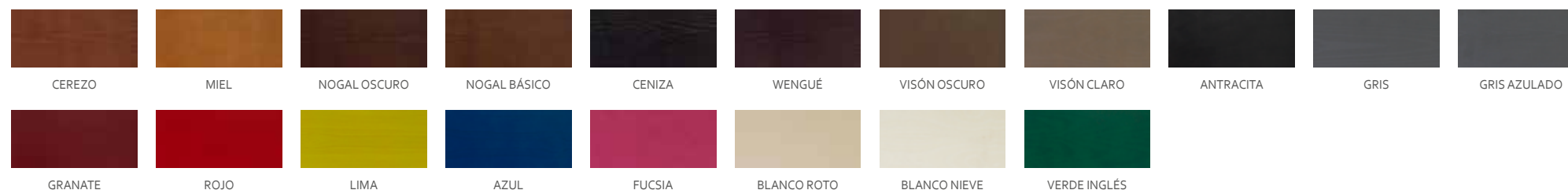

Lumamar Granada, S.L. se reserva el derecho de realizar modificaciones o rectificaciones en el acabado del barnizado siempre que lo considere oportuno para la mejora del producto y su servicio.
 Lumamar Granada, SL reserves the right to make changes or corrections if its appropriate to improve product and delivery service.

- El numero de tablas de la falda de su mesa ha de especificarlo en su pedido claramente, si no se especifica nada, se realizará la falda standard a 6 tablas normales.No existe posibilidad de devolución alguna si no indican claramente el numero de tablas en su pedido de compra.

- Los tapetes que enviamos son con esquinas normales, si quieren tapetes con esquinas redondeadas o tapetes tableados opcionales han de especificarlo claramente en su pedido. El tapete redondeado no incrementa el precio del producto, pero si incrementa el precio los tapetes tableados.No existe posibilidad de devolución alguna si no indican el tipo de tapete en su pedido de compra.

- Si quieren faldas con tablas inversas, la unica posibilidad que existe es 6 tablas inversas. Deben especificarlo claramente en su pedido como " falda a 6 tablas inversas ".Las faldas inversas no incrementan el precio del producto.Si no se especifica nada , se realizará la falda standard a 6 tablas normales.No existe posibilidad de devolución si no lo indican en su pedido de compra.

- Los bolsillos opcionales de las faldas tienen una medida standard, no es posible cambiar la medida ni la posición del bolsillo.

- Si quieren lazos opcionales , deben especificarnos en su pedido si lo quieren en las esquinas de la falda o en las esquinas el tapete.

- Los tapetes tableados opcionales han de especificarlo en su pedido, si no especifican nada, se enviará el tapete standard en el tejido elegido. No existe posibilidad de devolución alguna si no lo indican en su pedido de compra .

- Cualquier error en su pedido al pedir el color y serie de su tejido de falda o tapete o tapa combinada o camino corto o camino largo o camino corto integrado, no podrá ser devuelto al realizarse todos los pedidos por encargo del cliente.

- Se realizan ,mediante presupuesto, confecciones especiales para mesas de cliente en cualquier medida y tejido de faldas, faldas con fondo de tablas combinadas, faldas con caminos cortos cosidos integrados, faldas con tapas combinadas ,tapetes, caminos largos, caminos cortos

- OPCIONAL : INCREMENTO DE LAZOS EN LA FALDA

- OPCIONAL: JUEGO DE PATAS CORTAS BARNIZADAS DE MESA PENELOPE PARA CONVERTIR EN MESA DE CENTRO

- OPCIONAL : ROPAS CON TABLAS COMBINADAS, INCREMENTE EL PRECIO DEL CONJUNTO

- OPCIONAL : BOLSILLO EN LAS FALDAS, INCREMENTE EL PRECIO DEL CONJUNTO

- OPCIONAL: TAPA CON TEJIDO O POLIPIEL DESENFUNDABLE INCREMENTE EL PRECIO



muebles
GRUPO INTERMOBEL



Valentina para sofá relax o con mecanismos deslizantes

Patentada por LUMAMAR GRANADA, S.L.
ideal para sofás con mecanismos.

This table has been patented by LUMAMAR
GRANADA, S.L.

mesas camilla

luismar**oto**mobiliario

Colección INFINITY



Mesas patentadas por
LUMAMAR GRANADA S.L.

Tables patented by
LUMAMAR GRANADA S.L.

Un nuevo concepto de mesa camilla de gran versatilidad que es ideal para sofás con mecanismos relax o mecanismos deslizantes ya que su diseño permite que no tropiecen los mecanismos de apertura o deslizantes. Fuerte y resistente con multitud de opciones en sus acabados y medidas y con posibilidad de ruedas deslizantes opcionales que permiten su movimiento con gran facilidad y garantizando su resistencia. Puede ser utilizada incluso como mesa auxiliar debido a sus numerosos acabados de colores de barnizado. Su diseño y uso ha sido ideado y patentado por LUMAMAR GRANADA S.L.

A new concept of table with a great versatility that is ideal for sofas with relax mechanisms or sliding mechanisms since this amazing design allows that do not trip the mechanisms of opening or sliding on the table. Strong and resistant with a multitude of options in its finishes and measures and with possibility of optional sliding wheels that allow its movement with great ease and guaranteeing its resistance. It can even be used as a side table due to its numerous varnishing color finishes. The design and application has been designed and patented by LUMAMAR GRANADA S.L.



Acceso fácil al interior mesa
Easy access to the table



Exija nuestra etiqueta de
Calidad
Require our quality label!

Valentina 120 x 70, 4 tablas con
falda Estepa 26, con tapa cosido
combinada Gaudí 2 + Cristal de 6mm.



1 Mesa Valentina de
madera en crudo sin
tablero (solo estructura).



2 Mesa Valentina de
madera en crudo con
tapa en DM crudo de
12 mms.



3 Mesa Valentina de
madera barnizada con
tapa de madera de pino
fija barnizada.



4 Mesa Valentina de
madera barnizada con
tapa desmontable de
madera de pino
barnizada.



5 Mesa Valentina metálica
sin tablero (solo
estructura)



6 Mesa Valentina metálica
con tapa en DM crudo de
12 mms.

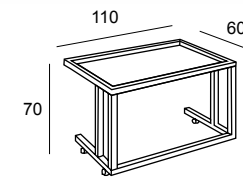

Ruedas opcionales
Optional wheels

Opciones de medidas / Sizes options

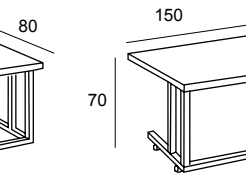
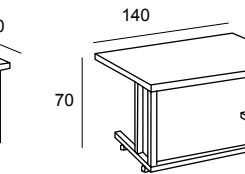
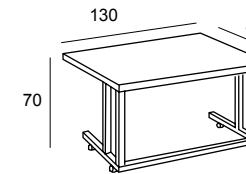
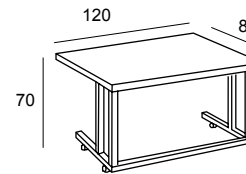
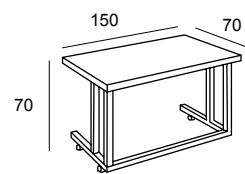
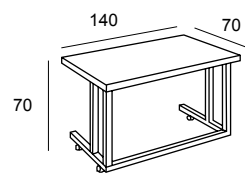
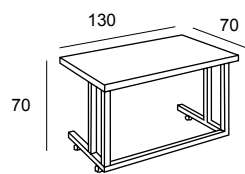
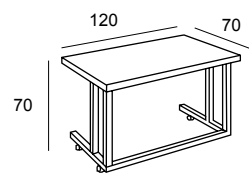

Las mesas completas con ropa y cristal tienen una altura aproximada de 73 cm., dependiendo del grosor del tejido. Otras medidas, consultar con fábrica. / For other options, please consult with factory

BARNIZADOS



CEREZO



MIEL



NOGAL OSCURO



NOGAL BÁSICO



CENIZA



WENGUÉ



VISÓN OSCURO



VISÓN CLARO



ANTRACITA



GRIS



GRIS AZULADO



GRANATE



ROJO



LIMA



AZUL



FUCSIA



BLANCO ROTO

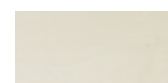

BLANCO NIEVE



VERDE INGLÉS



Lumamar Granada, S.L. se reserva el derecho de realizar modificaciones o rectificaciones en el acabado del barnizado siempre que lo considere oportuno para la mejora del producto y su servicio.
Lumamar Granada, SL reserves the right to make changes or corrections if its appropriate to improve product and delivery service.



- El numero de tablas de la falda de su mesa ha de especificarlo en su pedido claramente, si no se especifica nada, se realizará la falda standard a 6 tablas normales.No existe posibilidad de devolución alguna si no indican claramente el numero de tablas en su pedido de compra.
- Los tapetes que enviamos son con esquinas normales, si quieren tapetes con esquinas redondeadas o tapetes tableados opcionales han de especificarlo claramente en su pedido. El tapete redondeado no incrementa el precio del producto, pero si incrementa el precio los tapetes tableados.No existe posibilidad de devolución alguna si no indican el tipo de tapete en su pedido de compra.
- Si quieren faldas con tablas inversas, la unica posibilidad que existe es 6 tablas inversas. Deben especificarlo claramente en su pedido como " falda a 6 tablas inversas ".Las faldas inversas no incrementan el precio del producto.Si no se especifica nada , se realizará la falda standard a 6 tablas normales.No existe posibilidad de devolución si no lo indican en su pedido de compra.
- Los bolsillos opcionales de las faldas tienen una medida standard, no es posible cambiar la medida ni la posición del bolsillo.
- Si quieren lazos opcionales , deben especificarnos en su pedido si lo quieren en las esquinas de la falda o en las esquinas el tapete.
- Los tapetes tableados opcionales han de especificarlo en su pedido, si no especifican nada, se enviará el tapete standard en el tejido elegido. No existe posibilidad de devolución alguna si no lo indican en su pedido de compra .
- Cualquier error en su pedido al pedir el color y serie de su tejido de falda o tapete o tapa combinada o camino corto o camino largo o camino corto integrado, no podrá ser devuelto al realizarse todos los pedidos por encargo del cliente.
- Se realizan ,mediante presupuesto, confecciones especiales para mesas de cliente en cualquier medida y tejido de faldas, faldas con fondo de tablas combinadas , faldas con caminos cortos cosidos integrados, faldas con tapas combinadas ,tapetes, caminos largos, caminos cortos
- Mediante presupuesto podemos realizar en mesas modelo Valentina cualquier medida hasta 160x100. Este modelo de mesa y su uso es una patente de LUMAMAR GRANADA S.L. (consultar con fábrica o ver tarifa de medidas especiales)

- OPCIONAL : INCREMENTO DE LAZOS EN LA FALDA O EN EL TAPETE
- OPCIONAL: TAPETES TABLEADOS A 4 TABLAS INCREMENTE EL PRECIO DEL CONJUNTO
- OPCIONAL : ROPAS CON TABLAS COMBINADAS, INCREMENTE EL PRECIO DEL CONJUNTO
- OPCIONAL: TAPA CON TEJIDO O POLIPIEL DESENFUNDABLE EN MESA VALENTINA CON TAPA DESMONTABLE
- OPCIONAL : BOLSILLO EN LAS FALDAS, INCREMENTE EL PRECIO DEL CONJUNTO

- EN LOS CONJUNTOS DE MESAS VALENTINA SE HAN PONDERADO LOS PRECIOS DE TARIFA CON PORTES INCLUIDOS SIEMPRE QUE VAYAN EN CONJUNTO COMPLETO (MESA-ROPA-TAPETES O CAMINOS Y CRISTAL), EN CASO DE FALTAR ALGUN ELEMENTO QUE LAS COMPONEN, HAY QUE AÑADIRLES LOS PORTES DEL ENVÍO (Ver tarifa de precios)



Mesas patentadas por
LUMAMAR GRANADA S.L.
Tables patented by
LUMAMAR GRANADA S.L.



Ruedas opcionales
Optional wheels



Patentada por LUMAMAR GRANADA, S.L., ideal para sofás o sillones con mecanismo relax o deslizante de gran utilidad, resistencia, confort y facil desplazamiento con las ruedas opcionales.

This table has been patented by LUMAMAR GRANADA, S.L., strong, resistant, ideal for sofas with relax mechanisms or sliding mechanisms. Easy to move.

INDICADAS PARA SOFÁS RELAX O CON MECANISMOS DESLIZANTES

Valentina



Mesas patentadas por
LUMAMAR GRANADA S.L.

Tables patented by
LUMAMAR GRANADA S.L.



**Mesa Valentina de madera
en crudo sin tablero (solo
estructura).**



**Ruedas opcionales
Optional wheels**



- El número de tablas de la falda de su mesa ha de especificarlo en su pedido claramente, si no se especifica nada, se realizará la falda standard a 6 tablas normales. No existe posibilidad de devolución alguna si no indican claramente el número de tablas en su pedido de compra.
- Los tapetes que enviamos son con esquinas normales, si quieren tapetes con esquinas redondeadas o tapetes tableados opcionales han de especificarlo claramente en su pedido. El tapete redondeado no incrementa el precio del producto, pero si incrementa el precio los tapetes tableados. No existe posibilidad de devolución alguna si no indican el tipo de tapete en su pedido de compra.
- Si quieren faldas con tablas inversas, la única posibilidad que existe es 6 tablas inversas. Deben especificarlo claramente en su pedido como "falda a 6 tablas inversas". Las faldas inversas no incrementan el precio del producto. Si no se especifica nada, se realizará la falda standard a 6 tablas normales. No existe posibilidad de devolución si no lo indican en su pedido de compra.
- Los bolsillos opcionales de las faldas tienen una medida standard, no es posible cambiar la medida ni la posición del bolsillo.
- Si quieren lazos opcionales, deben especificarnos en su pedido si lo quieren en las esquinas de la falda o en las esquinas el tapete.
- Los tapetes tableados opcionales han de especificarlo en su pedido, si no especifican nada, se enviará el tapete standard en el tejido elegido. No existe posibilidad de devolución alguna si no lo indican en su pedido de compra.
- Cualquier error en su pedido al pedir el color y serie de su tejido de falda o tapete o tapa combinada o camino corto o camino largo o camino corto integrado, no podrá ser devuelto al realizarse todos los pedidos por encargo del cliente.
- Se realizan, mediante presupuesto, confecciones especiales para mesas de cliente en cualquier medida y tejido de faldas, faldas con fondo de tablas combinadas, faldas con caminos cortos cosidos integrados, faldas con tapas combinadas, tapetes, caminos largos, caminos cortos.
- Mediante presupuesto podemos realizar en mesas modelo Valentina cualquier medida hasta 160x100. Este modelo de mesa y su uso es una patente de LUMAMAR GRANADA S.L. (consultar con fábrica o ver tarifa de medidas especiales)

- OPCIONAL : INCREMENTO DE LAZOS EN LA FALDA O EN EL TAPETE
- OPCIONAL: TAPETES TABLEADOS A 4 TABLAS INCREMENTE EL PRECIO DEL CONJUNTO
- OPCIONAL : ROPAS CON TABLAS COMBINADAS, INCREMENTE EL PRECIO DEL CONJUNTO
- OPCIONAL: TAPA CON TEJIDO O POLIPIEL DESENFUNDABLE EN MESA VALENTINA CON TAPA DESMONTABLE
- OPCIONAL : BOLSILLO EN LAS FALDAS, INCREMENTO EL PRECIO DEL CONJUNTO

• EN LOS CONJUNTOS DE MESAS VALENTINA SE HAN PONDERADO LOS PRECIOS DE TARIFA CON PORTES INCLUIDOS SIEMPRE QUE VAYAN EN CONJUNTO COMPLETO (MESA-ROPA-TAPETES O CAMINOS Y CRISTAL), EN CASO DE FALTAR ALGUN ELEMENTO QUE LAS COMPONEN, HAY QUE AÑADIRLES LOS PORTES DEL ENVÍO (Ver tarifa de precios)



muebles
INTERMOBEL



**Mesa Valentina de madera
en crudo con tapa en DM
crudo de 12 mms.**



- El numero de tablas de la falda de su mesa ha de especificarlo en su pedido claramente, si no se especifica nada, se realizará la falda standard a 6 tablas normales. No existe posibilidad de devolución alguna si no indican claramente el numero de tablas en su pedido de compra.
- Los tapetes que enviamos son con esquinas normales, si quieren tapetes con esquinas redondeadas o tapetes tableados opcionales han de especificarlo claramente en su pedido. El tapete redondeado no incrementa el precio del producto, pero si incrementa el precio los tapetes tableados. No existe posibilidad de devolución alguna si no indican el tipo de tapete en su pedido de compra.
- Si quieren faldas con tablas inversas, la única posibilidad que existe es 6 tablas inversas. Deben especificarlo claramente en su pedido como "falda a 6 tablas inversas". Las faldas inversas no incrementan el precio del producto. Si no se especifica nada, se realizará la falda standard a 6 tablas normales. No existe posibilidad de devolución si no lo indican en su pedido de compra.
- Los bolsillos opcionales de las faldas tienen una medida standard, no es posible cambiar la medida ni la posición del bolsillo.
- Si quieren lazos opcionales, deben especificarnos en su pedido si lo quieren en las esquinas de la falda o en las esquinas el tapete.
- Los tapetes tableados opcionales han de especificarlo en su pedido, si no especifican nada, se enviará el tapete standard en el tejido elegido. No existe posibilidad de devolución alguna si no lo indican en su pedido de compra.
- Cualquier error en su pedido al pedir el color y serie de su tejido de falda o tapete o tapa combinada o camino corto o camino largo o camino corto integrado, no podrá ser devuelto al realizarse todos los pedidos por encargo del cliente.
- Se realizan, mediante presupuesto, confecciones especiales para mesas de cliente en cualquier medida y tejido de faldas, faldas con fondo de tablas combinadas, faldas con caminos cortos cosidos integrados, faldas con tapas combinadas, tapetes, caminos largos, caminos cortos.
- Mediante presupuesto podemos realizar en mesas modelo Valentina cualquier medida hasta 160x100. Este modelo de mesa y su uso es una patente de LUMAMAR GRANADA S.L. (consultar con fábrica o ver tarifa de medidas especiales)

- OPCIONAL : INCREMENTO DE LAZOS EN LA FALDA O EN EL TAPETE
- OPCIONAL: TAPETES TABLEADOS A 4 TABLAS INCREMENTE EL PRECIO DEL CONJUNTO
- OPCIONAL : ROPAS CON TABLAS COMBINADAS, INCREMENTE EL PRECIO DEL CONJUNTO
- OPCIONAL: TAPA CON TEJIDO O POLIPIEL DESENFUNDABLE EN MESA VALENTINA CON TAPA DESMONTABLE
- OPCIONAL : BOLSILLO EN LAS FALDAS, INCREMENTO EL PRECIO DEL CONJUNTO

• EN LOS CONJUNTOS DE MESAS VALENTINA SE HAN PONDERADO LOS PRECIOS DE TARIFA CON PORTES INCLUIDOS SIEMPRE QUE VAYAN EN CONJUNTO COMPLETO (MESA-ROPA-TAPETES O CAMINOS Y CRISTAL), EN CASO DE FALTAR ALGUN ELEMENTO QUE LAS COMPONEN, HAY QUE AÑADIRLES LOS PORTES DEL ENVÍO (Ver tarifa de precios)



Mesa Valentina de madera barnizada con tapa fija de madera de pino barnizada.



Mesas patentadas por LUMAMAR GRANADA S.L.
Tables patented by LUMAMAR GRANADA S.L.



Ruedas opcionales
Optional wheels

Mesa Valentina de madera barnizada con tapa desmontable de madera de pino barnizada.

BARNIZADOS



INDICADAS PARA SOFÁS RELAX O CON MECANISMOS DESLIZANTES
 INDICADAS PARA SOFÁS RELAX O CON MECANISMOS DESLIZANTES

Valentina



**Mesa Valentina metálica
 sin tablero (solo
 estructura)**



Mesas patentadas por
LUMAMAR GRANADA S.L.

Tables patented by
LUMAMAR GRANADA S.L.

muebles
INTERMOBEL



**Mesa Valentina metálica
 con tapa en DM crudo de
 12 mms.**



- El número de tablas de la falda de su mesa ha de especificarlo en su pedido claramente, si no se especifica nada, se realizará la falda standard a 6 tablas normales. No existe posibilidad de devolución alguna si no indican claramente el número de tablas en su pedido de compra.
- Los tapetes que enviamos son con esquinas normales, si quieren tapetes con esquinas redondeadas o tapetes tableados opcionales han de especificarlo claramente en su pedido. El tapete redondeado no incrementa el precio del producto, pero si incrementa el precio los tapetes tableados. No existe posibilidad de devolución alguna si no indican el tipo de tapete en su pedido de compra.
- Si quieren faldas con tablas inversas, la única posibilidad que existe es 6 tablas inversas. Deben especificarlo claramente en su pedido como "falda a 6 tablas inversas". Las faldas inversas no incrementan el precio del producto. Si no se especifica nada, se realizará la falda standard a 6 tablas normales. No existe posibilidad de devolución si no lo indican en su pedido de compra.
- Los bolsillos opcionales de las faldas tienen una medida standard, no es posible cambiar la medida ni la posición del bolsillo.
- Si quieren lazos opcionales, deben especificarnos en su pedido si lo quieren en las esquinas de la falda o en las esquinas el tapete.
- Los tapetes tableados opcionales han de especificarlo en su pedido, si no especifican nada, se enviará el tapete standard en el tejido elegido. No existe posibilidad de devolución alguna si no lo indican en su pedido de compra.
- Cualquier error en su pedido al pedir el color y serie de su tejido de falda o tapete o tapa combinada o camino corto o camino largo o camino corto integrado, no podrá ser devuelto al realizarse todos los pedidos por encargo del cliente.
- Se realizan, mediante presupuesto, confecciones especiales para mesas de cliente en cualquier medida y tejido de faldas, faldas con fondo de tablas combinadas, faldas con caminos cortos cosidos integrados, faldas con tapas combinadas, tapetes, caminos largos, caminos cortos.
- Mediante presupuesto podemos realizar en mesas modelo Valentina cualquier medida hasta 160x100. Este modelo de mesa y su uso es una patente de LUMAMAR GRANADA S.L. (consultar con fábrica o ver tarifa de medidas especiales)

- OPCIONAL : INCREMENTO DE LAZOS EN LA FALDA O EN EL TAPETE
- OPCIONAL: TAPETES TABLEADOS A 4 TABLAS INCREMENTE EL PRECIO DEL CONJUNTO
- OPCIONAL : ROPAS CON TABLAS COMBINADAS, INCREMENTE EL PRECIO DEL CONJUNTO
- OPCIONAL: TAPA CON TEJIDO O POLIPIEL DESENFUNDABLE EN MESA VALENTINA CON TAPA DESMONTABLE
- OPCIONAL : BOLSILLO EN LAS FALDAS, INCREMENTO EL PRECIO DEL CONJUNTO

• EN LOS CONJUNTOS DE MESAS VALENTINA SE HAN PONDERADO LOS PRECIOS DE TARIFA CON PORTES INCLUIDOS SIEMPRE QUE VAYAN EN CONJUNTO COMPLETO (MESA-ROPA-TAPETES O CAMINOS Y CRISTAL), EN CASO DE FALTAR ALGUN ELEMENTO QUE LAS COMPONEN, HAY QUE AÑADIRLES LOS PORTES DEL ENVÍO (Ver tarifa de precios)





Mesas patentadas por
LUMAMAR GRANADA S.L.

Tables patented by
LUMAMAR GRANADA S.L.



- El número de tablas de la falda de su mesa ha de especificarlo en su pedido claramente, si no se especifica nada, se realizará la falda standard a 6 tablas normales. No existe posibilidad de devolución alguna si no indican claramente el número de tablas en su pedido de compra.
- Los tapetes que enviamos son con esquinas normales, si quieren tapetes con esquinas redondeadas o tapetes tableados opcionales han de especificarlo claramente en su pedido. El tapete redondeado no incrementa el precio del producto, pero si incrementa el precio los tapetes tableados. No existe posibilidad de devolución alguna si no indican el tipo de tapete en su pedido de compra.
- Si quieren faldas con tablas inversas, la única posibilidad que existe es 6 tablas inversas. Deben especificarlo claramente en su pedido como "falda a 6 tablas inversas". Las faldas inversas no incrementan el precio del producto. Si no se especifica nada, se realizará la falda standard a 6 tablas normales. No existe posibilidad de devolución si no lo indican en su pedido de compra.
- Los bolsillos opcionales de las faldas tienen una medida standard, no es posible cambiar la medida ni la posición del bolsillo.
- Si quieren lazos opcionales, deben especificarnos en su pedido si lo quieren en las esquinas de la falda o en las esquinas el tapete.
- Los tapetes tableados opcionales han de especificarlo en su pedido, si no especifican nada, se enviará el tapete standard en el tejido elegido. No existe posibilidad de devolución alguna si no lo indican en su pedido de compra.
- Cualquier error en su pedido al pedir el color y serie de su tejido de falda o tapete o tapa combinada o camino corto o camino largo o camino corto integrado, no podrá ser devuelto al realizarse todos los pedidos por encargo del cliente.
- Se realizan, mediante presupuesto, confecciones especiales para mesas de cliente en cualquier medida y tejido de faldas, faldas con fondo de tablas combinadas, faldas con caminos cortos cosidos integrados, faldas con tapas combinadas, tapetes, caminos largos, caminos cortos.
- Mediante presupuesto podemos realizar en mesas modelo Valentina cualquier medida hasta 160x100. Este modelo de mesa y su uso es una patente de LUMAMAR GRANADA S.L. (consultar con fábrica o ver tarifa de medidas especiales)

- OPCIONAL : INCREMENTO DE LAZOS EN LA FALDA O EN EL TAPETE
- OPCIONAL: TAPETES TABLEADOS A 4 TABLAS INCREMENTE EL PRECIO DEL CONJUNTO
- OPCIONAL : ROPAS CON TABLAS COMBINADAS, INCREMENTE EL PRECIO DEL CONJUNTO
- OPCIONAL: TAPA CON TEJIDO O POLIPIEL DESENFUNDABLE EN MESA VALENTINA CON TAPA DESMONTABLE
- OPCIONAL : BOLSILLO EN LAS FALDAS, INCREMENTO EL PRECIO DEL CONJUNTO

• EN LOS CONJUNTOS DE MESAS VALENTINA SE HAN PONDERADO LOS PRECIOS DE TARIFA CON PORTES INCLUIDOS SIEMPRE QUE VAYAN EN CONJUNTO COMPLETO (MESA-ROPA-TAPETES O CAMINOS Y CRISTAL), EN CASO DE FALTAR ALGUN ELEMENTO QUE LAS COMPONEN, HAY QUE AÑADIRLES LOS PORTES DEL ENVÍO (Ver tarifa de precios)

Mesas y estructuras barnizadas, colores disponibles y medidas.
Varnish tables, available colors and size.

Opciones de medidas / Sizes options

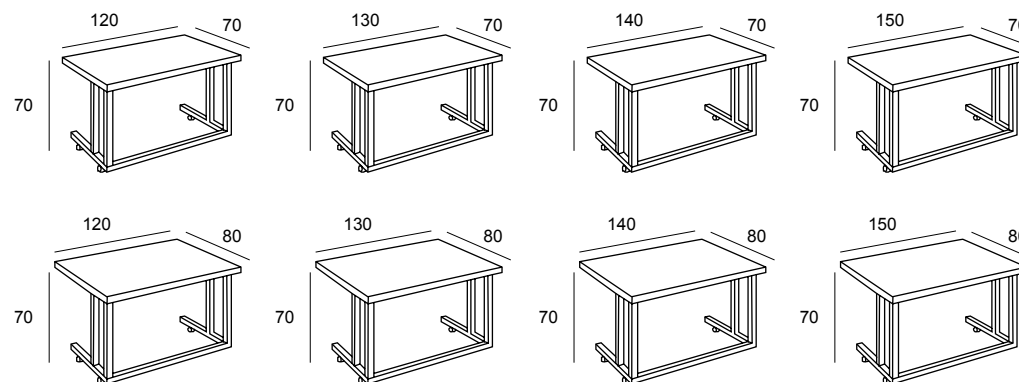

Ruedas opcionales
Optional wheels

Las mesas completas con ropa y cristal tienen una altura aproximada de 73 cm., dependiendo del grosor del tejido.
Otras medidas, consultar con fábrica. / For other options, please consult with factory

BARNIZADOS



Lumamar Granada, S.L. se reserva el derecho de realizar modificaciones o rectificaciones en el acabado del barnizado siempre que lo considere oportuno para la mejora del producto y su servicio.
Lumamar Granada, SL reserves the right to make changes or corrections if its appropriate to improve product and delivery service.





GRUPPO
INTERMOBEL



LMM

luis maroto mobiliario





- El numero de tablas de la falda de su mesa ha de especificarlo en su pedido claramente, si no se especifica nada, se realizará la falda standard a 6 tablas normales.No existe posibilidad de devolución alguna si no indican claramente el numero de tablas en su pedido de compra.
- Los tapetes que enviamos son con esquinas normales, si quieren tapetes con esquinas redondeadas o tapetes tableados opcionales han de especificarlo claramente en su pedido. El tapete redondeado no incrementa el precio del producto, pero si incrementa el precio los tapetes tableados.No existe posibilidad de devolución alguna si no indican el tipo de tapete en su pedido de compra.
- Si quieren faldas con tablas inversas, la unica posibilidad que existe es 6 tablas inversas. Deben especificarlo claramente en su pedido como " falda a 6 tablas inversas ".Las faldas inversas no incrementan el precio del producto.Si no se especifica nada , se realizará la falda standard a 6 tablas normales.No existe posibilidad de devolución si no lo indican en su pedido de compra.
- Los bolsillos opcionales de las faldas tienen una medida standard, no es posible cambiar la medida ni la posición del bolsillo.
- Si quieren lazos opcionales , deben especificarnos en su pedido si lo quieren en las esquinas de la falda o en las esquinas el tapete.
- Los tapetes tableados opcionales han de especificarlo en su pedido, si no especifican nada, se enviará el tapete standard en el tejido elegido. No existe posibilidad de devolución alguna si no lo indican en su pedido de compra .
- Cualquier error en su pedido al pedir el color y serie de su tejido de falda o tapete o tapa combinada o camino corto o camino largo o camino corto integrado, no podrá ser devuelto al realizarse todos los pedidos por encargo del cliente.
- Se realizan ,mediante presupuesto, confecciones especiales para mesas de cliente en cualquier medida y tejido de faldas, faldas con fondo de tablas combinadas , faldas con caminos cortos cosidos integrados, faldas con tapas combinadas ,tapetes, caminos largos, caminos cortos
- Mediante presupuesto podemos realizar en mesas modelo Valentina cualquier medida hasta 160x100. Este modelo de mesa y su uso es una patente de LUMAMAR GRANADA S.L. (consultar con fábrica o ver tarifa de medidas especiales)

- OPCIONAL : INCREMENTO DE LAZOS EN LA FALDA O EN EL TAPETE
- OPCIONAL: TAPETES TABLEADOS A 4 TABLAS INCREMENTE EL PRECIO DEL CONJUNTO
- OPCIONAL : ROPAS CON TABLAS COMBINADAS, INCREMENTE EL PRECIO DEL CONJUNTO
- OPCIONAL: TAPA CON TEJIDO O POLIPIEL DESENFUNDABLE EN MESA VALENTINA CON TAPA DESMONTABLE
- OPCIONAL : BOLSILLO EN LAS FALDAS, INCREMENTO EL PRECIO DEL CONJUNTO

• EN LOS CONJUNTOS DE MESAS VALENTINA SE HAN PONDERADO LOS PRECIOS DE TARIFA CON PORTES INCLUIDOS SIEMPRE QUE VAYAN EN CONJUNTO COMPLETO (MESA-ROPA-TAPETES O CAMINOS Y CRISTAL), EN CASO DE FALTAR ALGUN ELEMENTO QUE LAS COMPONEN, HAY QUE AÑADIRLES LOS PORTES DEL ENVÍO (Ver tarifa de precios)



Valentina 120 x 70, 4 tablas con falda Michigan 2, con tapete con bias Michigan 4 + Cristal de 6mm.



Detalle fondo tablas combinadas en Esparta 12



Valentina 120 x 70, 6 tablas con falda Esparta 12, y fondo de tablas combinadas en Maya 16, con camino largo con bias en Maya 16 + Cristal de 6mm.

INDICADAS PARA SOFÁS RELAX O CON MECANISMOS DESLIZANTES
 INIDICADAS PARA SOFÁS RELAX O CON MECANISMOS DESLIZANTES

Valentina



Mesas patentadas por
LUMAMAR GRANADA S.L.

Tables patented by
 LUMAMAR GRANADA S.L.



Exija nuestra etiqueta de
 Calidad
 Require our quality label!



**Valentina 120 x 70, 6 tablas inversas
 con falda Estepa 3, con camino corto
 con bies Esparta 10 + Cristal de 6mm.**

GRUPO
 muebles
INTERMOBEL



**Valentina 120 x 70, 12 tablas con
 falda Michigan 7, con tapete con bies
 Estambul 2 + Cristal de 6mm.**



Ruedas opcionales
 Optional wheels



- El numero de tablas de la falda de su mesa ha de especificarlo en su pedido claramente, si no se especifica nada, se realizará la falda standard a 6 tablas normales.No existe posibilidad de devolucion alguna si no indican claramente el numero de tablas en su pedido de compra.
- Los tapetes que enviamos son con esquinas normales, si quieren tapetes con esquinas redondeadas o tapetes tableados opcionales han de especificarlo claramente en su pedido. El tapete redondeado no incrementa el precio del producto, pero si incrementa el precio los tapetes tableados.No existe posibilidad de devolucion alguna si no indican el tipo de tapete en su pedido de compra.
- Si quieren faldas con tablas inversas, la unica posibilidad que existe es 6 tablas inversas. Deben especificarlo claramente en su pedido como " falda a 6 tablas inversas ".Las faldas inversas no incrementan el precio del producto.Si no se especifica nada , se realizará la falda standard a 6 tablas normales.No existe posibilidad de devolucion si no lo indican en su pedido de compra.
- Los bolsillos opcionales de las faldas tienen una medida standard, no es posible cambiar la medida ni la posicion del bolsillo.
- Si quieren lazos opcionales , deben especificarnos en su pedido si lo quieren en las esquinas de la falda o en las esquinas el tapete.
- Los tapetes tableados opcionales han de especificarlo en su pedido, si no especifican nada, se enviará el tapete standard en el tejido elegido. No existe posibilidad de devolucion alguna si no lo indican en su pedido de compra .
- Cualquier error en su pedido al pedir el color y serie de su tejido de falda o tapete o tapa combinada o camino corto o camino largo o camino corto integrado, no podrá ser devuelto al realizarse todos los pedidos por encargo del cliente.
- Se realizan ,mediante presupuesto, confecciones especiales para mesas de cliente en cualquier medida y tejido de faldas, faldas con fondo de tablas combinadas , faldas con caminos cortos cosidos integrados, faldas con tapas combinadas ,tapetes, caminos largos, caminos cortos
- Mediante presupuesto podemos realizar en mesas modelo Valentina cualquier medida hasta 160x100. Este modelo de mesa y su uso es una patente de LUMAMAR GRANADA S.L. (consultar con fábrica o ver tarifa de medidas especiales)

- OPCIONAL : INCREMENTO DE LAZOS EN LA FALDA O EN EL TAPETE
- OPCIONAL: TAPETES TABLEADOS A 4 TABLAS INCREMENTE EL PRECIO DEL CONJUNTO
- OPCIONAL : ROPAS CON TABLAS COMBINADAS, INCREMENTE EL PRECIO DEL CONJUNTO
- OPCIONAL: TAPA CON TEJIDO O POLIPIEL DESENFUNDABLE EN MESA VALENTINA CON TAPA DESMONTABLE
- OPCIONAL : BOLSILLO EN LAS FALDAS, INCREMENTO EL PRECIO DEL CONJUNTO

• EN LOS CONJUNTOS DE MESAS VALENTINA SE HAN PONDERADO LOS PRECIOS DE TARIFA CON PORTES INCLUIDOS SIEMPRE QUE VAYAN EN CONJUNTO COMPLETO (MESA-ROPA-TAPETES O CAMINOS Y CRISTAL) , EN CASO DE FALTAR ALGUN ELEMENTO QUE LAS COMPONEN, HAY QUE AÑADIRLES LOS PORTES DEL ENVÍO (Ver tarifa de precios)



Valentina

INDICADAS PARA SOFÁS RELAX O CON MECANISMOS DESLIZANTES
INDICADAS PARA SOFÁS RELAX O CON MECANISMOS DESLIZANTES



- El numero de tablas de la falda de su mesa ha de especificarlo en su pedido claramente, si no se especifica nada, se realizará la falda standard a 6 tablas normales.No existe posibilidad de devolución alguna si no indican claramente el numero de tablas en su pedido de compra.
- Los tapetes que enviamos son con esquinas normales, si quieren tapetes con esquinas redondeadas o tapetes tableados opcionales han de especificarlo claramente en su pedido. El tapete redondeado no incrementa el precio del producto, pero si incrementa el precio los tapetes tableados.No existe posibilidad de devolución alguna si no indican el tipo de tapete en su pedido de compra.
- Si quieren faldas con tablas inversas, la unica posibilidad que existe es 6 tablas inversas. Deben especificarlo claramente en su pedido como " falda a 6 tablas inversas ".Las faldas inversas no incrementan el precio del producto.Si no se especifica nada , se realizará la falda standard a 6 tablas normales.No existe posibilidad de devolución si no lo indican en su pedido de compra.
- Los bolsillos opcionales de las faldas tienen una medida standard, no es posible cambiar la medida ni la posición del bolsillo.
- Si quieren lazos opcionales , deben especificarnos en su pedido si lo quieren en las esquinas de la falda o en las esquinas el tapete.
- Los tapetes tableados opcionales han de especificarlo en su pedido, si no especifican nada, se enviará el tapete standard en el tejido elegido. No existe posibilidad de devolución alguna si no lo indican en su pedido de compra .
- Cualquier error en su pedido al pedir el color y serie de su tejido de falda o tapete o tapa combinada o camino corto o camino largo o camino corto integrado, no podrá ser devuelto al realizarse todos los pedidos por encargo del cliente.
- Se realizan ,mediante presupuesto, confecciones especiales para mesas de cliente en cualquier medida y tejido de faldas, faldas con fondo de tablas combinadas , faldas con caminos cortos cosidos integrados, faldas con tapas combinadas ,tapetes, caminos largos, caminos cortos
- Mediante presupuesto podemos realizar en mesas modelo Valentina cualquier medida hasta 160x100. Este modelo de mesa y su uso es una patente de LUMAMAR GRANADA S.L. (consultar con fábrica o ver tarifa de medidas especiales)

- OPCIONAL : INCREMENTO DE LAZOS EN LA FALDA O EN EL TAPETE
- OPCIONAL: TAPETES TABLEADOS A 4 TABLAS INCREMENTE EL PRECIO DEL CONJUNTO
- OPCIONAL : ROPAS CON TABLAS COMBINADAS, INCREMENTE EL PRECIO DEL CONJUNTO
- OPCIONAL: TAPA CON TEJIDO O POLIPIEL DESENFUNDABLE EN MESA VALENTINA CON TAPA DESMONTABLE
- OPCIONAL : BOLSILLO EN LAS FALDAS, INCREMENTO EL PRECIO DEL CONJUNTO

• EN LOS CONJUNTOS DE MESAS VALENTINA SE HAN PONDERADO LOS PRECIOS DE TARIFA CON PORTES INCLUIDOS SIEMPRE QUE VAYAN EN CONJUNTO COMPLETO (MESA-ROPA-TAPETES O CAMINOS Y CRISTAL), EN CASO DE FALTAR ALGUN ELEMENTO QUE LAS COMPONEN, HAY QUE AÑADIRLES LOS PORTES DEL ENVÍO (Ver tarifa de precios)



Valentina 120 x 70, 8 tablas con falda Michigan 12, con tapete con bias Kent 6 + Cristal de 6mm.

muebles
INTERMOBEL



Ruedas opcionales
Optional wheels

Detalle lazos en falda



Valentina 120 x 70, 8 tablas con falda Esparta 14, con lazos en falda Maya 2, con camino corto con bias Maya 2 + Cristal de 6mm.



INDICADAS PARA SOFÁS RELAX O CON MECANISMOS DESLIZANTES
 INIDICADAS PARA SOFÁS RELAX O CON MECANISMOS DESLIZANTES

Valentina



Mesas patentadas por
LUMAMAR GRANADA S.L.
 Tables patented by
LUMAMAR GRANADA S.L.



Exija nuestra etiqueta de
 Calidad
 Require our quality label!



**Valentina 120 x 70, 8 tablas con falda
 Esparta 17, con tapete tableado
 Estambul 17 + Cristal de 6mm.**



**Ruedas opcionales
 Optional wheels**

**Detalle bolsillo
 (Opcional)**



**Valentina 120 x 70, 10 tablas con falda
 Esparta 7, con camino corto cosido
 integrado Kent 4 y bolsillo en Kent 4 +
 Cristal de 6mm.**



- El numero de tablas de la falda de su mesa ha de especificarlo en su pedido claramente, si no se especifica nada, se realizará la falda standard a 6 tablas normales. No existe posibilidad de devolución alguna si no indican claramente el numero de tablas en su pedido de compra.
- Los tapetes que enviamos son con esquinas normales, si quieren tapetes con esquinas redondeadas o tapetes tableados opcionales han de especificarlo claramente en su pedido. El tapete redondeado no incrementa el precio del producto, pero si incrementa el precio los tapetes tableados. No existe posibilidad de devolución alguna si no indican el tipo de tapete en su pedido de compra.
- Si quieren faldas con tablas inversas, la unica posibilidad que existe es 6 tablas inversas. Deben especificarlo claramente en su pedido como " falda a 6 tablas inversas ". Las faldas inversas no incrementan el precio del producto. Si no se especifica nada, se realizará la falda standard a 6 tablas normales. No existe posibilidad de devolución si no lo indican en su pedido de compra.
- Los bolsillos opcionales de las faldas tienen una medida standard, no es posible cambiar la medida ni la posición del bolsillo.
- Si quieren lazos opcionales, deben especificarnos en su pedido si lo quieren en las esquinas de la falda o en las esquinas el tapete.
- Los tapetes tableados opcionales han de especificarlo en su pedido, si no especifican nada, se enviará el tapete standard en el tejido elegido. No existe posibilidad de devolución alguna si no lo indican en su pedido de compra.
- Cualquier error en su pedido al pedir el color y serie de su tejido de falda o tapete o tapa combinada o camino corto o camino largo o camino corto integrado, no podrá ser devuelto al realizarse todos los pedidos por encargo del cliente.
- Se realizan, mediante presupuesto, confecciones especiales para mesas de cliente en cualquier medida y tejido de faldas, faldas con fondo de tablas combinadas, faldas con caminos cortos cosidos integrados, faldas con tapas combinadas, tapetes, caminos largos, caminos cortos.
- Mediante presupuesto podemos realizar en mesas modelo Valentina cualquier medida hasta 160x100. Este modelo de mesa y su uso es una patente de LUMAMAR GRANADA S.L. (consultar con fábrica o ver tarifa de medidas especiales)

- OPCIONAL : INCREMENTO DE LAZOS EN LA FALDA O EN EL TAPETE
- OPCIONAL: TAPETES TABLEADOS A 4 TABLAS INCREMENTE EL PRECIO DEL CONJUNTO
- OPCIONAL : ROPAS CON TABLAS COMBINADAS, INCREMENTE EL PRECIO DEL CONJUNTO
- OPCIONAL: TAPA CON TEJIDO O POLIPIEL DESENFUNDABLE EN MESA VALENTINA CON TAPA DESMONTABLE
- OPCIONAL : BOLSILLO EN LAS FALDAS, INCREMENTO EL PRECIO DEL CONJUNTO

• EN LOS CONJUNTOS DE MESAS VALENTINA SE HAN PONDERADO LOS PRECIOS DE TARIFA CON PORTES INCLUIDOS SIEMPRE QUE VAYAN EN CONJUNTO COMPLETO (MESA-ROPA-TAPETES O CAMINOS Y CRISTAL), EN CASO DE FALTAR ALGUN ELEMENTO QUE LAS COMPONEN, HAY QUE AÑADIRLES LOS PORTES DEL ENVÍO (Ver tarifa de precios)



Valentina

INDICADAS PARA SOFÁS RELAX O CON MECANISMOS DESLIZANTES
INDICADAS PARA SOFÁS RELAX O CON MECANISMOS DESLIZANTES



- El número de tablas de la falda de su mesa ha de especificarlo en su pedido claramente, si no se especifica nada, se realizará la falda standard a 6 tablas normales. No existe posibilidad de devolución alguna si no indican claramente el número de tablas en su pedido de compra.
- Los tapetes que enviamos son con esquinas normales, si quieren tapetes con esquinas redondeadas o tapetes tableados opcionales han de especificarlo claramente en su pedido. El tapete redondeado no incrementa el precio del producto, pero si incrementa el precio los tapetes tableados. No existe posibilidad de devolución alguna si no indican el tipo de tapete en su pedido de compra.
- Si quieren faldas con tablas inversas, la única posibilidad que existe es 6 tablas inversas. Deben especificarlo claramente en su pedido como "falda a 6 tablas inversas". Las faldas inversas no incrementan el precio del producto. Si no se especifica nada, se realizará la falda standard a 6 tablas normales. No existe posibilidad de devolución si no lo indican en su pedido de compra.
- Los bolsillos opcionales de las faldas tienen una medida standard, no es posible cambiar la medida ni la posición del bolsillo.
- Si quieren lazos opcionales, deben especificarnos en su pedido si lo quieren en las esquinas de la falda o en las esquinas el tapete.
- Los tapetes tableados opcionales han de especificarlo en su pedido, si no especifican nada, se enviará el tapete standard en el tejido elegido. No existe posibilidad de devolución alguna si no lo indican en su pedido de compra.
- Cualquier error en su pedido al pedir el color y serie de su tejido de falda o tapete o tapa combinada o camino corto o camino largo o camino corto integrado, no podrá ser devuelto al realizarse todos los pedidos por encargo del cliente.
- Se realizan, mediante presupuesto, confecciones especiales para mesas de cliente en cualquier medida y tejido de faldas, faldas con fondo de tablas combinadas, faldas con caminos cortos cosidos integrados, faldas con tapas combinadas, tapetes, caminos largos, caminos cortos
- Mediante presupuesto podemos realizar en mesas modelo Valentina cualquier medida hasta 160x100. Este modelo de mesa y su uso es una patente de LUMAMAR GRANADA S.L. (consultar con fábrica o ver tarifa de medidas especiales)

- OPCIONAL : INCREMENTO DE LAZOS EN LA FALDA O EN EL TAPETE
- OPCIONAL: TAPETES TABLEADOS A 4 TABLAS INCREMENTE EL PRECIO DEL CONJUNTO
- OPCIONAL : ROPAS CON TABLAS COMBINADAS, INCREMENTE EL PRECIO DEL CONJUNTO
- OPCIONAL: TAPA CON TEJIDO O POLIPIEL DESENFUNDABLE EN MESA VALENTINA CON TAPA DESMONTABLE
- OPCIONAL : BOLSILLO EN LAS FALDAS, INCREMENTO EL PRECIO DEL CONJUNTO

• EN LOS CONJUNTOS DE MESAS VALENTINA SE HAN PONDERADO LOS PRECIOS DE TARIFA CON PORTES INCLUIDOS SIEMPRE QUE VAYAN EN CONJUNTO COMPLETO (MESA-ROPA-TAPETES O CAMINOS Y CRISTAL), EN CASO DE FALTAR ALGUN ELEMENTO QUE LAS COMPONENTE, HAY QUE AÑADIRLES LOS PORTES DEL ENVÍO (Ver tarifa de precios)



GRANADA MUEBLES
INTERMOBEL



Valentina 120 x 70, 8 tablas con falda Michigan 7, con tapete con bias Estambul 2 con bias + Cristal de 6mm.



Ruedas opcionales
Optional wheels

Valentina 120 x 70, 10 tablas con falda Esparta 20, con tapete con bias Maya 3 + Cristal de 6mm.



INDICADAS PARA SOFÁS RELAX O CON MECANISMOS DESLIZANTES
 INIDICADAS PARA SOFÁS RELAX O CON MECANISMOS DESLIZANTES

Valentina

muebles
INTERMOBEL



Mesas patentadas por
LUMAMAR GRANADA S.L.
 Tables patented by
LUMAMAR GRANADA S.L.



Detalle de tapete
 con esquina
 redondeada



**Valentina 120 x 70, 10 tablas con falda
 Esparta 7, con tapete con bias esquinas
 redondeadas en Estambul, 6
 + Cristal de 6mm.**



Exija nuestra etiqueta de
 Calidad
 Require our quality label!



Ruedas opcionales
 Optional wheels

**Valentina 120 x 70, 12 tablas con
 falda Esparta 2, y tapa desmontable
 tapizada en polipiel Nilo 20 + Cristal
 de 6mm.**



- El numero de tablas de la falda de su mesa ha de especificarlo en su pedido claramente, si no se especifica nada, se realizará la falda standard a 6 tablas normales.No existe posibilidad de devolución alguna si no indican claramente el numero de tablas en su pedido de compra.
- Los tapetes que enviamos son con esquinas normales, si quieren tapetes con esquinas redondeadas o tapetes tableados opcionales han de especificarlo claramente en su pedido. El tapete redondeado no incrementa el precio del producto, pero si incrementa el precio los tapetes tableados.No existe posibilidad de devolución alguna si no indican el tipo de tapete en su pedido de compra.
- Si quieren faldas con tablas inversas, la unica posibilidad que existe es 6 tablas inversas. Deben especificarlo claramente en su pedido como " falda a 6 tablas inversas ".Las faldas inversas no incrementan el precio del producto.Si no se especifica nada , se realizará la falda standard a 6 tablas normales.No existe posibilidad de devolución si no lo indican en su pedido de compra.
- Los bolsillos opcionales de las faldas tienen una medida standard, no es posible cambiar la medida ni la posición del bolsillo.
- Si quieren lazos opcionales , deben especificarnos en su pedido si lo quieren en las esquinas de la falda o en las esquinas el tapete.
- Los tapetes tableados opcionales han de especificarlo en su pedido, si no especifican nada, se enviará el tapete standard en el tejido elegido. No existe posibilidad de devolución alguna si no lo indican en su pedido de compra .
- Cualquier error en su pedido al pedir el color y serie de su tejido de falda o tapete o tapa combinada o camino corto o camino largo o camino corto integrado, no podrá ser devuelto al realizarse todos los pedidos por encargo del cliente.
- Se realizan ,mediante presupuesto, confecciones especiales para mesas de cliente en cualquier medida y tejido de faldas, faldas con fondo de tablas combinadas , faldas con caminos cortos cosidos integrados, faldas con tapas combinadas ,tapetes, caminos largos, caminos cortos
- Mediante presupuesto podemos realizar en mesas modelo Valentina cualquier medida hasta 160x100. Este modelo de mesa y su uso es una patente de LUMAMAR GRANADA S.L. (consultar con fábrica o ver tarifa de medidas especiales)

- OPCIONAL : INCREMENTO DE LAZOS EN LA FALDA O EN EL TAPETE
- OPCIONAL: TAPETES TABLEADOS A 4 TABLAS INCREMENTE EL PRECIO DEL CONJUNTO
- OPCIONAL : ROPAS CON TABLAS COMBINADAS, INCREMENTE EL PRECIO DEL CONJUNTO
- OPCIONAL: TAPA CON TEJIDO O POLIPIEL DESENFUNDABLE EN MESA VALENTINA CON TAPA DESMONTABLE
- OPCIONAL : BOLSILLO EN LAS FALDAS, INCREMENTO EL PRECIO DEL CONJUNTO

• EN LOS CONJUNTOS DE MESAS VALENTINA SE HAN PONDERADO LOS PRECIOS DE TARIFA CON PORTES INCLUIDOS SIEMPRE QUE VAYAN EN CONJUNTO COMPLETO (MESA-ROPA-TAPETES O CAMINOS Y CRISTAL) , EN CASO DE FALTAR ALGUN ELEMENTO QUE LAS COMPONEN, HAY QUE AÑADIRLES LOS PORTES DEL ENVÍO (Ver tarifa de precios)





- El numero de tablas de la falda de su mesa ha de especificarlo en su pedido claramente, si no se especifica nada, se realizará la falda standard a 6 tablas normales. No existe posibilidad de devolución alguna si no indican claramente el numero de tablas en su pedido de compra.

- Los tapetes que enviamos son con esquinas normales, si quieren tapetes con esquinas redondeadas o tapetes tableados opcionales han de especificarlo claramente en su pedido. El tapete redondeado no incrementa el precio del producto, pero si incrementa el precio los tapetes tableados. No existe posibilidad de devolución alguna si no indican el tipo de tapete en su pedido de compra.

- Si quieren faldas con tablas inversas, la unica posibilidad que existe es 6 tablas inversas. Deben especificarlo claramente en su pedido como "falda a 6 tablas inversas". Las faldas inversas no incrementan el precio del producto. Si no se especifica nada, se realizará la falda standard a 6 tablas normales. No existe posibilidad de devolución si no lo indican en su pedido de compra.

- Los bolsillos opcionales de las faldas tienen una medida standard, no es posible cambiar la medida ni la posición del bolsillo.

- Si quieren lazos opcionales, deben especificarnos en su pedido si lo quieren en las esquinas de la falda o en las esquinas el tapete.

- Los tapetes tableados opcionales han de especificarlo en su pedido, si no especifican nada, se enviará el tapete standard en el tejido elegido. No existe posibilidad de devolución alguna si no lo indican en su pedido de compra.

- Cualquier error en su pedido al pedir el color y serie de su tejido de falda o tapete o tapa combinada o camino corto o camino largo o camino corto integrado, no podrá ser devuelto al realizarse todos los pedidos por encargo del cliente.

- Se realizan, mediante presupuesto, confecciones especiales para mesas de cliente en cualquier medida y tejido de faldas, faldas con fondo de tablas combinadas, faldas con caminos cortos cosidos integrados, faldas con tapas combinadas, tapetes, caminos largos, caminos cortos

- Mediante presupuesto podemos realizar en mesas modelo Valentina cualquier medida hasta 160x100. Este modelo de mesa y su uso es una patente de LUMAMAR GRANADA S.L. (consultar con fábrica o ver tarifa de medidas especiales)

- OPCIONAL : INCREMENTO DE LAZOS EN LA FALDA O EN EL TAPETE

- OPCIONAL: TAPETES TABLEADOS A 4 TABLAS INCREMENTE EL PRECIO DEL CONJUNTO

- OPCIONAL : ROPAS CON TABLAS COMBINADAS, INCREMENTE EL PRECIO DEL CONJUNTO

- OPCIONAL: TAPA CON TEJIDO O POLIPIEL DESENFUNDABLE EN MESA VALENTINA CON TAPA DESMONTABLE

- OPCIONAL : BOLSILLO EN LAS FALDAS, INCREMENTO EL PRECIO DEL CONJUNTO

- EN LOS CONJUNTOS DE MESAS VALENTINA SE HAN PONDERADO LOS PRECIOS DE TARIFA CON PORTES INCLUIDOS SIEMPRE QUE VAYAN EN CONJUNTO COMPLETO (MESA-ROPA-TAPETES O CAMINOS Y CRISTAL), EN CASO DE FALTAR ALGUN ELEMENTO QUE LAS COMPONEN, HAY QUE AÑADIRLES LOS PORTES DEL ENVÍO (Ver tarifa de precios)



Mesas patentadas por LUMAMAR GRANADA S.L.

Tables patented by LUMAMAR GRANADA S.L.

Opciones de medidas / Sizes options

Valentina 120 x 70, 12 tablas falda Esparta 26 y tapa desmontable barnizada en Blanco + Cristal de 6mm.

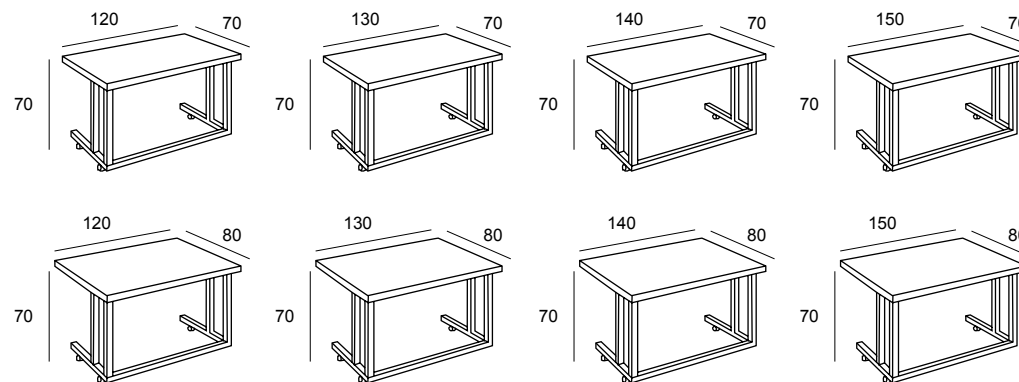

Exija nuestra etiqueta de Calidad

Require our quality label!

Las mesas completas con ropa y cristal tienen una altura aproximada de 73 cm., dependiendo del grosor del tejido.

Otras medidas, consultar con fábrica. / For other options, please consult with factory

BARNIZADOS



Lumamar Granada, S.L. se reserva el derecho de realizar modificaciones o rectificaciones en el acabado del barnizado siempre que lo considere oportuno para la mejora del producto y su servicio. Lumamar Granada, SL reserves the right to make changes or corrections if its appropriate to improve product and delivery service.



INDICADAS PARA SOFÁS RELAX O CON MECANISMOS DESLIZANTES
 INIDICADAS PARA SOFÁS RELAX O CON MECANISMOS DESLIZANTES

Valentina



Mesas patentadas por
LUMAMAR GRANADA S.L.
 Tables patented by
LUMAMAR GRANADA S.L.



Exija nuestra etiqueta de
 Calidad
 Require our quality label!



Ruedas opcionales
 Optional wheels

**Valentina 120 x 70, 6 tablas con falda
 Gaudí 15, + Cristal de 6mm.**



**Valentina 120 x 70, 6 tablas con falda
 Bassano 8, + Cristal de 6mm.**



- El numero de tablas de la falda de su mesa ha de especificarlo en su pedido claramente, si no se especifica nada, se realizará la falda standard a 6 tablas normales.No existe posibilidad de devolucion alguna si no indican claramente el numero de tablas en su pedido de compra.
- Los tapetes que enviamos son con esquinas normales, si quieren tapetes con esquinas redondeadas o tapetes tableados opcionales han de especificarlo claramente en su pedido. El tapete redondeado no incrementa el precio del producto, pero si incrementa el precio los tapetes tableados.No existe posibilidad de devolucion alguna si no indican el tipo de tapete en su pedido de compra.
- Si quieren faldas con tablas inversas, la unica posibilidad que existe es 6 tablas inversas. Deben especificarlo claramente en su pedido como " falda a 6 tablas inversas ".Las faldas inversas no incrementan el precio del producto.Si no se especifica nada , se realizará la falda standard a 6 tablas normales.No existe posibilidad de devolucion si no lo indican en su pedido de compra.
- Los bolsillos opcionales de las faldas tienen una medida standard, no es posible cambiar la medida ni la posicion del bolsillo.
- Si quieren lazos opcionales , deben especificarnos en su pedido si lo quieren en las esquinas de la falda o en las esquinas el tapete.
- Los tapetes tableados opcionales han de especificarlo en su pedido, si no especifican nada, se enviará el tapete standard en el tejido elegido. No existe posibilidad de devolucion alguna si no lo indican en su pedido de compra .
- Cualquier error en su pedido al pedir el color y serie de su tejido de falda o tapete o tapa combinada o camino corto o camino largo o camino corto integrado, no podrá ser devuelto al realizarse todos los pedidos por encargo del cliente.
- Se realizan ,mediante presupuesto, confecciones especiales para mesas de cliente en cualquier medida y tejido de faldas, faldas con fondo de tablas combinadas, faldas con caminos cortos cosidos integrados, faldas con tapas combinadas ,tapetes, caminos largos, caminos cortos
- Mediante presupuesto podemos realizar en mesas modelo Valentina cualquier medida hasta 160x100. Este modelo de mesa y su uso es una patente de LUMAMAR GRANADA S.L. (consultar con fábrica o ver tarifa de medidas especiales)

- OPCIONAL : INCREMENTO DE LAZOS EN LA FALDA O EN EL TAPETE
- OPCIONAL: TAPETES TABLEADOS A 4 TABLAS INCREMENTE EL PRECIO DEL CONJUNTO
- OPCIONAL : ROPAS CON TABLAS COMBINADAS, INCREMENTE EL PRECIO DEL CONJUNTO
- OPCIONAL: TAPA CON TEJIDO O POLIPIEL DESENFUNDABLE EN MESA VALENTINA CON TAPA DESMONTABLE
- OPCIONAL : BOLSILLO EN LAS FALDAS, INCREMENTO EL PRECIO DEL CONJUNTO

• EN LOS CONJUNTOS DE MESAS VALENTINA SE HAN PONDERADO LOS PRECIOS DE TARIFA CON PORTES INCLUIDOS SIEMPRE QUE VAYAN EN CONJUNTO COMPLETO (MESA-ROPA-TAPETES O CAMINOS Y CRISTAL) , EN CASO DE FALTAR ALGUN ELEMENTO QUE LAS COMPONEN, HAY QUE AÑADIRLES LOS PORTES DEL ENVÍO (Ver tarifa de precios)



Stela Plus-Roxana-Chantal Plus

Altura 75 cms. Height 75 cms.

mesas camilla

luismarotomobiliario

Colección INFINITY

Cuando el cristal y el acero es acogedor

La familia de mesas Stela- Roxana y Chantal realizadas con cristal de seguridad y estructura metálica en acero se convierten en una acogedora mesa en invierno que al destaparla en primavera o verano se convierte en una estupenda mesa de comedor de diseño.

When the glass and the steel become design

The family of the tables Stela Plus, Chantal Plus and Roxana with tempered glasses and chrome or stainless steel structure are converted on a cozy winter and when clothes takes it off converses in a great dining tables with a nice design.



MUEBLES
INTERMOBEL



- El numero de tablas de la falda de su mesa ha de especificarlo en su pedido claramente, si no se especifica nada, se realizará la falda standard a 6 tablas normales.No existe posibilidad de devolucion alguna si no indican claramente el numero de tablas en su pedido de compra.
- Los tapetes que enviamos son con esquinas normales, si quieren tapetes con esquinas **redondeadas o tapetes tableados opcionales** han de especificarlo claramente en su pedido. El tapete redondeado no incrementa el precio del producto, pero si incrementa el precio los tapetes tableados.No existe posibilidad de devolucion alguna si no indican el tipo de tapete en su pedido de compra.
- Si quieren faldas con tablas inversas, la unica posibilidad que existe es 6 tablas inversas. Deben especificarlo claramente en su pedido como " falda a 6 tablas inversas ".Las faldas inversas no incrementan el precio del producto.Si no se especifica nada , se realizará la falda standard a 6 tablas normales.No existe posibilidad de devolucion si no lo indican en su pedido de compra.
- Los bolsillos opcionales de las faldas tienen una medida standard, no es posible cambiar la medida ni la posicion del bolsillo.
- Si quieren lazos opcionales , deben especificarnos en su pedido si lo quieren en las esquinas de la falda o en las esquinas el tapete.
- Los tapetes tableados opcionales han de especificarlo en su pedido, si no especifican nada, se enviará el tapete standard en el tejido elegido. No existe posibilidad de devolucion alguna si no lo indican en su pedido de compra .
- Cualquier error en su pedido al pedir el color y serie de su tejido de falda o tapete o tapa combinada o camino corto o camino largo o camino corto integrado, no podrá ser devuelto al realizarse todos los pedidos por encargo del cliente.
- Se realizan ,mediante presupuesto, confecciones especiales para mesas de cliente en cualquier medida y tejido de faldas, faldas con fondo de tablas combinadas, faldas con caminos cortos cosidos integrados, faldas con tapas combinadas ,tapetes, caminos largos, caminos cortos



Opciones de medidas / Sizes options



STELA PLUS

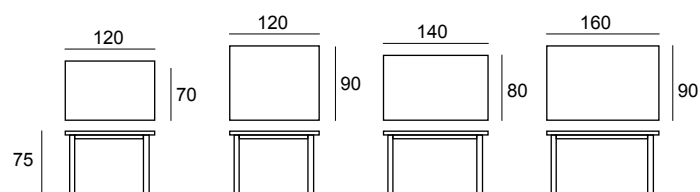

Las mesas completas con ropa y cristal tienen una altura aproximada de 75 cm., dependiendo del grosor del tejido.
Otras medidas, consultar con fábrica. / For other options, please consult with factory



Exija nuestra etiqueta de Calidad
Require our quality label!

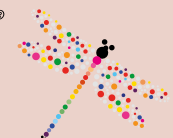

- OPCIONAL: TAPETES TABLEADOS A 4 TABLAS INCREMENTE EL PRECIO DEL CONJUNTO
- OPCIONAL : INCREMENTO DE LAZOS EN LA FALDA O EN EL TAPETE
- OPCIONAL : ROPAS CON TABLAS COMBINADAS, INCREMENTE EL PRECIO DEL CONJUNTO
- OPCIONAL : BOLSILLO EN LAS FALDAS, INCREMENTE EL PRECIO DEL CONJUNTO
- EN LOS CONJUNTOS DE MESAS CHANTAL PLUS - STELA PLUS -ROXANA SE HAN PONDERADO LOS PRECIOS DE TARIFA CON PORTES INCLUIDOS SIEMPRE QUE VAYAN EN CONJUNTO COMPLETO (MESA-ROPA-TAPETES O CAMINOS Y CRISTAL), EN CASO DE FALTAR ALGUN ELEMENTO QUE LAS COMPONEN, HAY QUE AÑADIRLES LOS DE PORTES DE ENVÍO (Ver tarifa de precios)



muebles
INTERMOBEL



Stela Plus 120 x 70 x 75, 4 tablas con falda Estepa 19, con tapa cosida combinada Kent 14, + Cristal de 6mm.

Opciones de medidas / Sizes options



STELA PLUS



CHANTAL PLUS



ROXANA

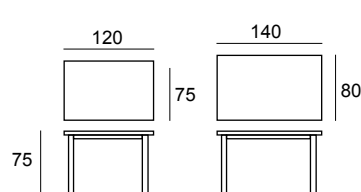
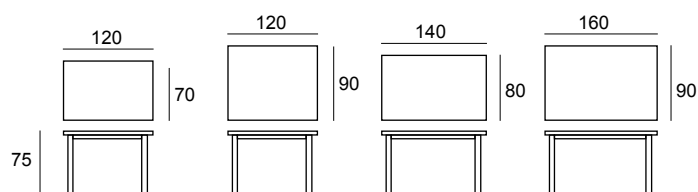

Las mesas completas con ropa y cristal tienen una altura aproximada de 75 cm., dependiendo del grosor del tejido. Otras medidas, consultar con fábrica. / For other options, please consult with factory



- El numero de tablas de la falda de su mesa ha de especificarlo en su pedido claramente, si no se especifica nada, se realizará la falda standard a 6 tablas normales.No existe posibilidad de devolucion alguna si no indican claramente el numero de tablas en su pedido de compra.
- Los tapetes que enviamos son con esquinas normales, si quieren tapetes con esquinas **redondeadas o tapetes tableados opcionales** han de especificarlo claramente en su pedido. El tapete redondeado no incrementa el precio del producto, pero si incrementa el precio los tapetes tableados.No existe posibilidad de devolucion alguna si no indican el tipo de tapete en su pedido de compra.
- Si quieren faldas con tablas inversas, la unica posibilidad que existe es 6 tablas inversas. Deben especificarlo claramente en su pedido como " falda a 6 tablas inversas ".Las faldas inversas no incrementan el precio del producto.Si no se especifica nada , se realizará la falda standard a 6 tablas normales.No existe posibilidad de devolucion si no lo indican en su pedido de compra.
- Los bolsillos opcionales de las faldas tienen una medida standard, no es posible cambiar la medida ni la posicion del bolsillo.
- Si quieren lazos opcionales , deben especificarnos en su pedido si lo quieren en las esquinas de la falda o en las esquinas el tapete.
- Los tapetes tableados opcionales han de especificarlo en su pedido, si no especifican nada, se enviará el tapete standard en el tejido elegido. No existe posibilidad de devolucion alguna si no lo indican en su pedido de compra .
- Cualquier error en su pedido al pedir el color y serie de su tejido de falda o tapete o tapa combinada o camino corto o camino largo o camino corto integrado, no podrá ser devuelto al realizarse todos los pedidos por encargo del cliente.
- Se realizan ,mediante presupuesto, confecciones especiales para mesas de cliente en cualquier medida y tejido de faldas, faldas con fondo de tablas combinadas, faldas con caminos cortos cosidos integrados, faldas con tapas combinadas ,tapetes, caminos largos, caminos cortos

• **OPCIONAL: TAPETES TABLEADOS A 4 TABLAS INCREMENTE EL PRECIO DEL CONJUNTO**

• **OPCIONAL : INCREMENTO DE LAZOS EN LA FALDA O EN EL TAPETE**

• **OPCIONAL : ROPAS CON TABLAS COMBINADAS, INCREMENTE EL PRECIO DEL CONJUNTO**

• **OPCIONAL : BOLSILLO EN LAS FALDAS, INCREMENTE EL PRECIO DEL CONJUNTO**

• **EN LOS CONJUNTOS DE MESAS CHANTAL PLUS - STELA PLUS -ROXANA SE HAN PONDERADO LOS PRECIOS DE TARIFA CON PORTES INCLUIDOS SIEMPRE QUE VAYAN EN CONJUNTO COMPLETO (MESA-ROPA-TAPETES O CAMINOS Y CRISTAL), EN CASO DE FALTAR ALGUN ELEMENTO QUE LAS COMPONEN, HAY QUE AÑADIRLES LOS DE PORTES DE ENVÍO (Ver tarifa de precios)**



Exija nuestra etiqueta de Calidad
Require our quality label!



- El numero de tablas de la falda de su mesa ha de especificarlo en su pedido claramente, si no se especifica nada, se realizará la falda standard a 6 tablas normales.No existe posibilidad de devolucion alguna si no indican claramente el numero de tablas en su pedido de compra.

- Los tapetes que enviamos son con esquinas normales, si quieren tapetes con esquinas **redondeadas o tapetes tableados opcionales** han de especificarlo claramente en su pedido. El tapete redondeado no incrementa el precio del producto, pero si incrementa el precio los tapetes tableados.No existe posibilidad de devolucion alguna si no indican el tipo de tapete en su pedido de compra.

- Si quieren faldas con tablas inversas, la unica posibilidad que existe es 6 tablas inversas. Deben especificarlo claramente en su pedido como " falda a 6 tablas inversas ". Las faldas inversas no incrementan el precio del producto.Si no se especifica nada , se realizará la falda standard a 6 tablas normales.No existe posibilidad de devolucion si no lo indican en su pedido de compra.

- Los bolsillos opcionales de las faldas tienen una medida standard, no es posible cambiar la medida ni la posición del bolsillo.

- Si quieren lazos opcionales , deben especificarnos en su pedido si lo quieren en las esquinas de la falda o en las esquinas el tapete.

- Los tapetes tableados opcionales han de especificarlo en su pedido, si no especifican nada, se enviará el tapete standard en el tejido elegido. No existe posibilidad de devolucion alguna si no lo indican en su pedido de compra .

- Cualquier error en su pedido al pedir el color y serie de su tejido de falda o tapete o tapa combinada o camino corto o camino largo o camino corto integrado, no podrá ser devuelto al realizarse todos los pedidos por encargo del cliente.

- Se realizan ,mediante presupuesto, confecciones especiales para mesas de cliente en cualquier medida y tejido de faldas, faldas con fondo de tablas combinadas, faldas con caminos cortos cosidos integrados, faldas con tapas combinadas ,tapetes, caminos largos, caminos cortos

- **OPCIONAL: TAPETES TABLEADOS A 4 TABLAS INCREMENTE EL PRECIO DEL CONJUNTO**

- **OPCIONAL : INCREMENTO DE LAZOS EN LA FALDA O EN EL TAPETE**

- **OPCIONAL : ROPAS CON TABLAS COMBINADAS, INCREMENTE EL PRECIO DEL CONJUNTO**

- **OPCIONAL : BOLSILLO EN LAS FALDAS, INCREMENTO EL PRECIO DEL CONJUNTO**

- **EN LOS CONJUNTOS DE MESAS CHANTAL PLUS - STELA PLUS -ROXANA SE HAN PONDERADO LOS PRECIOS DE TARIFA CON PORTES INCLUIDOS SIEMPRE QUE VAYAN EN CONJUNTO COMPLETO (MESA-ROPA-TAPETES O CAMINOS Y CRISTAL), EN CASO DE FALTAR ALGUN ELEMENTO QUE LAS COMPONEN, HAY QUE AÑADIRLES LOS DE PORTES DE ENVÍO (Ver tarifa de precios)**



Stela Plus 120 x 70 x 75 , con 6 tablas inversas en Estambul 3 y tapete con bias Michigan 8 + Cristal de 6mm.



Detalle bolsillo (Opcional)



Stela Plus 120 x 70 x 75 , 6 tablas con falda Esparta 18 con bolsillo Gaudí 8 con camino corto con bias Gaudí 8. + Cristal de 6mm.



Exija nuestra etiqueta de Calidad
Require our quality label!



Stela Plus 120 x 70 x 75 , 8 tablas con falda Esparta 13 con tapete tableado Estambul 13 + Cristal de 6mm.



- El numero de tablas de la falda de su mesa ha de especificarlo en su pedido claramente, si no se especifica nada, se realizará la falda standard a 6 tablas normales.No existe posibilidad de devolucion alguna si no indican claramente el numero de tablas en su pedido de compra.

- Los tapetes que enviamos son con esquinas normales, si quieren tapetes con esquinas **redondeadas o tapetes tableados opcionales** han de especificarlo claramente en su pedido. El tapete redondeado no incrementa el precio del producto, pero si incrementa el precio los tapetes tableados.No existe posibilidad de devolucion alguna si no indican el tipo de tapete en su pedido de compra.

- Si quieren faldas con tablas inversas, la unica posibilidad que existe es 6 tablas inversas. Deben especificarlo claramente en su pedido como " falda a 6 tablas inversas ".Las faldas inversas no incrementan el precio del producto.Si no se especifica nada , se realizará la falda standard a 6 tablas normales.No existe posibilidad de devolucion si no lo indican en su pedido de compra.

- Los bolsillos opcionales de las faldas tienen una medida standard, no es posible cambiar la medida ni la posición del bolsillo.

- Si quieren lazos opcionales , deben especificarnos en su pedido si lo quieren en las esquinas de la falda o en las esquinas el tapete.

- Los tapetes tableados opcionales han de especificarlo en su pedido, si no especifican nada, se enviará el tapete standard en el tejido elegido. No existe posibilidad de devolucion alguna si no lo indican en su pedido de compra .

- Cualquier error en su pedido al pedir el color y serie de su tejido de falda o tapete o tapa combinada o camino corto o camino largo o camino corto integrado, no podrá ser devuelto al realizarse todos los pedidos por encargo del cliente.

- Se realizan ,mediante presupuesto, confecciones especiales para mesas de cliente en cualquier medida y tejido de faldas, faldas con fondo de tablas combinadas, faldas con caminos cortos cosidos integrados, faldas con tapas combinadas ,tapetes, caminos largos, caminos cortos

- **OPCIONAL: TAPETES TABLEADOS A 4 TABLAS INCREMENTE EL PRECIO DEL CONJUNTO**

- **OPCIONAL : INCREMENTO DE LAZOS EN LA FALDA O EN EL TAPETE**

- **OPCIONAL : ROPAS CON TABLAS COMBINADAS, INCREMENTE EL PRECIO DEL CONJUNTO**

- **OPCIONAL : BOLSILLO EN LAS FALDAS, INCREMENTO EL PRECIO DEL CONJUNTO**

- **EN LOS CONJUNTOS DE MESAS CHANTAL PLUS - STELA PLUS -ROXANA SE HAN PONDERADO LOS PRECIOS DE TARIFA CON PORTES INCLUIDOS SIEMPRE QUE VAYAN EN CONJUNTO COMPLETO (MESA-ROPA-TAPETES O CAMINOS Y CRISTAL), EN CASO DE FALTAR ALGUN ELEMENTO QUE LAS COMPONEN, HAY QUE AÑADIRLES LOS DE PORTES DE ENVÍO (Ver tarifa de precios)**

GRUPO **INTERMOBEL**

Detalle lazo



Stela Plus 120 x 70 x 75 , 10 tablas con falda Esparta 23 y lazos Maya 11 con camino largo con bias Maya 11 + Cristal de 6mm.





muebles
GRUP **INTERMOBEL**

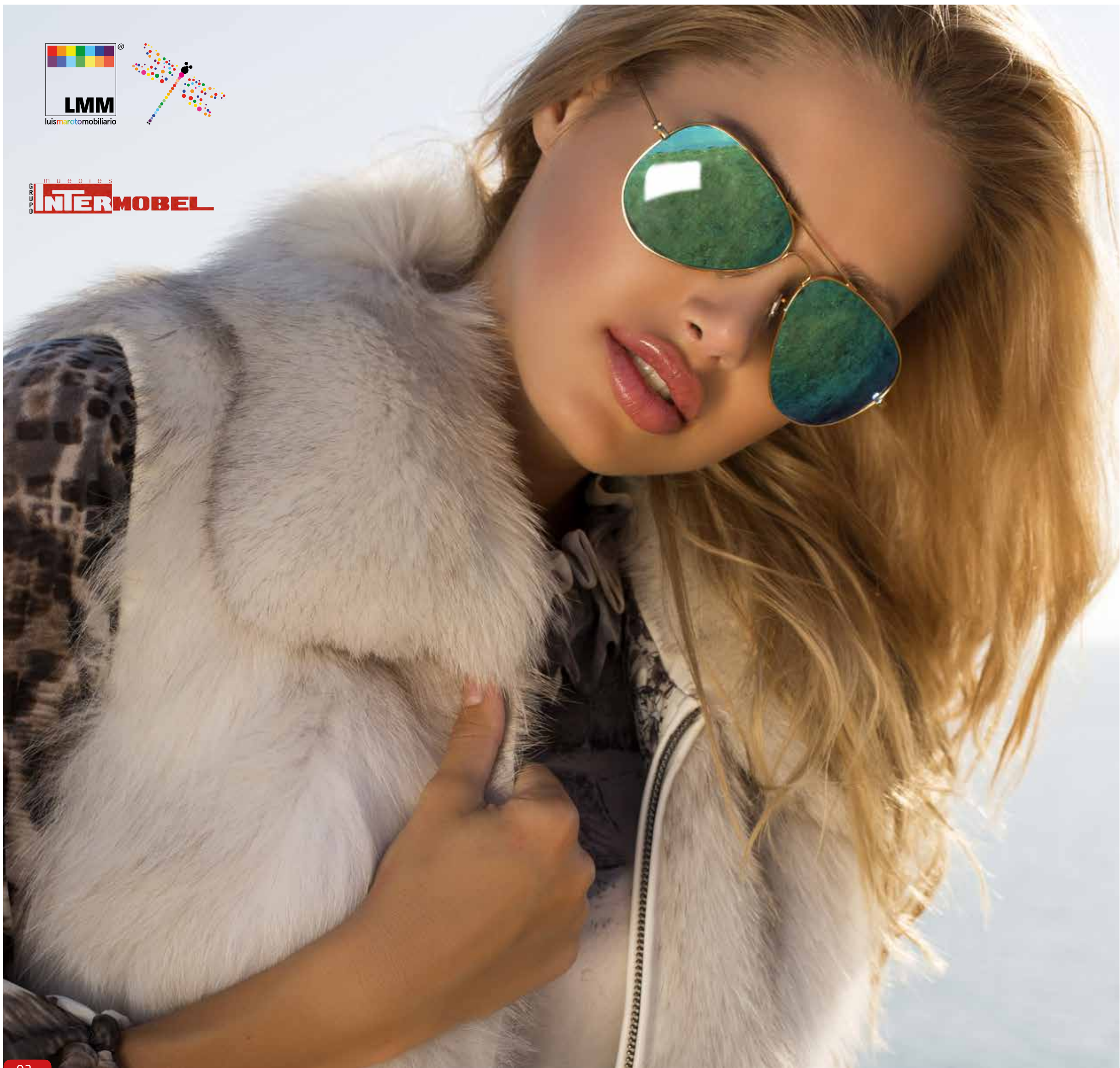



muebles
INTERMOBEL



Opciones de medidas / Sizes options



ROXANA

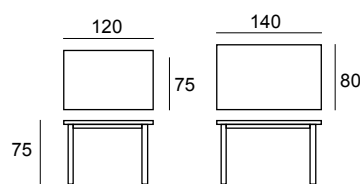

Las mesas completas con ropa y cristal tienen una altura aproximada de 75 cm., dependiendo del grosor del tejido.
Otras medidas, consultar con fábrica. / For other options, please consult with factory



Exija nuestra etiqueta de
Calidad
Require our quality label!



- El numero de tablas de la falda de su mesa ha de especificarlo en su pedido claramente, si no se especifica nada, se realizará la falda standard a 6 tablas normales.No existe posibilidad de devolucion alguna si no indican claramente el numero de tablas en su pedido de compra.
- Los tapetes que enviamos son con esquinas normales, si quieren tapetes con esquinas **redondeadas o tapetes tableados opcionales** han de especificarlo claramente en su pedido. El tapete redondeado no incrementa el precio del producto, pero si incrementa el precio los tapetes tableados.No existe posibilidad de devolucion alguna si no indican el tipo de tapete en su pedido de compra.
- Si quieren faldas con tablas inversas, la unica posibilidad que existe es 6 tablas inversas. Deben especificarlo claramente en su pedido como " falda a 6 tablas inversas ".Las faldas inversas no incrementan el precio del producto.Si no se especifica nada , se realizará la falda standard a 6 tablas normales.No existe posibilidad de devolucion si no lo indican en su pedido de compra.
- Los bolsillos opcionales de las faldas tienen una medida standard, no es posible cambiar la medida ni la posicion del bolsillo.
- Si quieren lazos opcionales , deben especificarnos en su pedido si lo quieren en las esquinas de la falda o en las esquinas el tapete.
- Los tapetes tableados opcionales han de especificarlo en su pedido, si no especifican nada, se enviará el tapete standard en el tejido elegido. No existe posibilidad de devolucion alguna si no lo indican en su pedido de compra .
- Cualquier error en su pedido al pedir el color y serie de su tejido de falda o tapete o tapa combinada o camino corto o camino largo o camino corto integrado, no podrá ser devuelto al realizarse todos los pedidos por encargo del cliente.
- Se realizan ,mediante presupuesto, confecciones especiales para mesas de cliente en cualquier medida y tejido de faldas, faldas con fondo de tablas combinadas, faldas con caminos cortos cosidos integrados, faldas con tapas combinadas ,tapetes, caminos largos, caminos cortos

- **OPCIONAL: TAPETES TABLEADOS A 4 TABLAS INCREMENTE EL PRECIO DEL CONJUNTO**
- **OPCIONAL : INCREMENTO DE LAZOS EN LA FALDA O EN EL TAPETE**
- **OPCIONAL : ROPAS CON TABLAS COMBINADAS, INCREMENTE EL PRECIO DEL CONJUNTO**
- **OPCIONAL : BOLSILLO EN LAS FALDAS, INCREMENTE EL PRECIO DEL CONJUNTO**
- **EN LOS CONJUNTOS DE MESAS CHANTAL PLUS - STELA PLUS -ROXANA SE HAN PONDERADO LOS PRECIOS DE TARIFA CON PORTES INCLUIDOS SIEMPRE QUE VAYAN EN CONJUNTO COMPLETO (MESA-ROPA-TAPETES O CAMINOS Y CRISTAL), EN CASO DE FALTAR ALGUN ELEMENTO QUE LAS COMPONEN, HAY QUE AÑADIRLES LOS DE PORTES DE ENVÍO (Ver tarifa de precios)**



Roxana

MESAS DE CRISTAL / GLASS TABLES



- El número de tablas de la falda de su mesa ha de especificarlo en su pedido claramente, si no se especifica nada, se realizará la falda standard a 6 tablas normales. No existe posibilidad de devolución alguna si no indican claramente el número de tablas en su pedido de compra.

- Los tapetes que enviamos son con esquinas normales, si quieren tapetes con esquinas **redondeadas o tapetes tableados opcionales** han de especificarlo claramente en su pedido. El tapete redondeado no incrementa el precio del producto, pero si incrementa el precio los tapetes tableados. No existe posibilidad de devolución alguna si no indican el tipo de tapete en su pedido de compra.

- Si quieren faldas con tablas inversas, la única posibilidad que existe es 6 tablas inversas. Deben especificarlo claramente en su pedido como "falda a 6 tablas inversas". Las faldas inversas no incrementan el precio del producto. Si no se especifica nada, se realizará la falda standard a 6 tablas normales. No existe posibilidad de devolución si no lo indican en su pedido de compra.

- Los bolsillos opcionales de las faldas tienen una medida standard, no es posible cambiar la medida ni la posición del bolsillo.

- Si quieren lazos opcionales, deben especificarnos en su pedido si lo quieren en las esquinas de la falda o en las esquinas del tapete.

- Los tapetes tableados opcionales han de especificarlo en su pedido, si no especifican nada, se enviará el tapete standard en el tejido elegido. No existe posibilidad de devolución alguna si no lo indican en su pedido de compra.

- Cualquier error en su pedido al pedir el color y serie de su tejido de falda o tapete o tapa combinada o camino corto o camino largo o camino corto integrado, no podrá ser devuelto al realizarse todos los pedidos por encargo del cliente.

- Se realizan, mediante presupuesto, confecciones especiales para mesas de cliente en cualquier medida y tejido de faldas, faldas con fondo de tablas combinadas, faldas con caminos cortos cosidos integrados, faldas con tapas combinadas, tapetes, caminos largos, caminos cortos

- **OPCIONAL: TAPETES TABLEADOS A 4 TABLAS INCREMENTE EL PRECIO DEL CONJUNTO**

- **OPCIONAL : INCREMENTO DE LAZOS EN LA FALDA O EN EL TAPETE**

- **OPCIONAL : ROPAS CON TABLAS COMBINADAS, INCREMENTE EL PRECIO DEL CONJUNTO**

- **OPCIONAL : BOLSILLO EN LAS FALDAS, INCREMENTO EL PRECIO DEL CONJUNTO**

- **EN LOS CONJUNTOS DE MESAS CHANTAL PLUS - STELA PLUS - ROXANA SE HAN PONDERADO LOS PRECIOS DE TARIFA CON PORTES INCLUIDOS SIEMPRE QUE VAYAN EN CONJUNTO COMPLETO (MESA-ROPA-TAPETES O CAMINOS Y CRISTAL), EN CASO DE FALTAR ALGUN ELEMENTO QUE LAS COMPONEN, HAY QUE AÑADIRLES LOS DE PORTES DE ENVÍO (Ver tarifa de precios)**



Exija nuestra etiqueta de Calidad
Require our quality label!

Roxana 120 x 75 x 75 , 6 tablas con falda Michigan 13, con tapete con bias Calabria 3 + Cristal de 6mm.



Detalle bolsillo (Opcional)



Roxana 120 x 75 x 75 , 8 tablas con falda Estepa 15 con bolsillo Gaudí 8 y camino corto cosido integrado Bassano 6 + Cristal de 6mm.



Exija nuestra etiqueta de Calidad
Require our quality label!

Roxana 120 x 75 x 75 , 10 tablas con falda Michigan 7 con tapete con bias Kent 2 + Cristal de 6mm.

muebles
INTERMOBEL



Detalle lazo



Roxana 120 x 75 x 75 , 12 tablas con falda Esparta 7 y lazos Estambul 6 y camino largo con bias Estambul 6 + Cristal de 6mm.



- El numero de tablas de la falda de su mesa ha de especificarlo en su pedido claramente, si no se especifica nada, se realizará la falda standard a 6 tablas normales.No existe posibilidad de devolucion alguna si no indican claramente el numero de tablas en su pedido de compra.

- Los tapetes que enviamos son con esquinas normales, si quieren tapetes con esquinas **redondeadas o tapetes tableados opcionales** han de especificarlo claramente en su pedido. El tapete redondeado no incrementa el precio del producto, pero si incrementa el precio los tapetes tableados.No existe posibilidad de devolucion alguna si no indican el tipo de tapete en su pedido de compra.

- Si quieren faldas con tablas inversas, la unica posibilidad que existe es 6 tablas inversas. Deben especificarlo claramente en su pedido como " falda a 6 tablas inversas ".Las faldas inversas no incrementan el precio del producto.Si no se especifica nada , se realizará la falda standard a 6 tablas normales.No existe posibilidad de devolucion si no lo indican en su pedido de compra.

- Los bolsillos opcionales de las faldas tienen una medida standard, no es posible cambiar la medida ni la posicion del bolsillo.

- Si quieren lazos opcionales , deben especificarnos en su pedido si lo quieren en las esquinas de la falda o en las esquinas el tapete.

- Los tapetes tableados opcionales han de especificarlo en su pedido, si no especifican nada, se enviará el tapete standard en el tejido elegido. No existe posibilidad de devolucion alguna si no lo indican en su pedido de compra .

- Cualquier error en su pedido al pedir el color y serie de su tejido de falda o tapete o tapa combinada o camino corto o camino largo o camino corto integrado, no podrá ser devuelto al realizarse todos los pedidos por encargo del cliente.

- Se realizan ,mediante presupuesto, confecciones especiales para mesas de cliente en cualquier medida y tejido de faldas, faldas con fondo de tablas combinadas, faldas con caminos cortos cosidos integrados, faldas con tapas combinadas ,tapetes, caminos largos, caminos cortos

- **OPCIONAL: TAPETES TABLEADOS A 4 TABLAS INCREMENTE EL PRECIO DEL CONJUNTO**

- **OPCIONAL : INCREMENTO DE LAZOS EN LA FALDA O EN EL TAPETE**

- **OPCIONAL : ROPAS CON TABLAS COMBINADAS, INCREMENTE EL PRECIO DEL CONJUNTO**

- **OPCIONAL : BOLSILLO EN LAS FALDAS, INCREMENTO EL PRECIO DEL CONJUNTO**

- **EN LOS CONJUNTOS DE MESAS CHANTAL PLUS - STELA PLUS -ROXANA SE HAN PONDERADO LOS PRECIOS DE TARIFA CON PORTES INCLUIDOS SIEMPRE QUE VAYAN EN CONJUNTO COMPLETO (MESA-ROPA-TAPETES O CAMINOS Y CRISTAL), EN CASO DE FALTAR ALGUN ELEMENTO QUE LAS COMPONEN, HAY QUE AÑADIRLES LOS DE PORTES DE ENVÍO (Ver tarifa de precios)**





muebles
INTERMOBEL





- El numero de tablas de la falda de su mesa ha de especificarlo en su pedido claramente, si no se especifica nada, se realizará la falda standard a 6 tablas normales.No existe posibilidad de devolucion alguna si no indican claramente el numero de tablas en su pedido de compra.

- Los tapetes que enviamos son con esquinas normales, si quieren tapetes con esquinas **redondeadas o tapetes tableados opcionales** han de especificarlo claramente en su pedido. El tapete redondeado no incrementa el precio del producto, pero si incrementa el precio los tapetes tableados.No existe posibilidad de devolucion alguna si no indican el tipo de tapete en su pedido de compra.

- Si quieren faldas con tablas inversas, la unica posibilidad que existe es 6 tablas inversas. Deben especificarlo claramente en su pedido como "falda a 6 tablas inversas".Las faldas inversas no incrementan el precio del producto.Si no se especifica nada, se realizará la falda standard a 6 tablas normales.No existe posibilidad de devolucion si no lo indican en su pedido de compra.

- Los bolsillos opcionales de las faldas tienen una medida standard, no es posible cambiar la medida ni la posicion del bolsillo.

- Si quieren lazos opcionales, deben especificarnos en su pedido si lo quieren en las esquinas de la falda o en las esquinas el tapete.

- Los tapetes tableados opcionales han de especificarlo en su pedido, si no especifican nada, se enviará el tapete standard en el tejido elegido. No existe posibilidad de devolucion alguna si no lo indican en su pedido de compra.

- Cualquier error en su pedido al pedir el color y serie de su tejido de falda o tapete o tapa combinada o camino corto o camino largo o camino corto integrado, no podrá ser devuelto al realizarse todos los pedidos por encargo del cliente.

- Se realizan ,mediante presupuesto, confecciones especiales para mesas de cliente en cualquier medida y tejido de faldas, faldas con fondo de tablas combinadas, faldas con caminos cortos cosidos integrados, faldas con tapas combinadas ,tapetes, caminos largos, caminos cortos

- **OPCIONAL: TAPETES TABLEADOS A 4 TABLAS INCREMENTE EL PRECIO DEL CONJUNTO**

- **OPCIONAL : INCREMENTO DE LAZOS EN LA FALDA O EN EL TAPETE**

- **OPCIONAL : ROPAS CON TABLAS COMBINADAS, INCREMENTE EL PRECIO DEL CONJUNTO**

- **OPCIONAL : BOLSILLO EN LAS FALDAS, INCREMENTE EL PRECIO DEL CONJUNTO**

- **EN LOS CONJUNTOS DE MESAS CHANTAL PLUS - STELA PLUS -ROXANA SE HAN PONDERADO LOS PRECIOS DE TARIFA CON PORTES INCLUIDOS SIEMPRE QUE VAYAN EN CONJUNTO COMPLETO (MESA-ROPA-TAPETES O CAMINOS Y CRISTAL), EN CASO DE FALTAR ALGUN ELEMENTO QUE LAS COMPONEN, HAY QUE AÑADIRLES LOS DE PORTES DE ENVÍO (Ver tarifa de precios)**



Opciones de medidas / Sizes options



CHANTAL PLUS

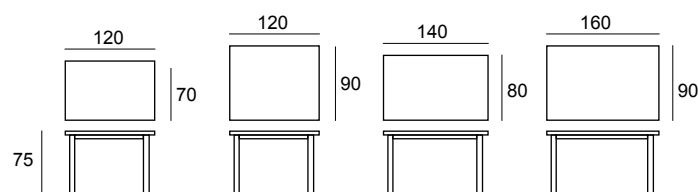

Las mesas completas con ropa y cristal tienen una altura aproximada de 75 cm., dependiendo del grosor del tejido.
Otras medidas, consultar con fábrica. / For other options, please consult with factory



Exija nuestra etiqueta de Calidad
Require our quality label!



Chantal Plus

MESAS DE CRISTAL / GLASS TABLES



- El numero de tablas de la falda de su mesa ha de especificarlo en su pedido claramente, si no se especifica nada, se realizará la falda standard a 6 tablas normales.No existe posibilidad de devolucion alguna si no indican claramente el numero de tablas en su pedido de compra.

- Los tapetes que enviamos son con esquinas normales, si quieren tapetes con esquinas **redondeadas o tapetes tableados** opcionales han de especificarlo claramente en su pedido. El tapete redondeado no incrementa el precio del producto, pero si incrementa el precio los tapetes tableados.No existe posibilidad de devolucion alguna si no indican el tipo de tapete en su pedido de compra.

- Si quieren faldas con tablas inversas, la unica posibilidad que existe es 6 tablas inversas. Deben especificarlo claramente en su pedido como " falda a 6 tablas inversas ". Las faldas inversas no incrementan el precio del producto.Si no se especifica nada , se realizará la falda standard a 6 tablas normales.No existe posibilidad de devolucion si no lo indican en su pedido de compra.

- Los bolsillos opcionales de las faldas tienen una medida standard, no es posible cambiar la medida ni la posición del bolsillo.

- Si quieren lazos opcionales , deben especificarnos en su pedido si lo quieren en las esquinas de la falda o en las esquinas el tapete.

- Los tapetes tableados opcionales han de especificarlo en su pedido, si no especifican nada, se enviará el tapete standard en el tejido elegido. No existe posibilidad de devolucion alguna si no lo indican en su pedido de compra .

- Cualquier error en su pedido al pedir el color y serie de su tejido de falda o tapete o tapa combinada o camino corto o camino largo o camino corto integrado, no podrá ser devuelto al realizarse todos los pedidos por encargo del cliente.

- Se realizan ,mediante presupuesto, confecciones especiales para mesas de cliente en cualquier medida y tejido de faldas, faldas con fondo de tablas combinadas, faldas con caminos cortos cosidos integrados, faldas con tapas combinadas ,tapetes, caminos largos, caminos cortos

- **OPCIONAL: TAPETES TABLEADOS A 4 TABLAS INCREMENTE EL PRECIO DEL CONJUNTO**

- **OPCIONAL : INCREMENTO DE LAZOS EN LA FALDA O EN EL TAPETE**

- **OPCIONAL : ROPAS CON TABLAS COMBINADAS, INCREMENTE EL PRECIO DEL CONJUNTO**

- **OPCIONAL : BOLSILLO EN LAS FALDAS, INCREMENTO EL PRECIO DEL CONJUNTO**

- **EN LOS CONJUNTOS DE MESAS CHANTAL PLUS - STELA PLUS -ROXANA SE HAN PONDERADO LOS PRECIOS DE TARIFA CON PORTES INCLUIDOS SIEMPRE QUE VAYAN EN CONJUNTO COMPLETO (MESA-ROPA-TAPETES O CAMINOS Y CRISTAL), EN CASO DE FALTAR ALGUN ELEMENTO QUE LAS COMPONEN, HAY QUE AÑADIRLES LOS DE PORTES DE ENVÍO (Ver tarifa de precios)**



Exija nuestra etiqueta de Calidad

Require our quality label!

Chantal Plus 120 x 70 x 75 , 4 tablas con falda Estepa 29, camino largo con bias Bassano 5 + Cristal de 6mm.



Chantal Plus 120 x 70 x 75 , 6 tablas con falda Estepa 2 camino corto cosido integrado en Bassano 7 + Cristal de 6mm.



Exija nuestra etiqueta de Calidad
Require our quality label!

Chantal Plus 120 x 70 x 75 , 8 tablas con falda Michigan 4 con tapete con bias Maya 1 + Cristal de 6mm.

muebles
INTERMOBEL



Detalle fondo de tablas combinadas



Chantal Plus 120 x 70 x 75 , 10 tablas con falda Esparta 7 y fondo tabla combinada Esparta 17, con camino corto con bias Esparta 17 + Cristal de 6mm.



- El numero de tablas de la falda de su mesa ha de especificarlo en su pedido claramente, si no se especifica nada, se realizará la falda standard a 6 tablas normales.No existe posibilidad de devolucion alguna si no indican claramente el numero de tablas en su pedido de compra.

- Los tapetes que enviamos son con esquinas normales, si quieren tapetes con esquinas **redondeadas o tapetes tableados opcionales** han de especificarlo claramente en su pedido. El tapete redondeado no incrementa el precio del producto, pero si incrementa el precio los tapetes tableados.No existe posibilidad de devolucion alguna si no indican el tipo de tapete en su pedido de compra.

- Si quieren faldas con tablas inversas, la unica posibilidad que existe es 6 tablas inversas. Deben especificarlo claramente en su pedido como " falda a 6 tablas inversas ".Las faldas inversas no incrementan el precio del producto.Si no se especifica nada , se realizará la falda standard a 6 tablas normales.No existe posibilidad de devolucion si no lo indican en su pedido de compra.

- Los bolsillos opcionales de las faldas tienen una medida standard, no es posible cambiar la medida ni la posicion del bolsillo.

- Si quieren lazos opcionales , deben especificarnos en su pedido si lo quieren en las esquinas de la falda o en las esquinas el tapete.

- Los tapetes tableados opcionales han de especificarlo en su pedido, si no especifican nada, se enviará el tapete standard en el tejido elegido. No existe posibilidad de devolucion alguna si no lo indican en su pedido de compra .

- Cualquier error en su pedido al pedir el color y serie de su tejido de falda o tapete o tapa combinada o camino corto o camino largo o camino corto integrado, no podrá ser devuelto al realizarse todos los pedidos por encargo del cliente.

- Se realizan ,mediante presupuesto, confecciones especiales para mesas de cliente en cualquier medida y tejido de faldas, faldas con fondo de tablas combinadas, faldas con caminos cortos cosidos integrados, faldas con tapas combinadas ,tapetes, caminos largos, caminos cortos

- **OPCIONAL: TAPETES TABLEADOS A 4 TABLAS INCREMENTE EL PRECIO DEL CONJUNTO**

- **OPCIONAL : INCREMENTO DE LAZOS EN LA FALDA O EN EL TAPETE**

- **OPCIONAL : ROPAS CON TABLAS COMBINADAS, INCREMENTE EL PRECIO DEL CONJUNTO**

- **OPCIONAL : BOLSILLO EN LAS FALDAS, INCREMENTO EL PRECIO DEL CONJUNTO**

- **EN LOS CONJUNTOS DE MESAS CHANTAL PLUS - STELA PLUS -ROXANA SE HAN PONDERADO LOS PRECIOS DE TARIFA CON PORTES INCLUIDOS SIEMPRE QUE VAYAN EN CONJUNTO COMPLETO (MESA-ROPA-TAPETES O CAMINOS Y CRISTAL), EN CASO DE FALTAR ALGUN ELEMENTO QUE LAS COMPONEN, HAY QUE AÑADIRLES LOS DE PORTES DE ENVÍO (Ver tarifa de precios)**





mesas camilla

luis **maroto** mobiliario



Colección INFINITY





ACABADOS / FINISHED

En la variedad, está el gusto...

A continuación les presentamos una completísima gama de tejidos tanto de invierno como de verano, estampados o lisos y sobre todo llenos de frescura pero a la vez de calor para su hogar. Vestir a la mesa de camilla se ha convertido en un elemento mas de la decoración y por eso debemos de estar a la última moda y ofrecer soluciones integrales.

En la variedad, está el gusto...



A continuación les presentamos una completísima gama de tejidos tanto de invierno como de verano, estampados o lisos y sobre todo llenos de frescura pero a la vez de calor para su hogar. Vestir a la mesa de camilla se ha convertido en un elemento mas de la decoración y por eso debemos de estar a la última moda y ofrecer soluciones integrales.

ACABADOS / FINISHED

BARNIZADOS



Cerezo



Miel



Nogal Oscuro



Nogal Básico



Ceniza



Wengue

Colores válidos para los siguientes modelos: SOFÍA CON TAPA FIJA DE PINO BARNIZADA, PENÉLOPE CON TAPA DESMONTABLE DE PINO BARNIZADA, SOFÍA HOSTELERÍA (MESA DE 75 CMS. DE ALTO Y DE 110 DE ALTO CON TAPAS FIJAS DE PINO BARNIZADA), VALENTINA CON ESTRUCTURA Y TAPA FIJA DE PINO BARNIZADA, VALENTINA CON ESTRUCTURA Y TAPA DESMONTABLE DE PINO BARNIZADA.

Colores válidos para los siguientes modelos: SOFÍA CON TAPA FIJA DE PINO BARNIZADA, PENÉLOPE CON TAPA DESMONTABLE DE PINO BARNIZADA, SOFÍA HOSTELERÍA (MESA DE 75 CMS. DE ALTO Y DE 110 DE ALTO CON TAPAS FIJAS DE PINO BARNIZADA), VALENTINA CON ESTRUCTURA Y TAPA FIJA DE PINO BARNIZADA, VALENTINA CON ESTRUCTURA Y TAPA DESMONTABLE DE PINO BARNIZADA.

BARNIZADOS ESPECIALES



Visión Oscuro

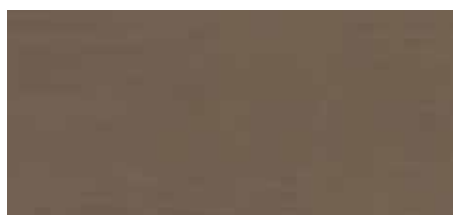

Visión Claro



Antracita



Gris



Gris Azulado



Granate



Rojo



Lima



Azul



Fucsia



Verde Inglés



Blanco Roto

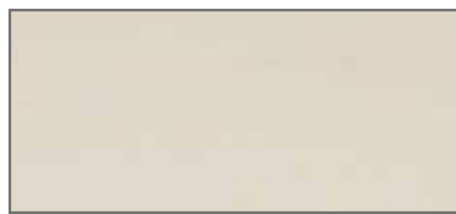

Blanco Nieve

Colores especiales de lacas pigmentadas transparentes donde se vé la naturaleza de la chapa natural de madera. No son colores lacaos.

Colores especiales de lacas pigmentadas transparentes donde se vé la naturaleza de la chapa natural de madera. No son colores lacaos.

Debido a la tolerancia implícita en los procesos de impresión y manipulación, los colores de imprenta y muestrario de carta de colores que aparecen en este catálogo deberán considerarse aproximados, no exactos. Because the implicit tolerance in the processes of printing and handling, printing and color chart in this catalog should be considered approximate, not exact.

Lumamar Granada, S.L. se reserva el derecho de realizar modificaciones o rectificaciones siempre que lo considere oportuno para la mejora del producto y su servicio.

Lumamar Granada, SL reserves the right to make changes or corrections if its appropriate to improve product and delivery service.

MUESTRARIO DE TEJIDOS LISOS

FABRICS SAMPLES

MICHIGAN



MICHIGAN 04



MICHIGAN 01



MICHIGAN 02

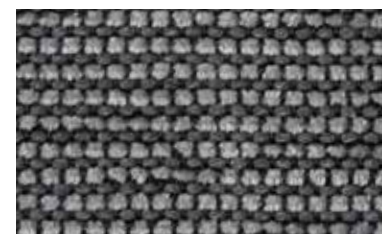

MICHIGAN 03



MICHIGAN 05



MICHIGAN 06



MICHIGAN 07



MICHIGAN 08



MICHIGAN 09



MICHIGAN 10



MICHIGAN 11



MICHIGAN 12



MICHIGAN 13



MICHIGAN 14



MICHIGAN 15



MICHIGAN 16

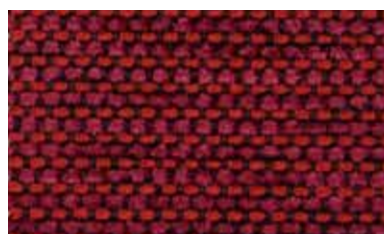

MICHIGAN 17



MICHIGAN 18



MICHIGAN 19



MICHIGAN 20

PUEDE LAVARSE A MÁQUINA, CENTRIFUGAR Y SECARSE EN TAMBOR / Washing machine and tumbledryer can be used. This fabric can be centrifugated
 NO USAR LEJÍA / Do not use bleach
 EVITAR SECAR AL SOL / Avoid drying in the sun
 PLANCHAR POR LA CARA POSTERIOR, MAX. 110° / Iron only on the rear side, at a maximum of 110°
 PUEDE UTILIZARSE EL LAVADO EN SECO / Dry cleaning can also be used

Debido a la tolerancia implícita en los procesos de impresión y manipulación, los colores de imprenta y muestrario de carta de colores que aparecen en este catálogo deberán considerarse aproximados, no exactos.
 Because the implicit tolerance in the processes of printing and handling, printing and color chart in this catalog should be considered approximate, not exact.

Lumamar Granada, S.L. se reserva el derecho de realizar modificaciones o rectificaciones siempre que lo considere oportuno para la mejora del producto y su servicio.

Lumamar Granada, SL reserves the right to make changes or corrections if its appropriate to improve product and delivery service.

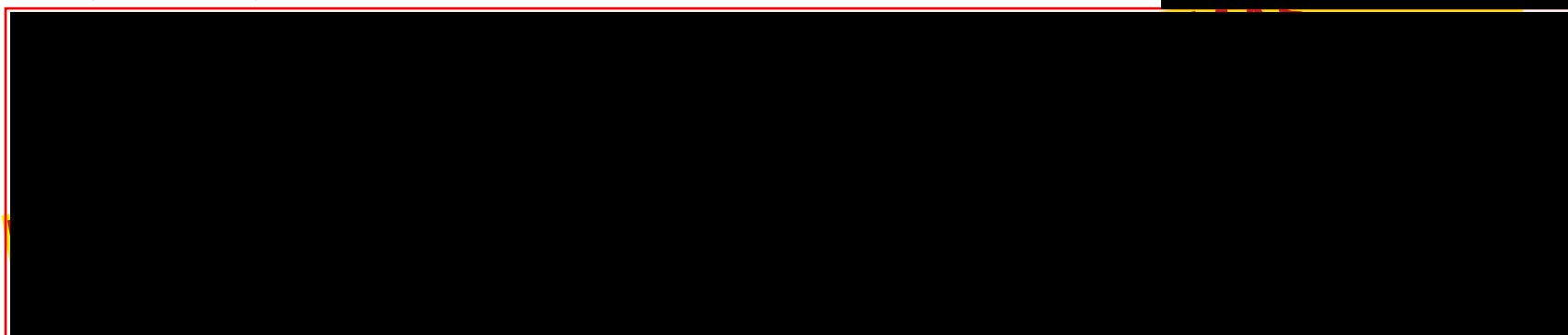

MUESTRARIO DE TEJIDOS LISOS

FABRICS SAMPLES



ESPARTA



ESPARTA 01



ESPARTA 02



ESPARTA 22



ESPARTA 23



ESPARTA 03



ESPARTA 24



ESPARTA 25



ESPARTA 04



ESPARTA 05



ESPARTA 06



ESPARTA 19



ESPARTA 07



ESPARTA 08



ESPARTA 09



ESPARTA 10



ESPARTA 17



ESPARTA 11

GRUPO **INTERMOBEL**

Debido a la tolerancia implícita en los procesos de impresión y manipulación, los colores de imprenta y muestrario de carta de colores que aparecen en este catálogo deberán considerarse aproximados, no exactos.
Because the implicit tolerance in the processes of printing and handling, printing and color chart in this catalog should be considered approximate, not exact.

Lumamar Granada, S.L. se reserva el derecho de realizar modificaciones o rectificaciones siempre que lo considere oportuno para la mejora del producto y su servicio.
Lumamar Granada, SL reserves the right to make changes or corrections if its appropriate to improve product and delivery service.

MUESTRARIO DE TEJIDOS LISOS

FABRICS SAMPLES

ESPARTA



ESPARTA 15



ESPARTA 16



ESPARTA 35

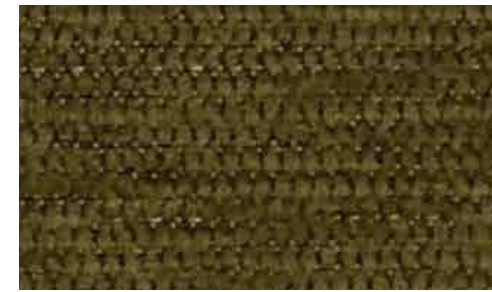

ESPARTA 36



ESPARTA 37

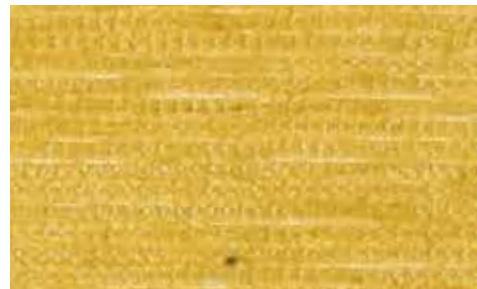

ESPARTA 38



ESPARTA 39



ESPARTA 34

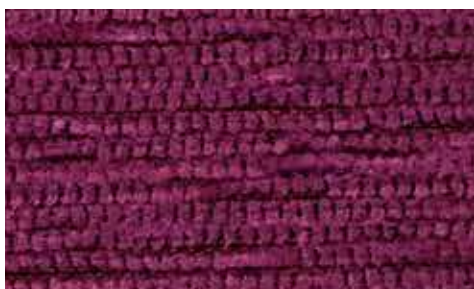

ESPARTA 26



ESPARTA 30



ESPARTA 12



ESPARTA 14



ESPARTA 20



ESPARTA 31



ESPARTA 32

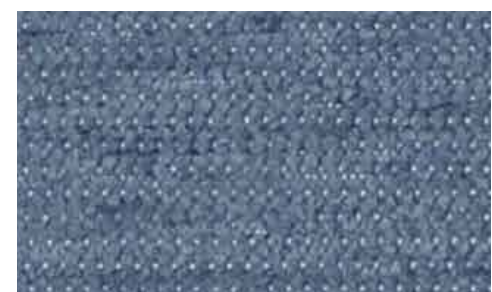

ESPARTA 33



ESPARTA 41

PUEDE LAVARSE A MÁQUINA, CENTRIFUGARY SECARSE ENTAMBOR / Washing machine and tumbledryer can be used. This fabric can be centrifugated
 NO USAR LEJÍA / Do not use bleach
 EVITAR SECAR AL SOL / Avoid drying in the sun
 PLANCHAR POR LA CARA POSTERIOR, MAX. 110° / Iron only on the rear side, at a maximum of 110°
 PUEDE UTILIZARSE EL LAVADO EN SECO / Dry cleaning can also be used

MUESTRARIO DE TEJIDOS LISOS

FABRICS SAMPLES



ESTEPA



ESTEPA 33



ESTEPA 26



ESTEPA 30



ESTEPA 01



ESTEPA 02



ESTEPA 03



ESTEPA 04



ESTEPA 05



ESTEPA 27



ESTEPA 31



ESTEPA 28

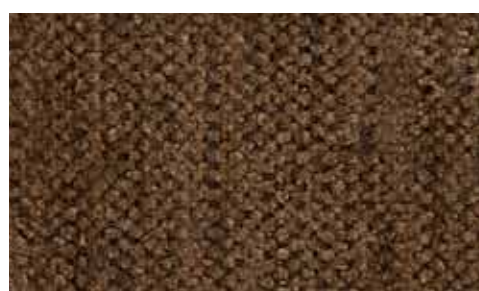

ESTEPA 21



ESTEPA 32



ESTEPA 29



ESTEPA 09



ESTEPA 20



ESTEPA 08



ESTEPA 07



ESTEPA 06

MUESTRARIO DE TEJIDOS LISOS

FABRICS SAMPLES

ESTEPA



ESTEPA 10



ESTEPA 11

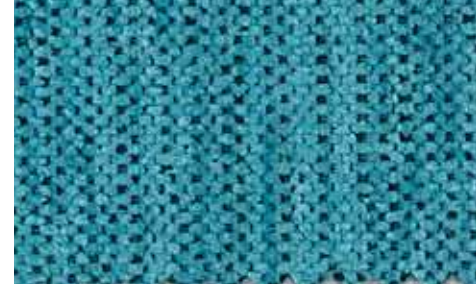

ESTEPA 12



ESTEPA 13



ESTEPA 15

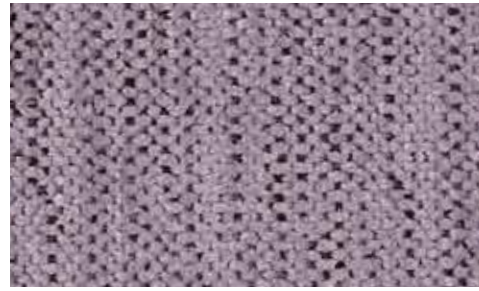

ESTEPA 23



ESTEPA 16



ESTEPA 36



ESTEPA 35

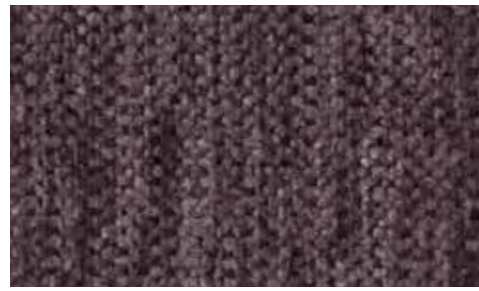

ESTEPA 34



ESTEPA 25



ESTEPA 17



ESTEPA 22



ESTEPA 18



ESTEPA 24



ESTEPA 19

PUEDE LAVARSE A MÁQUINA, CENTRIFUGARY SECARSE EN TAMBOR / Washing machine and tumbledryer can be used. This fabric can be centrifugated
 NO USAR LEJÍA / Do not use bleach
 EVITAR SECAR AL SOL / Avoid drying in the sun
 PLANCHAR POR LA CARA POSTERIOR, MAX. 110° / Iron only on the rear side, at a maximum of 110°
 PUEDE UTILIZARSE EL LAVADO EN SECO / Dry cleaning can also be used

Debido a la tolerancia implícita en los procesos de impresión y manipulación, los colores de imprenta y muestrario de carta de colores que aparecen en este catálogo deberán considerarse aproximados, no exactos.
 Because the implicit tolerance in the processes of printing and handling, printing and color chart in this catalog should be considered approximate, not exact.

Lumamar Granada, S.L. se reserva el derecho de realizar modificaciones o rectificaciones siempre que lo considere oportuno para la mejora del producto y su servicio.
 Lumamar Granada, SL reserves the right to make changes or corrections if its appropriate to improve product and delivery service.

MUESTRARIO DE TEJIDOS LISOS

FABRICS SAMPLES



BAREIN



BAREIN 01



BAREIN 02



BAREIN 03



BAREIN 04



BAREIN 05



BAREIN 06



BAREIN 07



BAREIN 08



BAREIN 09



BAREIN 10



BAREIN 11



BAREIN 12



BAREIN 13



BAREIN 14



BAREIN 15



BAREIN 16



BAREIN 17



BAREIN 18



BAREIN 19



BAREIN 20

PUEDE LAVARSE A MÁQUINA, CENTRIFUGAR Y SECARSE EN TAMBOR / Washing machine and tumbledryer can be used. This fabric can be centrifugated
 NO USAR LEJÍA / Do not use bleach
 EVITAR SECAR AL SOL / Avoid drying in the sun
 PLANCHAR POR LA CARA POSTERIOR, MAX. 110° / Iron only on the rear side, at a maximum of 110°
 PUEDE UTILIZARSE EL LAVADO EN SECO / Dry cleaning can also be used



Debido a la tolerancia implícita en los procesos de impresión y manipulación, los colores de imprenta y muestrario de carta de colores que aparecen en este catálogo deberán considerarse aproximados, no exactos.
 Because the implicit tolerance in the processes of printing and handling, printing and color chart in this catalog should be considered approximate, not exact.

Lumamar Granada, S.L. se reserva el derecho de realizar modificaciones o rectificaciones siempre que lo considere oportuno para la mejora del producto y su servicio.
 Lumamar Granada, SL reserves the right to make changes or corrections if its appropriate to improve product and delivery service.

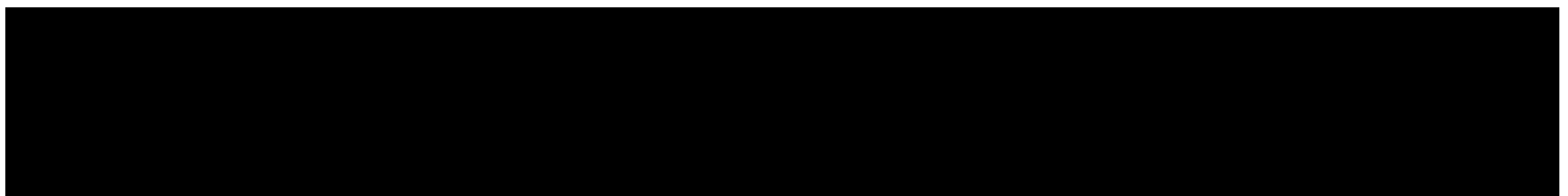

MUESTRARIO DE TEJIDOS LISOS

FABRICS SAMPLES



VARESSE

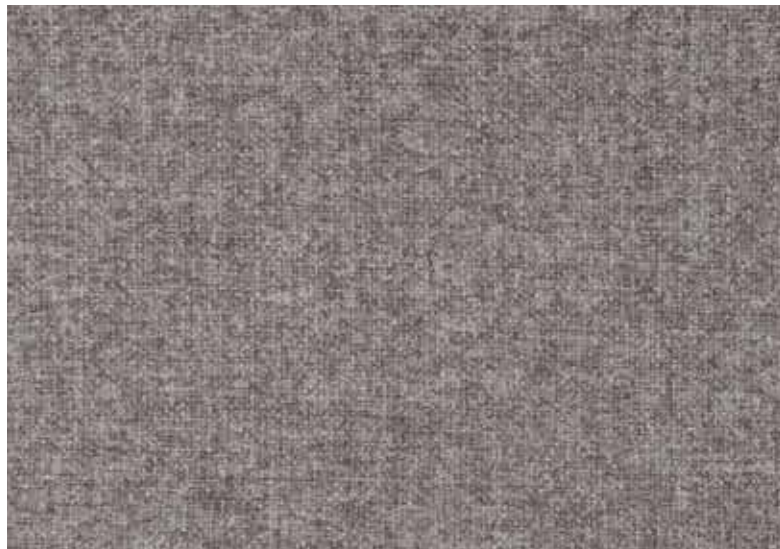

VARESSE 03



VARESSE 01



VARESSE 02



VARESSE 04



VARESSE 05



VARESSE 06



VARESSE 07



VARESSE 08



VARESSE 09



VARESSE 10



VARESSE 11



VARESSE 12



VARESSE 13



VARESSE 14



VARESSE 15



VARESSE 16



VARESSE 17



VARESSE 18



VARESSE 25



VARESSE 19



VARESSE 20



VARESSE 21



VARESSE 22



VARESSE 23



VARESSE 24



PUEDE LAVARSE A MÁQUINA, CENTRIFUGAR Y SECARSE EN TAMBOR / Washing machine and tumbledryer can be used. This fabric can be centrifugated
 NO USAR LEJÍA / Do not use bleach
 EVITAR SECAR AL SOL / Avoid drying in the sun
 PLANCHAR POR LA CARA POSTERIOR, MAX. 110° / Iron only on the rear side, at a maximum of 110°
 PUEDE UTILIZARSE EL LAVADO EN SECO / Dry cleaning can also be used

Debido a la tolerancia implícita en los procesos de impresión y manipulación, los colores de imprenta y muestrario de carta de colores que aparecen en este catálogo deberán considerarse aproximados, no exactos.
 Because the implicit tolerance in the processes of printing and handling, printing and color chart in this catalog should be considered approximate, not exact.

Lumamar Granada, S.L. se reserva el derecho de realizar modificaciones o rectificaciones siempre que lo considere oportuno para la mejora del producto y su servicio.
 Lumamar Granada, SL reserves the right to make changes or corrections if its appropriate to improve product and delivery service.

MUESTRARIO DE TEJIDOS LISOS

FABRICS SAMPLES



LIDO



LIDO 15



LIDO 01



LIDO 02



LIDO 03



LIDO 04

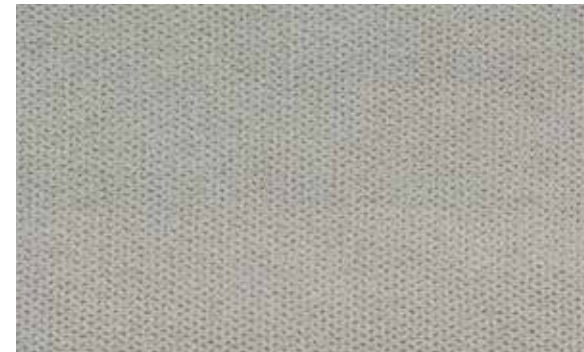

LIDO 05



LIDO 06



LIDO 07



LIDO 08

MUEBLES
INTERMOBEL

PUEDE LAVARSE A MÁQUINA, CENTRIFUGAR Y SECARSE EN TAMBOR / Washing machine and tumbledryer can be used. This fabric can be centrifugated
NO USAR LEJÍA / Do not use bleach
EVITAR SECAR AL SOL / Avoid drying in the sun
PLANCHAR POR LA CARA POSTERIOR, MAX. 110° / Iron only on the rear side, at a maximum of 110°
PUEDE UTILIZARSE EL LAVADO EN SECO / Dry cleaning can also be used

Debido a la tolerancia implícita en los procesos de impresión y manipulación, los colores de imprenta y muestrario de carta de colores que aparecen en este catálogo deberán considerarse aproximados, no exactos.
Because the implicit tolerance in the processes of printing and handling, printing and color chart in this catalog should be considered approximate, not exact.

Lumamar Granada, S.L. se reserva el derecho de realizar modificaciones o rectificaciones siempre que lo considere oportuno para la mejora del producto y su servicio.
Lumamar Granada, SL reserves the right to make changes or corrections if its appropriate to improve product and delivery service.

MUESTRARIO DE TEJIDOS LISOS

FABRICS SAMPLES



LIDO



LIDO 09



LIDO 10



LIDO 11



LIDO 12



LIDO 13



LIDO 14



LIDO 16



LIDO 17

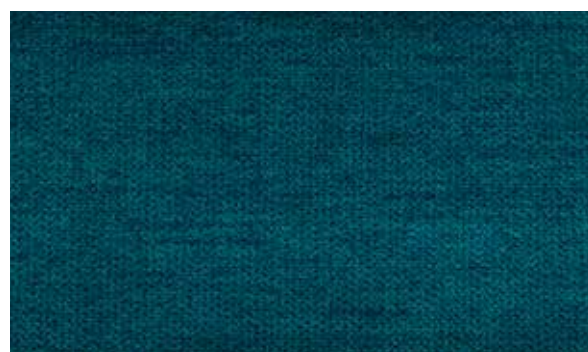

LIDO 18



LIDO 19



LIDO 20

muebles
GRUPO
INTERMOBEL

PUEDA LAVARSE A MÁQUINA, CENTRIFUGAR Y SECARSE EN TAMBOR / Washing machine and tumbleryer can be used. This fabric can be centrifugated
NO USAR LEJÍA / Do not use bleach
EVITAR SECAR AL SOL / Avoid drying in the sun
PLANCHAR POR LA CARA POSTERIOR, MAX. 110° / Iron only on the rear side, at a maximum of 110°
PUEDA UTILIZARSE EL LAVADO EN SECO / Dry cleaning can also be used

Debido a la tolerancia implícita en los procesos de impresión y manipulación, los colores de imprenta y muestrario de carta de colores que aparecen en este catálogo deberán considerarse aproximados, no exactos.
Because the implicit tolerance in the processes of printing and handling, printing and color chart in this catalog should be considered approximate, not exact.

Lumamar Granada, S.L. se reserva el derecho de realizar modificaciones o rectificaciones siempre que lo considere oportuno para la mejora del producto y su servicio.
Lumamar Granada, SL reserves the right to make changes or corrections if its appropriate to improve product and delivery service.

MUESTRARIO DE TEJIDOS LISOS

FABRICS SAMPLES



APACHE

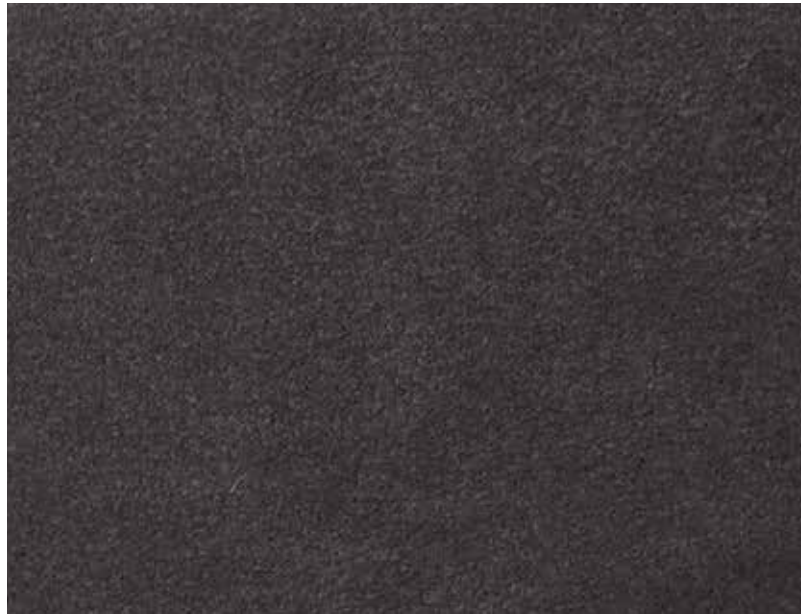

APACHE 01



APACHE 02



APACHE 03



APACHE 04

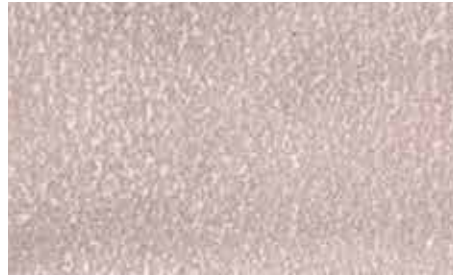

APACHE 05



APACHE 06



APACHE 07



APACHE 08



APACHE 09



APACHE 10



APACHE 11



APACHE 12



APACHE 13



APACHE 14



APACHE 15

PUEDE LAVARSE A MÁQUINA, CENTRIFUGARY SECARSE EN TAMBOR / Washing machine and tumbledryer can be used. This fabric can be centrifugated
NO USAR LEJÍA / Do not use bleach
EVITAR SECAR AL SOL / Avoid drying in the sun
PLANCHAR POR LA CARA POSTERIOR, MAX. 110° / Iron only on the rear side, at a maximum of 110°
PUEDE UTILIZARSE EL LAVADO EN SECO / Dry cleaning can also be used

GRUPO **INTERMOBEL**

Debido a la tolerancia implícita en los procesos de impresión y manipulación, los colores de imprenta y muestrario de carta de colores que aparecen en este catálogo deberán considerarse aproximados, no exactos.
Because the implicit tolerance in the processes of printing and handling, printing and color chart in this catalog should be considered approximate, not exact.

Lumamar Granada, S.L. se reserva el derecho de realizar modificaciones o rectificaciones siempre que lo considere oportuno para la mejora del producto y su servicio.
Lumamar Granada, SL reserves the right to make changes or corrections if its appropriate to improve product and delivery service.

MUESTRARIO DE TEJIDOS ESTAMPADOS

FABRICS SAMPLES

TORRENT



TORRENT 1



TORRENT 16



TORRENT 15



TORRENT 14



TORRENT 2

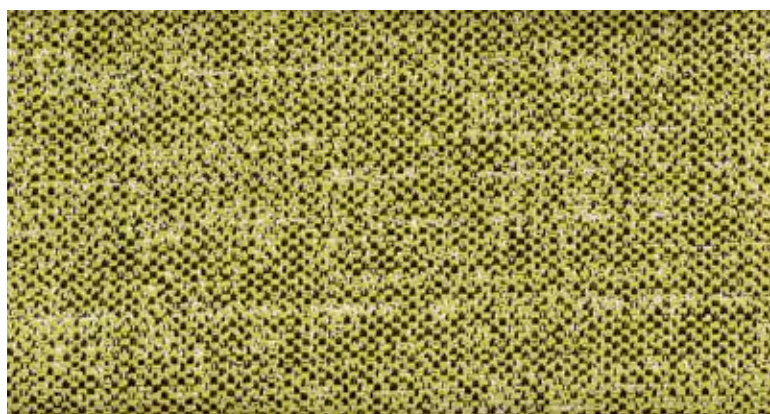

TORRENT 3

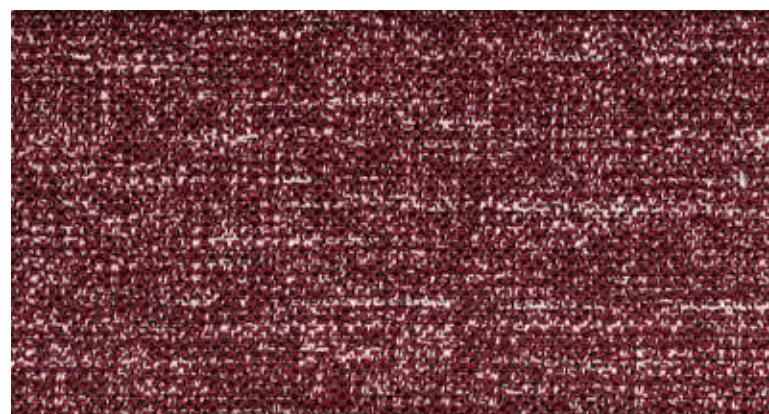

TORRENT 4

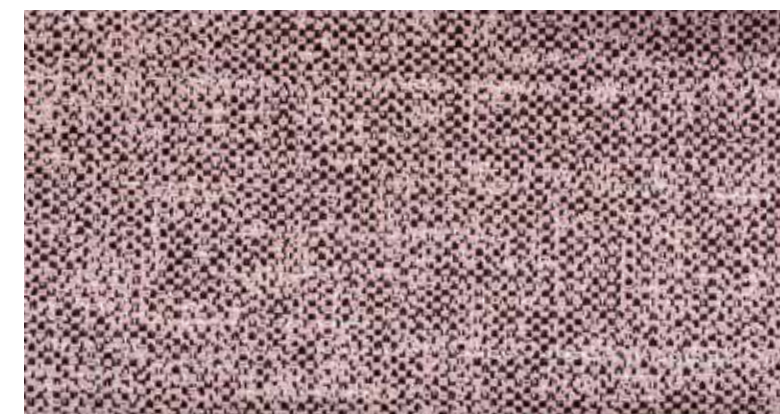

TORRENT 5

PUEDE LAVARSE A MÁQUINA, CENTRIFUGAR Y SECARSE EN TAMBOR / Washing machine and tumblendryer can be used. This fabric can be centrifugated
NO USAR LEJÍA / Do not use bleach
EVITAR SECAR AL SOL / Avoid drying in the sun
PLANCHAR POR LA CARA POSTERIOR, MAX. 110° / Iron only on the rear side, at a maximum of 110°
PUEDE UTILIZARSE EL LAVADO EN SECO / Dry cleaning can also be used

Debido a la tolerancia implícita en los procesos de impresión y manipulación, los colores de imprenta y muestrario de carta de colores que aparecen en este catálogo deberán considerarse aproximados, no exactos.
Because the implicit tolerance in the processes of printing and handling, printing and color chart in this catalog should be considered approximate, not exact.

Lumamar Granada, S.L. se reserva el derecho de realizar modificaciones o rectificaciones siempre que lo considere oportuno para la mejora del producto y su servicio.
Lumamar Granada, SL reserves the right to make changes or corrections if its appropriate to improve product and delivery service.

MUESTRARIO DE TEJIDOS LISOS

FABRICS SAMPLES



TORRENT

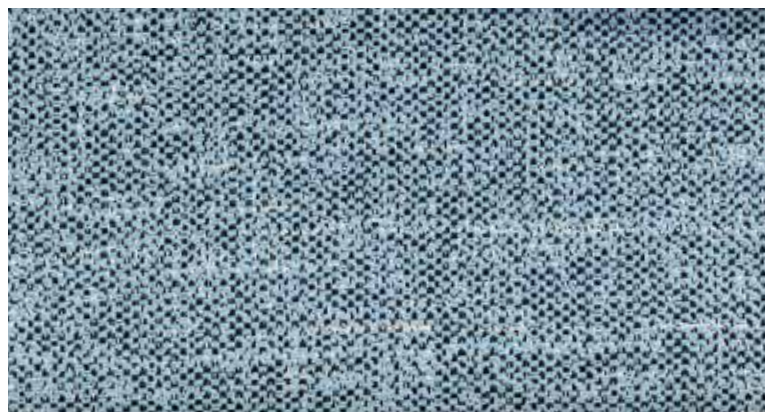

TORRENT 6

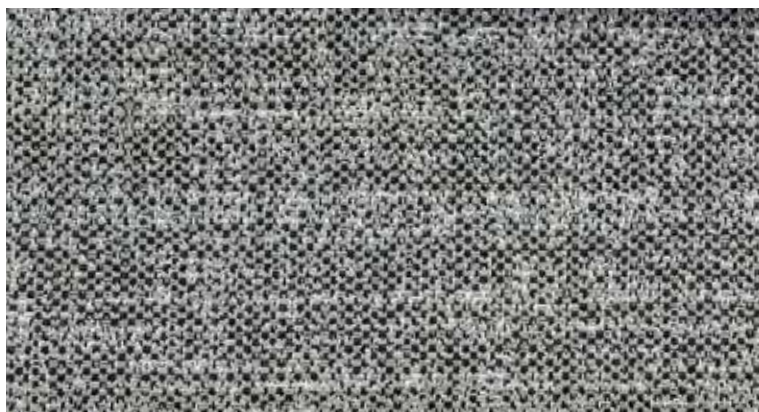

TORRENT 9



TORRENT 10



TORRENT 11



TORRENT 13



TORRENT 12

PUEDE LAVARSE A MÁQUINA, CENTRIFUGARY SECARSE ENTAMBOR / Washing machine and tumbledryer can be used. This fabric can be centrifugated
NO USAR LEJÍA / Do not use bleach
EVITAR SECAR AL SOL / Avoid drying in the sun
PLANCHAR POR LA CARA POSTERIOR, MAX. 110° / Iron only on the rear side, at a maximum of 110°
PUEDE UTILIZARSE EL LAVADO EN SECO / Dry cleaning can also be used

Debido a la tolerancia implícita en los procesos de impresión y manipulación, los colores de imprenta y muestrario de carta de colores que aparecen en este catálogo deberán considerarse aproximados, no exactos.

Because the implicit tolerance in the processes of printing and handling, printing and color chart in this catalog should be considered approximate, not exact.

Lumamar Granada, S.L. se reserva el derecho de realizar modificaciones o rectificaciones siempre que lo considere oportuno para la mejora del producto y su servicio.

Lumamar Granada, SL reserves the right to make changes or corrections if its appropriate to improve product and delivery service.

MUESTRARIO DE TEJIDOS ESTAMPADOS

PRINTED FABRICS SAMPLES

ALHAMBRA



ALHAMBRA 1



ALHAMBRA 10



ALHAMBRA 11



ALHAMBRA 12



ALHAMBRA 13



ALHAMBRA 14



ALHAMBRA 15



ALHAMBRA 3



ALHAMBRA 4



ALHAMBRA 5



ALHAMBRA 6



ALHAMBRA 7



ALHAMBRA 8



ALHAMBRA 9

PUEDA LAVARSE A MÁQUINA, CENTRIFUGARY SECARSE EN TAMBOR / Washing machine and tumbledryer can be used. This fabric can be centrifugated
NO USAR LEJÍA / Do not use bleach
EVITAR SECAR AL SOL / Avoid drying in the sun
PLANCHAR POR LA CARA POSTERIOR, MAX. 110° / Iron only on the rear side, at a maximum of 110°
PUEDA UTILIZARSE EL LAVADO EN SECO / Dry cleaning can also be used

Debido a la tolerancia implícita en los procesos de impresión y manipulación, los colores de imprenta y muestrario de carta de colores que aparecen en este catálogo deberán considerarse aproximados, no exactos.
Because the implicit tolerance in the processes of printing and handling, printing and color chart in this catalog should be considered approximate, not exact.

Lumamar Granada, S.L. se reserva el derecho de realizar modificaciones o rectificaciones siempre que lo considere oportuno para la mejora del producto y su servicio.
Lumamar Granada, SL reserves the right to make changes or corrections if its appropriate to improve product and delivery service.

MUESTRARIO DE TEJIDOS ESTAMPADOS

PRINTED FABRICS SAMPLES



KENT



KENT 11



KENT 01



KENT 02



KENT 03



KENT 04



KENT 05



KENT 06



KENT 07



KENT 08



KENT 09



KENT 10



KENT 12



KENT 13



KENT 14



KENT 15

muebles
INTERMOBEL

PUEDE LAVARSE A MÁQUINA, CENTRIFUGARY SECARSE EN TAMBOR / Washing machine and tumbledryer can be used. This fabric can be centrifugated
NO USAR LEJÍA / Do not use bleach
EVITAR SECAR AL SOL / Avoid drying in the sun
PLANCHAR POR LA CARA POSTERIOR, MAX. 110° / Iron only on the rear side, at a maximum of 110°
PUEDE UTILIZARSE EL LAVADO EN SECO / Dry cleaning can also be used

Debido a la tolerancia implícita en los procesos de
Because the implicit tolerance in the processes of

Lumamar Granada, S.L. se reserva el derecho de
Lumamar Granada, SL reserves the right to make

MUESTRARIO DE TEJIDOS ESTAMPADOS

PRINTED FABRICS SAMPLES

MAYA



MAYA 09



MAYA 01

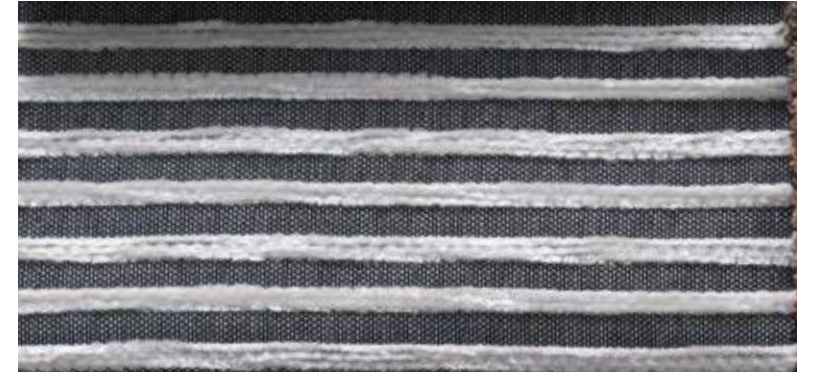

MAYA 02



MAYA 03



MAYA 04



MAYA 05



MAYA 06



MAYA 07



MAYA 08

PUEDE LAVARSE A MÁQUINA, CENTRIFUGAR Y SECARSE EN TAMBOR / Washing machine and tumbleryer can be used. This fabric can be centrifugated
NO USAR LEJÍA / Do not use bleach
EVITAR SECAR AL SOL / Avoid drying in the sun
PLANCHAR POR LA CARA POSTERIOR, MAX. 110° / Iron only on the rear side, at a maximum of 110°
PUEDE UTILIZARSE EL LAVADO EN SECO / Dry cleaning can also be used

Debido a la tolerancia implícita en los procesos de impresión y manipulación, los colores de imprenta y muestrario de carta de colores que aparecen en este catálogo deberán considerarse aproximados, no exactos.
Because the implicit tolerance in the processes of printing and handling, printing and color chart in this catalog should be considered approximate, not exact.

Lumamar Granada, S.L. se reserva el derecho de realizar modificaciones o rectificaciones siempre que lo considere oportuno para la mejora del producto y su servicio.
Lumamar Granada, SL reserves the right to make changes or corrections if its appropriate to improve product and delivery service.

MUESTRARIO DE TEJIDOS ESTAMPADOS

PRINTED FABRICS SAMPLES



MAYA



MAYA 10



MAYA 11



MAYA 12

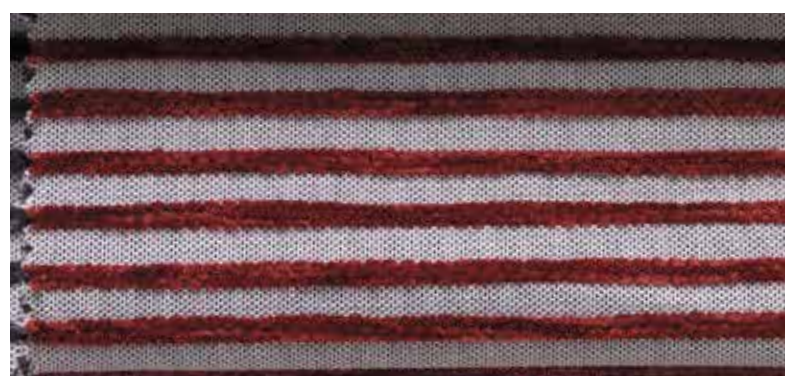

MAYA 13



MAYA 14



MAYA 15



MAYA 16

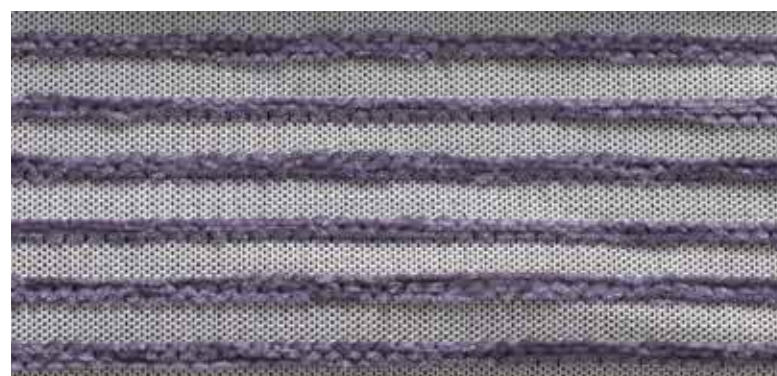

MAYA 17

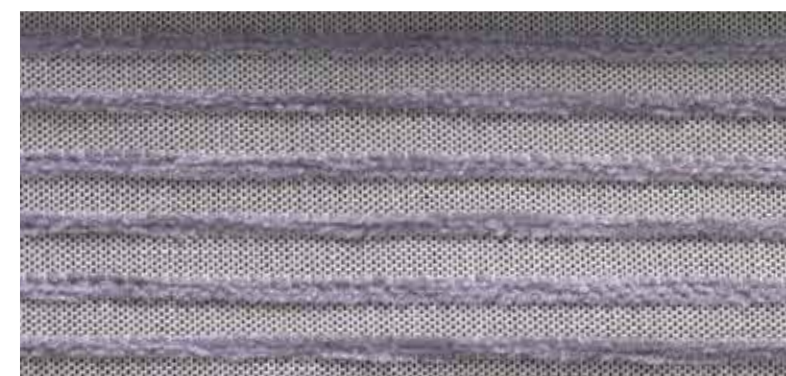

MAYA 18

PUEDE LAVARSE A MÁQUINA, CENTRIFUGARY SECARSE EN TAMBOR / Washing machine and tumbledryer can be used. This fabric can be centrifugated
NO USAR LEJÍA / Do not use bleach
EVITAR SECAR AL SOL / Avoid drying in the sun
PLANCHAR POR LA CARA POSTERIOR, MAX. 110° / Iron only on the rear side, at a maximum of 110°
PUEDE UTILIZARSE EL LAVADO EN SECO / Dry cleaning can also be used

Debido a la tolerancia implícita en los procesos de impresión y manipulación, los colores de imprenta y muestrario de carta de colores que aparecen en este catálogo deberán considerarse aproximados, no exactos.
Because the implicit tolerance in the processes of printing and handling, printing and color chart in this catalog should be considered approximate, not exact.

Lumamar Granada, S.L. se reserva el derecho de realizar modificaciones o rectificaciones siempre que lo considere oportuno para la mejora del producto y su servicio.
Lumamar Granada, SL reserves the right to make changes or corrections if its appropriate to improve product and delivery service.

MUESTRARIO DE TEJIDOS ESTAMPADOS PRINTED FABRICS SAMPLES

ESTAMBUL

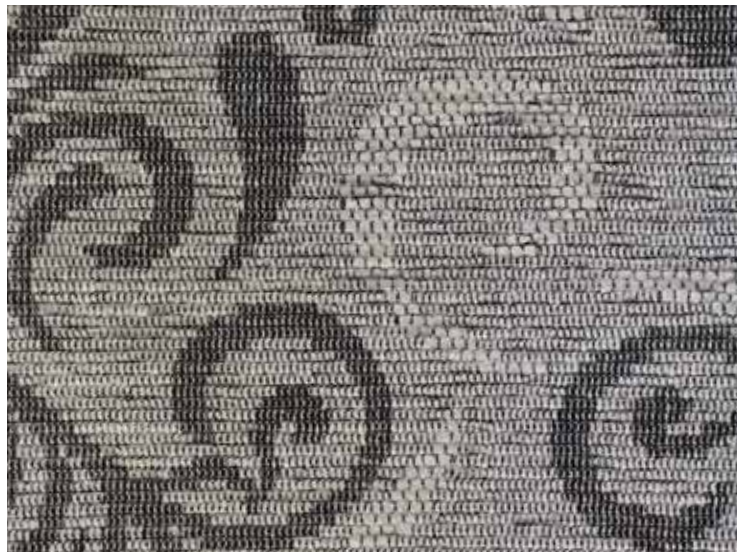

ESTAMBUL 14



ESTAMBUL 02



ESTAMBUL 03



ESTAMBUL 25



ESTAMBUL 06



ESTAMBUL 05



ESTAMBUL 08

PUEDE LAVARSE A MÁQUINA, CENTRIFUGARY SECARSE ENTAMBOR / Washing machine and tumbledryer can be used. This fabric can be centrifugated
NO USAR LEJÍA / Do not use bleach
EVITAR SECAR AL SOL / Avoid drying in the sun
PLANCHAR POR LA CARA POSTERIOR, MAX. 110° / Iron only on the rear side, at a maximum of 110°
PUEDE UTILIZARSE EL LAVADO EN SECO / Dry cleaning can also be used

Debido a la tolerancia implícita en los procesos de impresión y manipulación, los colores de imprenta y muestrario de carta de colores que aparecen en este catálogo deberán considerarse aproximados, no exactos.
Because the implicit tolerance in the processes of printing and handling, printing and color chart in this catalog should be considered approximate, not exact.

Lumamar Granada, S.L. se reserva el derecho de realizar modificaciones o rectificaciones siempre que lo considere oportuno para la mejora del producto y su servicio.

Lumamar Granada, SL reserves the right to make changes or corrections if its appropriate to improve product and delivery service.

MUESTRARIO DE TEJIDOS ESTAMPADOS

PRINTED FABRICS SAMPLES



ESTAMBUL



ESTAMBUL 09



ESTAMBUL 17



ESTAMBUL 13



ESTAMBUL 12



ESTAMBUL 14



ESTAMBUL 15

PUEDA LAVARSE A MÁQUINA, CENTRIFUGAR Y SECARSE EN TAMBOR / Washing machine and tumbledryer can be used. This fabric can be centrifugated
NO USAR LEJÍA / Do not use bleach
EVITAR SECAR AL SOL / Avoid drying in the sun
PLANCHAR POR LA CARA POSTERIOR, MAX. 110° / Iron only on the rear side, at a maximum of 110°
PUEDA UTILIZARSE EL LAVADO EN SECO / Dry cleaning can also be used

GRUPO **muebles**
INTERMOBEL

Debido a la tolerancia implícita en los procesos de impresión y manipulación, los colores de imprenta y muestrario de carta de colores que aparecen en este catálogo deberán considerarse aproximados, no exactos.
Because the implicit tolerance in the processes of printing and handling, printing and color chart in this catalog should be considered approximate, not exact.

Lumamar Granada, S.L. se reserva el derecho de realizar modificaciones o rectificaciones siempre que lo considere oportuno para la mejora del producto y su servicio.
Lumamar Granada, SL reserves the right to make changes or corrections if its appropriate to improve product and delivery service.

MUESTRARIO DE TEJIDOS ESTAMPADOS

PRINTED FABRICS SAMPLES



APRILIA



APRILIA 04



APRILIA 01



APRILIA 02



APRILIA 03



APRILIA 04



APRILIA 05



APRILIA 06



APRILIA 07



APRILIA 08

PUEDE LAVARSE A MÁQUINA, CENTRIFUGARY SECARSE EN TAMBOR / Washing machine and tumbledryer can be used. This fabric can be centrifugated
NO USAR LEJÍA / Do not use bleach
EVITAR SECAR AL SOL / Avoid drying in the sun
PLANCHAR POR LA CARA POSTERIOR, MAX. 110° / Iron only on the rear side, at a maximum of 110°
PUEDE UTILIZARSE EL LAVADO EN SECO / Dry cleaning can also be used

Debido a la tolerancia implícita en los procesos de impresión y manipulación, los colores de imprenta y muestrario de carta de colores que aparecen en este catálogo deberán considerarse aproximados, no exactos.
Because the implicit tolerance in the processes of printing and handling, printing and color chart in this catalog should be considered approximate, not exact.

Lumamar Granada, S.L. se reserva el derecho de realizar modificaciones o rectificaciones siempre que lo considere oportuno para la mejora del producto y su servicio.
Lumamar Granada, SL reserves the right to make changes or corrections if its appropriate to improve product and delivery service.

MUESTRARIO DE TEJIDOS ESTAMPADOS PRINTED FABRICS SAMPLES



APRILIA



APRILIA 09



APRILIA 10

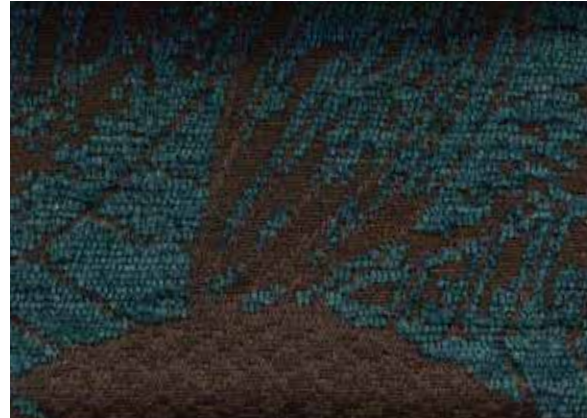

APRILIA 11



APRILIA 12



APRILIA 13



APRILIA 14



APRILIA 15



APRILIA 16



APRILIA 17



APRILIA 18



APRILIA 19



APRILIA 20

PUEDE LAVARSE A MÁQUINA, CENTRIFUGARY SECARSE EN TAMBOR / Washing machine and tumbledryer can be used. This fabric can be centrifugated
NO USAR LEJÍA / Do not use bleach
EVITAR SECAR AL SOL / Avoid drying in the sun
PLANCHAR POR LA CARA POSTERIOR, MAX. 110° / Iron only on the rear side, at a maximum of 110°
PUEDE UTILIZARSE EL LAVADO EN SECO / Dry cleaning can also be used

Debido a la tolerancia implícita en los procesos de impresión y manipulación, los colores de imprenta y muestrario de carta de colores que aparecen en este catálogo deberán considerarse aproximados, no exactos.
Because the implicit tolerance in the processes of printing and handling, printing and color chart in this catalog should be considered approximate, not exact.

Lumamar Granada, S.L. se reserva el derecho de realizar modificaciones o rectificaciones siempre que lo considere oportuno para la mejora del producto y su servicio.
Lumamar Granada, SL reserves the right to make changes or corrections if its appropriate to improve product and delivery service.

MUESTRARIO DE TEJIDOS ESTAMPADOS

PRINTED FABRICS SAMPLES



GAUDÍ



GAUDÍ 11



GAUDÍ 01



GAUDÍ 02



GAUDÍ 03



GAUDÍ 04



GAUDÍ 05



GAUDÍ 06



GAUDÍ 07



GAUDÍ 08



GAUDÍ 09



GAUDÍ 10



GAUDÍ 12



GAUDÍ 13



GAUDÍ 14



GAUDÍ 15

PUEDE LAVARSE A MÁQUINA, CENTRIFUGAR Y SECARSE EN TAMBOR / Washing machine and tumbledryer can be used. This fabric can be centrifugated
 NO USAR LEJÍA / Do not use bleach
 EVITAR SECAR AL SOL / Avoid drying in the sun
 PLANCHAR POR LA CARA POSTERIOR, MAX. 110° / Iron only on the rear side, at a maximum of 110°
 PUEDE UTILIZARSE EL LAVADO EN SECO / Dry cleaning can also be used



Debido a la tolerancia implícita en los procesos de impresión y manipulación, los colores de imprenta y muestrario de carta de colores que aparecen en este catálogo deberán considerarse aproximados, no exactos.
 Because the implicit tolerance in the processes of printing and handling, printing and color chart in this catalog should be considered approximate, not exact.

Lumamar Granada, S.L. se reserva el derecho de realizar modificaciones o rectificaciones siempre que lo considere oportuno para la mejora del producto y su servicio.
 Lumamar Granada, SL reserves the right to make changes or corrections if its appropriate to improve product and delivery service.

MUESTRARIO DE TEJIDOS ESTAMPADOS

PRINTED FABRICS SAMPLES

CALABRIA



CALABRIA 03



CALABRIA 01



CALABRIA 02



CALABRIA 04



CALABRIA 05



CALABRIA 06



CALABRIA 07



CALABRIA 08

PUEDA LAVARSE A MÁQUINA, CENTRIFUGAR Y SECARSE EN TAMBOR / Washing machine and tumbledryer can be used. This fabric can be centrifugated
NO USAR LEJÍA / Do not use bleach
EVITAR SECAR AL SOL / Avoid drying in the sun
PLANCHAR POR LA CARA POSTERIOR, MAX. 110° / Iron only on the rear side, at a maximum of 110°
PUEDA UTILIZARSE EL LAVADO EN SECO / Dry cleaning can also be used

Debido a la tolerancia implícita en los procesos de impresión y manipulación, los colores de imprenta y muestrario de carta de colores que aparecen en este catálogo deberán considerarse aproximados, no exactos.
Because the implicit tolerance in the processes of printing and handling, printing and color chart in this catalog should be considered approximate, not exact.

Lumamar Granada, S.L. se reserva el derecho de realizar modificaciones o rectificaciones siempre que lo considere oportuno para la mejora del producto y su servicio.
Lumamar Granada, SL reserves the right to make changes or corrections if its appropriate to improve product and delivery service.

MUESTRARIO DE TEJIDOS ESTAMPADOS

PRINTED FABRICS SAMPLES



CALABRIA



CALABRIA 10



CALABRIA 11



CALABRIA 12



CALABRIA 13



CALABRIA 14



CALABRIA 15



CALABRIA 16

muebles
INTERMOBEL

PUEDE LAVARSE A MÁQUINA, CENTRIFUGARY SECARSE ENTAMBOR / Washing machine and tumbledryer can be used. This fabric can be centrifugated
NO USAR LEJÍA / Do not use bleach
EVITAR SECAR AL SOL / Avoid drying in the sun
PLANCHAR POR LA CARA POSTERIOR, MAX. 110° / Iron only on the rear side, at a maximum of 110°
PUEDE UTILIZARSE EL LAVADO EN SECO / Dry cleaning can also be used

Debido a la tolerancia implícita en los procesos de impresión y manipulación, los colores de imprenta y muestrario de carta de colores que aparecen en este catálogo deberán considerarse aproximados, no exactos.
Because the implicit tolerance in the processes of printing and handling, printing and color chart in this catalog should be considered approximate, not exact.

Lumamar Granada, S.L. se reserva el derecho de realizar modificaciones o rectificaciones siempre que lo considere oportuno para la mejora del producto y su servicio.
Lumamar Granada, SL reserves the right to make changes or corrections if its appropriate to improve product and delivery service.

MUESTRARIO DE TEJIDOS ESTAMPADOS PRINTED FABRICS SAMPLES

GALLARDO



GALLARDO 08



GALLARDO 02



GALLARDO 03



GALLARDO 05



GALLARDO 08



GALLARDO 11



GALLARDO 12



GALLARDO 13

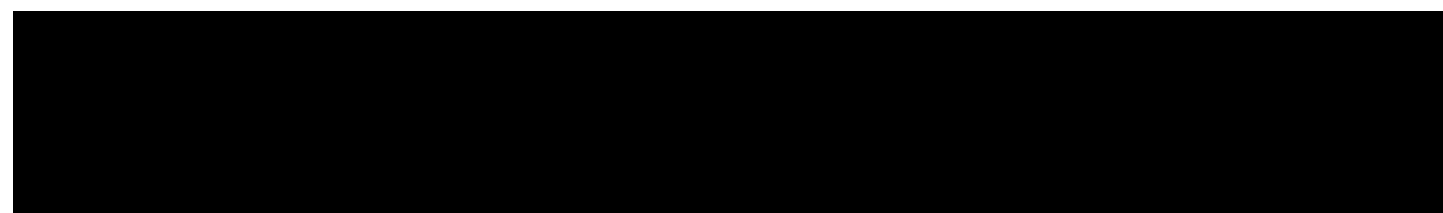

PUEDE LAVARSE A MÁQUINA, CENTRIFUGAR Y SECARSE EN TAMBOR / Washing machine and tumbledryer can be used. This fabric can be centrifugated
NO USAR LEJÍA / Do not use bleach
EVITAR SECAR AL SOL / Avoid drying in the sun
PLANCHAR POR LA CARA POSTERIOR, MAX. 110° / Iron only on the rear side, at a maximum of 110°
PUEDE UTILIZARSE EL LAVADO EN SECO / Dry cleaning can also be used

Debido a la tolerancia implícita en los procesos de impresión y manipulación, los colores de imprenta y muestrario de carta de colores que aparecen en este catálogo deberán considerarse aproximados, no exactos.
Because the implicit tolerance in the processes of printing and handling, printing and color chart in this catalog should be considered approximate, not exact.

Lumamar Granada, S.L. se reserva el derecho de realizar modificaciones o rectificaciones siempre que lo considere oportuno para la mejora del producto y su servicio.
Lumamar Granada, SL reserves the right to make changes or corrections if its appropriate to improve product and delivery service.

MUESTRARIO DE TEJIDOS ESTAMPADOS

PRINTED FABRICS SAMPLES



WILLIAM



WILLIAM 11



WILLIAM 03



WILLIAM 05



WILLIAM 07



WILLIAM 09



WILLIAM 10



WILLIAM 11



WILLIAM 12



WILLIAM 13



WILLIAM 14



WILLIAM 15

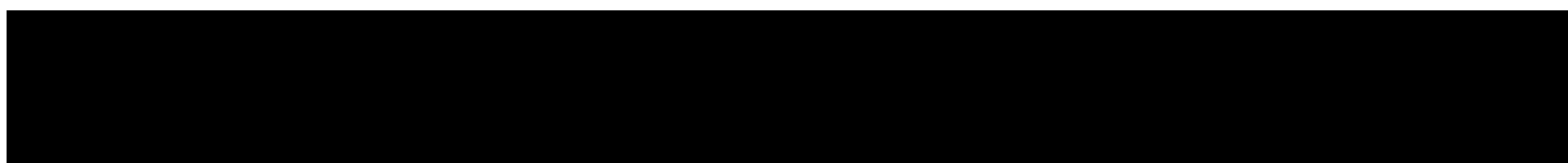

PUEDE LAVARSE A MÁQUINA, CENTRIFUGARY SECARSE EN TAMBOR / Washing machine and tumbledryer can be used. This fabric can be centrifugated
 NO USAR LEJÍA / Do not use bleach
 EVITAR SECAR AL SOL / Avoid drying in the sun
 PLANCHAR POR LA CARA POSTERIOR, MAX. 110° / Iron only on the rear side, at a maximum of 110°
 PUEDE UTILIZARSE EL LAVADO EN SECO / Dry cleaning can also be used

Debido a la tolerancia implícita en los procesos de impresión y manipulación, los colores de imprenta y muestrario de carta de colores que aparecen en este catálogo deberán considerarse aproximados, no exactos.
 Because the implicit tolerance in the processes of printing and handling, printing and color chart in this catalog should be considered approximate, not exact.

Lumamar Granada, S.L. se reserva el derecho de realizar modificaciones o rectificaciones siempre que lo considere oportuno para la mejora del producto y su servicio.
 Lumamar Granada, SL reserves the right to make changes or corrections if its appropriate to improve product and delivery service.

MUESTRARIO DE TEJIDOS ESTAMPADOS PRINTED FABRICS SAMPLES



SICILIA

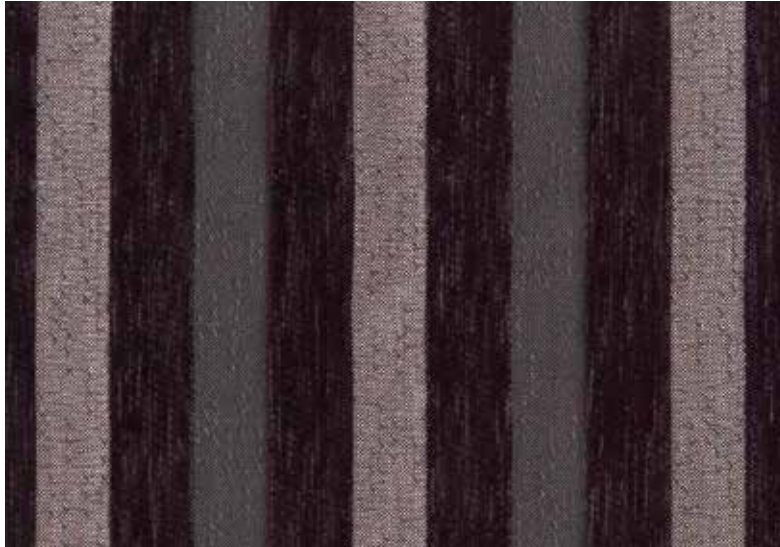

SICILIA 09



SICILIA 03



SICILIA 04



SICILIA 05



SICILIA 06



SICILIA 07

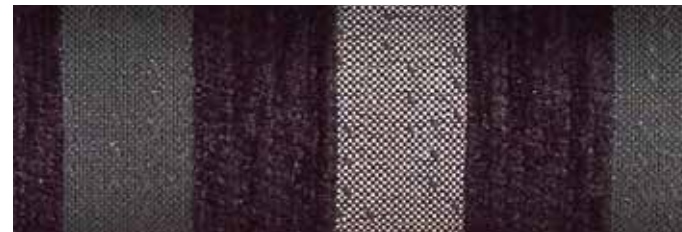

SICILIA 09



SICILIA 10

PUEDE LAVARSE A MÁQUINA, CENTRIFUGAR Y SECARSE EN TAMBOR / Washing machine and tumbledryer can be used. This fabric can be centrifugated
NO USAR LEJÍA / Do not use bleach
EVITAR SECAR AL SOL / Avoid drying in the sun
PLANCHAR POR LA CARA POSTERIOR, MAX. 110° / Iron only on the rear side, at a maximum of 110°
PUEDE UTILIZARSE EL LAVADO EN SECO / Dry cleaning can also be used

Debido a la tolerancia implícita en los procesos de impresión y manipulación, los colores de imprenta y muestrario de carta de colores que aparecen en este catálogo deberán considerarse aproximados, no exactos.
Because the implicit tolerance in the processes of printing and handling, printing and color chart in this catalog should be considered approximate, not exact.

Lumamar Granada, S.L. se reserva el derecho de realizar modificaciones o rectificaciones siempre que lo considere oportuno para la mejora del producto y su servicio.
Lumamar Granada, SL reserves the right to make changes or corrections if its appropriate to improve product and delivery service.

GRUPO
muebles
INTERMOBEL

MUESTRARIO DE TEJIDOS ESTAMPADOS PRINTED FABRICS SAMPLES



FAUNA



ELEPHANT 3



RHINO 2



ELEPHANT 3



LEOPARD 4



RHINO 6



LEOPARD 8



RHINO 10



LEOPARD 12

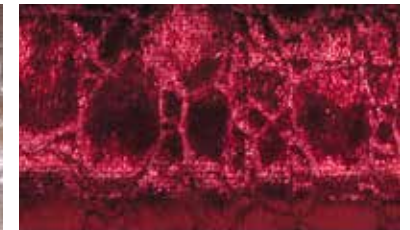

RHINO 14

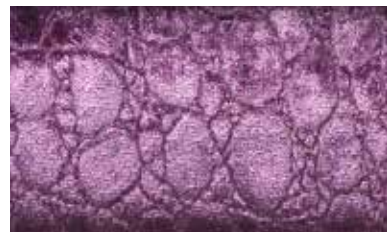

RHINO 18

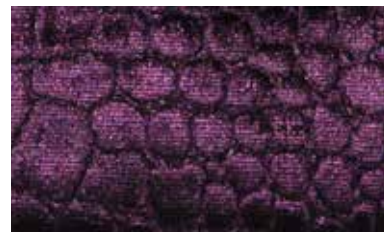

LEOPARD 20



RHINO 22



ELEPHANT 23



LEOPARD 24



RHINO 26



ELEPHANT 27



LEOPARD 32



RHINO 34



LEOPARD 36

muebles
GRUP **INTERMOBEL**

PUEDE LAVARSE A MÁQUINA, CENTRIFUGARY SECARSE EN TAMBOR / Washing machine and tumbledryer can be used. This fabric can be centrifugated
NO USAR LEJÍA / Do not use bleach
EVITAR SECAR AL SOL / Avoid drying in the sun
PLANCHAR POR LA CARA POSTERIOR, MAX. 110° / Iron only on the rear side, at a maximum of 110°
PUEDE UTILIZARSE EL LAVADO EN SECO / Dry cleaning can also be used

Debido a la tolerancia implícita en los procesos de impresión y manipulación, los colores de imprenta y muestrario de carta de colores que aparecen en este catálogo deberán considerarse aproximados, no exactos.
Because the implicit tolerance in the processes of printing and handling, printing and color chart in this catalog should be considered approximate, not exact.

Lumamar Granada, S.L. se reserva el derecho de realizar modificaciones o rectificaciones siempre que lo considere oportuno para la mejora del producto y su servicio.
Lumamar Granada, SL reserves the right to make changes or corrections if its appropriate to improve product and delivery service.

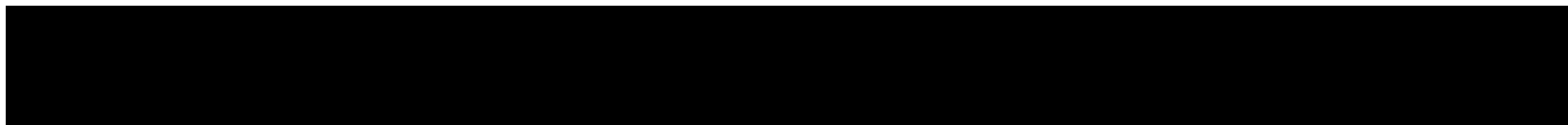

MUESTRARIO DE TEJIDOS ESTAMPADOS

PRINTED FABRICS SAMPLES

BASSANO



BASSANO 6



BASSANO 01



BASSANO 02



BASSANO 03



BASSANO 04



BASSANO 05



BASSANO 7



BASSANO 8

PUEDE LAVARSE A MÁQUINA, CENTRIFUGARY SECARSE EN TAMBOR / Washing machine and tumbledryer can be used. This fabric can be centrifugated
 NO USAR LEJÍA / Do not use bleach
 EVITAR SECAR AL SOL / Avoid drying in the sun
 PLANCHAR POR LA CARA POSTERIOR, MAX. 110º / Iron only on the rear side, at a maximum of 110º
 PUEDE UTILIZARSE EL LAVADO EN SECO / Dry cleaning can also be used

Debido a la tolerancia implícita en los procesos de impresión y manipulación, los colores de imprenta y muestrario de carta de colores que aparecen en este catálogo deberán considerarse aproximados, no exactos.
 Because the implicit tolerance in the processes of printing and handling, printing and color chart in this catalog should be considered approximate, not exact.

Lumamar Granada, S.L. se reserva el derecho de realizar modificaciones o rectificaciones siempre que lo considere oportuno para la mejora del producto y su servicio.
 Lumamar Granada, SL reserves the right to make changes or corrections if its appropriate to improve product and delivery service.

MUESTRARIO DE TEJIDOS ESTAMPADOS PRINTED FABRICS SAMPLES



BASSANO



BASSANO 9



BASSANO 10



BASSANO 11



BASSANO 12



BASSANO 13



BASSANO 14

PUEDE LAVARSE A MÁQUINA, CENTRIFUGARY SECARSE ENTAMBOR / Washing machine and tumbledryer can be used. This fabric can be centrifugated
NO USAR LEJÍA / Do not use bleach
EVITAR SECAR AL SOL / Avoid drying in the sun
PLANCHAR POR LA CARA POSTERIOR, MAX. 110° / Iron only on the rear side, at a maximum of 110°
PUEDE UTILIZARSE EL LAVADO EN SECO / Dry cleaning can also be used

Debido a la tolerancia implícita en los procesos de impresión y manipulación, los colores de imprenta y muestrario de carta de colores que aparecen en este catálogo deberán considerarse aproximados, no exactos.
Because the implicit tolerance in the processes of printing and handling, printing and color chart in this catalog should be considered approximate, not exact.

Lumamar Granada, S.L. se reserva el derecho de realizar modificaciones o rectificaciones siempre que lo considere oportuno para la mejora del producto y su servicio.
Lumamar Granada, SL reserves the right to make changes or corrections if its appropriate to improve product and delivery service.

SERIE POLIPIEL (Ideal para tapas de mesa Penélope tapizadas)
LEATHER IMITATION FABRIC (Amazing finish of the wooden tops for the tables Penelope & Valentina®)



NILO



NILO 11



NILO 1



NILO 2



NILO 3



NILO 4



NILO 5



NILO 6



NILO 7



NILO 8



NILO 9



NILO 10



NILO 11



NILO 12



NILO 13



NILO 14



NILO 15



NILO 16



NILO 17



NILO 18



NILO 19



NILO 20



NILO 21



NILO 22



NILO 23



NILO 24

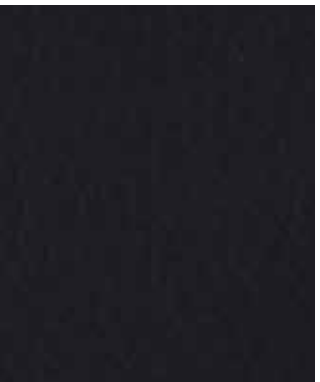

NILO 25

SERIE POLIPIEL (Ideal para tapas de mesa Penélope tapizadas) LEATHER IMITATION FABRIC (Amazing finish of the wooden tops for the tables Penelope & Valentina®)



NILO



NILO 26



NILO 27



NILO 28



NILO 29



NILO 30



NILO 31



NILO 32



NILO 33



NILO 34



NILO 35



NILO 36



NILO 37



NILO 38



NILO 39



NILO 40



NILO 41



NILO 42



NILO 43



NILO 44

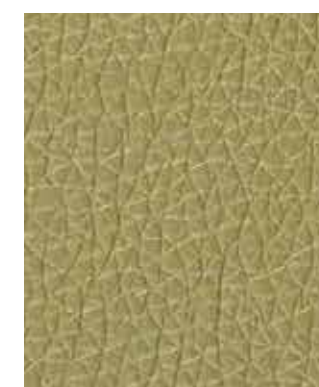

NILO 45



NILO 46



NILO 47

PUEDE LAVARSE A MÁQUINA, CENTRIFUGARY SECARSE ENTAMBOR / Washing machine and tumbledryer can be used. This fabric can be centrifugated
NO USAR LEJÍA / Do not use bleach
EVITAR SECAR AL SOL / Avoid drying in the sun
PLANCHAR POR LA CARA POSTERIOR, MAX. 110° / Iron only on the rear side, at a maximum of 110°
PUEDE UTILIZARSE EL LAVADO EN SECO / Dry cleaning can also be used

Debido a la tolerancia implícita en los procesos de impresión y manipulación, los colores de imprenta y muestrario de carta de colores que aparecen en este catálogo deberán considerarse aproximados, no exactos.

Because the implicit tolerance in the processes of printing and handling, printing and color chart in this catalog should be considered approximate, not exact.

Lumamar Granada, S.L. se reserva el derecho de realizar modificaciones o rectificaciones siempre que lo considere oportuno para la mejora del producto y su servicio.

Lumamar Granada, SL reserves the right to make changes or corrections if its appropriate to improve product and delivery service.

TEJIDOS LISOS PARA TEMPORADA ESTIVAL DE PRIMAVERA-VERANO

FABRICS SAMPLES FOR SPRING & SUMMER SEASON



CAROL



CAROL 8



CAROL 15



CAROL 24



CAROL 46



CAROL 62



CAROL 64

PUEDE LAVARSE A MÁQUINA, CENTRIFUGAR Y SECARSE EN TAMBOR / Washing machine and tumbledryer can be used. This fabric can be centrifugated
NO USAR LEJÍA / Do not use bleach
EVITAR SECAR AL SOL / Avoid drying in the sun
PLANCHAR POR LA CARA POSTERIOR, MAX. 110° / Iron only on the rear side, at a maximum of 110°
PUEDE UTILIZARSE EL LAVADO EN SECO / Dry cleaning can also be used

GRUPO **INTERMOBEL**

Debido a la tolerancia implícita en los procesos de impresión y manipulación, los colores de imprenta y muestrario de carta de colores que aparecen en este catálogo deberán considerarse aproximados, no exactos.

Because the implicit tolerance in the processes of printing and handling, printing and color chart in this catalog should be considered approximate, not exact.

Lumamar Granada, S.L. se reserva el derecho de realizar modificaciones o rectificaciones siempre que lo considere oportuno para la mejora del producto y su servicio.

Lumamar Granada, SL reserves the right to make changes or corrections if its appropriate to improve product and delivery service.

ESTAMPADOS PARA TEMPORADA ESTIVAL DE PRIMAVERA-VERANO

PRINTED FABRICS SAMPLES FOR SPRING & SUMMER SEASON



FLORENCIA



FLORENCIA 1



FLORENCIA 2



FLORENCIA 3

AVIGNON



AVIGNON 1



AVIGNON 2



AVIGNON 3

PUEDA LAVARSE A MÁQUINA, CENTRIFUGARY SECARSE EN TAMBOR / Washing machine and tumbledryer can be used. This fabric can be centrifugated
NO USAR LEJÍA / Do not use bleach
EVITAR SECAR AL SOL / Avoid drying in the sun
PLANCHAR POR LA CARA POSTERIOR, MAX. 110° / Iron only on the rear side, at a maximum of 110°
PUEDA UTILIZARSE EL LAVADO EN SECO / Dry cleaning can also be used

muebles
INTERMOBEL

Debido a la tolerancia implícita en los procesos de impresión y manipulación, los colores de imprenta y muestrario de carta de colores que aparecen en este catálogo deberán considerarse aproximados, no exactos.

Because the implicit tolerance in the processes of printing and handling, printing and color chart in this catalog should be considered approximate, not exact.

Lumamar Granada, S.L. se reserva el derecho de realizar modificaciones o rectificaciones siempre que lo considere oportuno para la mejora del producto y su servicio.

Lumamar Granada, SL reserves the right to make changes or corrections if its appropriate to improve product and delivery service.

TEJIDOS LISOS PARA TEMPORADA ESTIVAL DE PRIMAVERA-VERANO

FABRICS SAMPLES FOR SPRING & SUMMER SEASON



muebles
INTERMOBEL

AUXERRE



AUXERRE 1



AUXERRE 2



AUXERRE 3

ROMINA



ROMINA 1



ROMINA 2



ROMINA 3

PUEDE LAVARSE A MÁQUINA, CENTRIFUGARY SECARSE EN TAMBOR / Washing machine and tumbledryer can be used. This fabric can be centrifugated
NO USAR LEJÍA / Do not use bleach
EVITAR SECAR AL SOL / Avoid drying in the sun
PLANCHAR POR LA CARA POSTERIOR, MAX. 110° / Iron only on the rear side, at a maximum of 110°
PUEDE UTILIZARSE EL LAVADO EN SECO / Dry cleaning can also be used

Debido a la tolerancia implícita en los procesos de impresión y manipulación, los colores de imprenta y muestrario de carta de colores que aparecen en este catálogo deberán considerarse aproximados, no exactos.

Because the implicit tolerance in the processes of printing and handling, printing and color chart in this catalog should be considered approximate, not exact.

Lumamar Granada, S.L. se reserva el derecho de realizar modificaciones o rectificaciones siempre que lo considere oportuno para la mejora del producto y su servicio.

Lumamar Granada, SL reserves the right to make changes or corrections if its appropriate to improve product and delivery service.

ESTAMPADO CON FONDO TRANSPARENTE PARA TEMPORADA ESTIVAL

FABRICS SAMPLES FOR SPRING & SUMMER SEASON



RODEZ



RODEZ 1

muebles
GRUPO
INTERMOBEL

PUEDE LAVARSE A MÁQUINA, CENTRIFUGAR Y SECARSE EN TAMBOR / Washing machine and tumbledryer can be used. This fabric can be centrifugated
NO USAR LEJÍA / Do not use bleach
EVITAR SECAR AL SOL / Avoid drying in the sun
PLANCHAR POR LA CARA POSTERIOR, MAX. 110° / Iron only on the rear side, at a maximum of 110°
PUEDE UTILIZARSE EL LAVADO EN SECO / Dry cleaning can also be used

Debido a la tolerancia implícita en los procesos de impresión y manipulación, los colores de imprenta y muestrario de carta de colores que aparecen en este catálogo deberán considerarse aproximados, no exactos.

Because the implicit tolerance in the processes of printing and handling, printing and color chart in this catalog should be considered approximate, not exact.

Lumamar Granada, S.L. se reserva el derecho de realizar modificaciones o rectificaciones siempre que lo considere oportuno para la mejora del producto y su servicio.

Lumamar Granada, SL reserves the right to make changes or corrections if its appropriate to improve product and delivery service.



CINTA BIES SATÉN PARA TAPETES O CAMINOS

No olvide indicar en su pedido el color de la cinta bias para su tapete o camino.

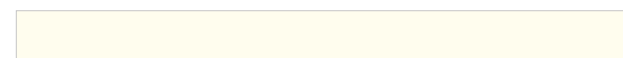

Bies 03 - Blanco roto



Bies 54 - Beige



Bies 01 - Negro



Bies 17 - Marrón



Bies 27 - Gris Plata



Bies 66 - Champagne



Bies 30 - Rojo

En el caso de que no se indique nada se enviará el bias que mejor coordine con la tela seleccionada.



CUADRANTES

CUADRANTES CON RELLENO EN FIBRA HUECA SILICONADA con CREMALLERA en las siguientes medidas. (ver precio en tarifa anexa):



30X50
45X45
45X60
60X60



PUEDA LAVARSE A MÁQUINA, CENTRIFUGAR Y SECARSE EN TAMBOR / Washing machine and tumbledryer can be used. This fabric can be centrifugated
NO USAR LEJÍA / Do not use bleach
EVITAR SECAR AL SOL / Avoid drying in the sun
PLANCHAR POR LA CARA POSTERIOR, MAX. 110° / Iron only on the rear side, at a maximum of 110°
PUEDA UTILIZARSE EL LAVADO EN SECO / Dry cleaning can also be used

Debido a la tolerancia implícita en los procesos de impresión y manipulación, los colores de imprenta y muestrario de carta de colores que aparecen en este catálogo deberán considerarse aproximados, no exactos.

Because the implicit tolerance in the processes of printing and handling, printing and color chart in this catalog should be considered approximate, not exact.

Lumamar Granada, S.L. se reserva el derecho de realizar modificaciones o rectificaciones siempre que lo considere oportuno para la mejora del producto y su servicio.

Lumamar Granada, SL reserves the right to make changes or corrections if its appropriate to improve product and delivery service.

RUEDAS OPCIONALES OPTIONAL WHEELS



TOP CON FRENO



BASIC



ESPECIFICACIONES TÉCNICAS TECHNICAL SPECIFICATIONS

muebles
INTERMOBEL

mesas camilla
luis maroto mobiliario
Colección INFINITY

MICHIGAN

FROCA

Avda. de Vilena, s/n. Telf. +34 96 581 00 80
P. O. BOX: 12 Fax. +34 96 581 01 44
03410 BIAR
(Alcorcón - Spain)
VAT/ TVA ES B-03020987
<http://www.froca.com>
e-mail: froca@froca.com

ESPECIFICACIONES TÉCNICAS TECHNICAL SPECIFICATIONS SPÉCIFICATIONS TECHNIQUES		
COLECCIÓN/ COLLECTION/ COLLECTION MICHIGAN		
COMPOSICIÓN : 40%PES. / 40%PAC. / 20%COT. Composition : 40%PES. / 40%PAC. / 20%COT. Composition : 40%PES. / 40%PAC. / 20%COT.		
ANCHO/width/largeur : 140 cm/ 54 in		
PESO/weight/poids : 340 gr / m2 – 476 gr / ml		
RESISTENCIA DE LAS COSTURAS Seam strength/ Résistance des coutures	URDIMBRE/warp/chaîne: 3.80 mm TRAMA/weft/trame : 3.90 mm	BS 3320:1988 BS 2543:1995
RESISTENCIA A LA ABRASIÓN Abrasion resistance/ Résistance à l'abrasion	CICLOS/cycles/cycles : > 24.000	BS 5690 BS 2543:1995
SOLIDEZ DE LOS COLORES A LA LUZ : 5 Colour fastness to light Résistance à la lumière		UNE 40187 BS 1006-B02
SOLIDEZ A LA LIMPIEZA EN SECO : 5 Rubbing solvents Résistance au nettoyage à sec		ISO 105-D01 UNE 40099
SOLIDEZ DE LOS COLORES AL LAVADO : 5 Rubbing fastness in humid state Résistance au nettoyage		ISO 105-C06 UNE 40029
RESISTENCIA AL PILLING : 4-5 Pilling resistance Résistance au pilling		ISO/DIS 12945-2
INSTRUCCIONES DE LAVADO Washing Instructions Instructions de lavage		
PUEDE LAVARSE A MÁQUINA, CENTRIFUGAR Y SECARSE EN TAMBOR Washing machine and tumble dryer can be used. This fabric can be centrifugated Lave-linge et sèche-linge peuvent être utilisés. Ce tissu peut être centrifugé		
NO USAR LEJÍA Do not use bleach Ne pas utiliser eau de Javel		
EVITAR SECAR AL SOL Avoid drying in the sun Éviter sécher au soleil		
PLANCHAR POR LA CARA POSTERIOR, MAX. 110° Iron only on the rear side, at a maximum of 110° Repasser par la face de derrière, 110° au maximum		
PUEDE UTILIZARSE EL LAVADO EN SECO Dry cleaning can also be used Nettoyage à sec peut être utilisé		

 LAVADO A MAQUINA, MAXIMO 30°C CON DETERGENTES NEUTROS.
Washing machine, maximum 30°C with neutral detergents.
Lavage à un maximum de 30°C avec un dérgent neutre.

ESPARTA

FROCA

Avda. de Vilena, s/n. Telf. +34 96 581 00 80
P. O. BOX: 12 Fax. +34 96 581 01 44
03410 BIAR
(Alcorcón - Spain)
VAT/ TVA ES B-03020987
<http://www.froca.com>
e-mail: froca@froca.com

ESPECIFICACIONES TÉCNICAS TECHNICAL SPECIFICATIONS SPÉCIFICATIONS TECHNIQUES		
COLECCIÓN/ COLLECTION/ COLLECTION ESPARTA		
COMPOSICIÓN : 70 % PAC. / 30 % PES. Composition : 70 % PAC. / 30 % PES. Composition : 70 % PAC. / 30 % PES.		
ANCHO/width/largeur : 140 cm/ 54 in		
PESO/weight/poids : 300 gr/ m2		
RESISTENCIA DE LAS COSTURAS Seam strength/ Résistance des coutures	URDIMBRE/warp/chaîne: 3.80 mm TRAMA/weft/trame : 3.90 mm	BS 3320:1988 BS 2543:1995
RESISTENCIA A LA ABRASIÓN Abrasion resistance/ Résistance à l'abrasion	CICLOS/cycles/cycles : > 30.000	BS 5690 BS 2543:1995
SOLIDEZ DE LOS COLORES A LA LUZ : 5 Colour fastness to light Résistance à la lumière		UNE 40187 BS 1006-B02
SOLIDEZ A LA LIMPIEZA EN SECO : 5 Rubbing solvents Résistance au nettoyage à sec		ISO 105-D01 UNE 40099
SOLIDEZ DE LOS COLORES AL LAVADO : 5 Rubbing fastness in humid state Résistance au nettoyage		ISO 105-C06 UNE 40029
RESISTENCIA AL PILLING : 4-5 Pilling resistance Résistance au pilling		ISO/DIS 12945-2
INSTRUCCIONES DE LAVADO Washing Instructions Instructions de lavage		
PUEDE LAVARSE A MÁQUINA, CENTRIFUGAR Y SECARSE EN TAMBOR Washing machine and tumble dryer can be used. This fabric can be centrifugated Lave-linge et sèche-linge peuvent être utilisés. Ce tissu peut être centrifugé		
NO USAR LEJÍA Do not use bleach Ne pas utiliser eau de Javel		
EVITAR SECAR AL SOL Avoid drying in the sun Éviter sécher au soleil		
PLANCHAR POR LA CARA POSTERIOR, MAX. 110° Iron only on the rear side, at a maximum of 110° Repasser par la face de derrière, 110° au maximum		
PUEDE UTILIZARSE EL LAVADO EN SECO Dry cleaning can also be used Nettoyage à sec peut être utilisé		

 LAVADO A MAQUINA, MAXIMO 30°C CON DETERGENTES NEUTROS.
Washing machine, maximum 30°C with neutral detergents.
Lavage à un maximum de 30°C avec un dérgent neutre.

ESPECIFICACIONES TÉCNICAS TECHNICAL SPECIFICATIONS

ESTEPA

FROCA

Avda. de Vilena, s/n.
P. O. BOX: 12
03410 BIAR
(Alicante - Spain)

Tel: +34 96 581 00 80
Fax: +34 96 581 01 44

VAT/ TVA ES B-03020997

<http://www.froca.com>

e-mail: froca@froca.com

ESPECIFICACIONES TÉCNICAS TECHNICAL SPECIFICATIONS SPÉCIFICATIONS TECHNIQUES		
COLECCIÓN/ COLLECTION/ COLLECTION ESTEPA		
COMPOSICIÓN : 60 % PAC. / 40 % PES. Composition : 60 % PAC. / 40 % PES. Composition : 60 % PAC. / 40 % PES.		
ANCHO/width/largeur : 140 cm/ 54 in		
PESO/weight/poids : 385 gr/ m2		
RESISTENCIA DE LAS COSTURAS Seam strength/ Résistance des coutures	URDIMBRE/warp/chaîne : 1.8mm TRAMA/weft/trame : 2 mm	BS 3320:1988 BS 2543:1995
RESISTENCIA A LA ABRASIÓN Abrasion resistance/ Résistance à l'abrasion	CICLOS/cycles/cycles : > 32.000	BS 5690 BS 2543:1995
SOLIDEZ DE LOS COLORES A LA LUZ : 5 Colour fastness to light Résistance à la lumière		UNE 40187 BS 1006-B02
SOLIDEZ A LA LIMPIEZA EN SECO : 5 Rubbing solvents Résistance au nettoyage à sec		ISO 105-D01 UNE 40099
SOLIDEZ DE LOS COLORES AL LAVADO : 5 Rubbing fastness in humid state Résistance au nettoyage		ISO 105-C06 UNE 40029
RESISTENCIA AL PILLING : 4-5 Pilling resistance Résistance au pilling		ISO/DIS 12945-2
INSTRUCCIONES DE LAVADO Washing Instructions Instructions de lavage		
PUEDE LAVARSE A MÁQUINA, CENTRIFUGAR Y SECARSE EN TAMBOR Washing machine and tumblery can be used. This fabric can be centrifugated Lave-linge et sèche-linge peuvent être utilisés. Ce tissu peut être centrifugé		
NO USAR LEJÍA Do not use bleach Ne pas utiliser eau de Javel		
EVITAR SECAR AL SOL Avoid drying in the sun Éviter sécher au soleil		
PLANCHAR POR LA CARA POSTERIOR, MAX. 110° Iron only on the rear side, at a maximum of 110° Repasser par la face de derrière, 110° au maximum		
PUEDE UTILIZARSE EL LAVADO EN SECO Dry cleaning can also be used Nettoyage à sec peut être utilisé		

 LAVADO A MAQUINA, MAXIMO 30°C CON DETERGENTES NEUTROS.
Washing machine, maximum 30°C with neutral detergents.
Lavage à un maximum de 30°C avec un dérgent neutre.

BAREIN

FROCA

Avda. de Vilena, s/n.
P. O. BOX: 12
03410 BIAR
(Alicante - Spain)

Tel: +34 96 581 00 80
Fax: +34 96 581 01 44







VAT/ TVA ES B-03020997

<http://www.froca.com>

e-mail: froca@froca.com

muebles
INTERMOBEL



ESPECIFICACIONES TÉCNICAS TECHNICAL SPECIFICATIONS SPÉCIFICATIONS TECHNIQUES		
COLECCIÓN/ COLLECTION/ COLLECTION BAREIN		
COMPOSICIÓN : 100 % PES. Composition : 100 % PES. Composition : 100 % PES.		
ANCHO/width/largeur : 140 cm/ 54 in		
PESO/weight/poids : 250 gr/ m2 – 350 gr/ml		
RESISTENCIA DE LAS COSTURAS Seam strength/ Résistance des coutures	URDIMBRE/warp/chaîne : 1 mm TRAMA/weft/trame : 1 mm	BS 3320:1988 ISO 13936-2 BS 2543:1995 ISO 13936-2
RESISTENCIA A LA ABRASIÓN Abrasion resistance/ Résistance à l'abrasion	CICLOS/cycles/cycles : > 50.000	BS 5690 BS 2543:1995
SOLIDEZ DE LOS COLORES A LA LUZ : 4 Colour fastness to light Résistance à la lumière		UNE 40187 BS 1006-B02
SOLIDEZ A LA LIMPIEZA EN SECO : 4-5 Rubbing solvents Résistance au nettoyage à sec		ISO 105-D01 UNE 40099
SOLIDEZ DE LOS COLORES AL LAVADO : 4 Rubbing fastness in humid state Résistance au nettoyage		ISO 105-C06 UNE 40029
RESISTENCIA AL PILLING : 4 - 5 Pilling resistance Résistance au pilling		ISO/DIS 12945-2
INSTRUCCIONES DE LAVADO Washing Instructions Instructions de lavage		
PUEDE LAVARSE A MÁQUINA, CENTRIFUGAR Y SECARSE EN TAMBOR Washing machine and tumblery can be used. This fabric can be centrifugated Lave-linge et sèche-linge peuvent être utilisés. Ce tissu peut être centrifugé		
NO USAR LEJÍA Do not use bleach Ne pas utiliser eau de Javel		
EVITAR SECAR AL SOL Avoid drying in the sun Éviter sécher au soleil		
PLANCHAR POR LA CARA POSTERIOR, MAX. 110° Iron only on the rear side, at a maximum of 110° Repasser par la face de derrière, 110° au maximum		
PUEDE UTILIZARSE EL LAVADO EN SECO Dry cleaning can also be used Nettoyage à sec peut être utilisé		
     		

 LAVADO A MAQUINA, MAXIMO 30°C CON DETERGENTES NEUTROS.
Washing machine, maximum 30°C with neutral detergents.
Lavage à un maximum de 30°C avec un dérgent neutre.

ESPECIFICACIONES TÉCNICAS TECHNICAL SPECIFICATIONS

VARESSE



FROCA

Avda. de Vilena, s/n.
P. O. BOX: 12
03410 BIAR
(Alicante - Spain)

Tel. +34 96 581 00 80
Fax. +34 96 581 01 44

VAT/ TVA ES B-03020997

<http://www.froca.com>
e-mail: froca@froca.com



ESPECIFICACIONES TÉCNICAS TECHNICAL SPECIFICATIONS SPÉCIFICATIONS TECHNIQUES		
COLECCIÓN/ COLLECTION/ COLLECTION VARESE		
COMPOSICIÓN : 100 % PES. Composition : 100 % PES. Composition : 100 % PES.		
ANCHO/width/largeur : 142 cm/ 54 in		
PESO/weight/poids : 400 gr/ m2 - 560 gr/ml		
RESISTENCIA DE LAS COSTURAS Seam strength/ Résistance des coutures	URDIMBRE/warp/chaîne : 1 mm TRAMA/weft/trame : 1 mm	BS 3320:1988 ISO 13936-2 BS 2543:1995 ISO 13936-2
RESISTENCIA A LA ABRASIÓN Abrasion resistance/ Résistance à l'abrasion	CICLOS/cycles/cycles : > 25.000	BS 5690 BS 2543:1995
SOLIDEZ DE LOS COLORES A LA LUZ : 4 Colour fastness to light Résistance à la lumière		UNE 40187 BS 1006-B02
SOLIDEZ A LA LIMPIEZA EN SECO : 4 Rubbing solvents Résistance au nettoyage à sec		ISO 105-D01 UNE 40099
SOLIDEZ DE LOS COLORES AL LAVADO : 4 Rubbing fastness in humid state Résistance au nettoyage		ISO 105-C06 UNE 40029
RESISTENCIA AL PILLING : 4 Pilling resistance Résistance au pilling		ISO/DIS 12945-2
INSTRUCCIONES DE LAVADO Washing Instructions Instructions de lavage		
PUEDE LAVARSE A MÁQUINA, CENTRIFUGAR Y SECARSE EN TAMBOR Washing machine and tumble dryer can be used. This fabric can be centrifugated Lave-linge et sèche-linge peuvent être utilisés. Ce tissu peut être centrifugé		
NO USAR LEJÍA Do not use bleach Ne pas utiliser eau de Javel		
EVITAR SECAR AL SOL Avoid drying in the sun Éviter sécher au soleil		
PLANCHAR POR LA CARA POSTERIOR, MAX. 110° Iron only on the rear side, at a maximum of 110° Repasser par la face de derrière, 110° au maximum		
PUEDE UTILIZARSE EL LAVADO EN SECO Dry cleaning can also be used Nettoyage à sec peut être utilisé		

LAVADO A MÁQUINA, MÁXIMO 30°C CON DETERGENTES NEUTROS.
Washing machine, maximum 30°C with neutral detergents.
Lavage à un maximum de 30°C avec un détergent neutre.

LIDO

FROCA

Avda. de Vilena, s/n.
P. O. BOX: 12
03410 BIAR
(Alicante - Spain)

Tel. +34 96 581 00 80
Fax. +34 96 581 01 44

VAT/ TVA ES B-03020997

<http://www.froca.com>
e-mail: froca@froca.com



ESPECIFICACIONES TÉCNICAS TECHNICAL SPECIFICATIONS SPÉCIFICATIONS TECHNIQUES		
COLECCIÓN/ COLLECTION/ COLLECTION LIDO		
COMPOSICIÓN : 92 % POLIESTER - 8 % NYLON Composition : 92% POLYESTER - 8% NYLON Composition : 92% POLYESTER - 8% NYLON		
ANCHO/width/largeur : 140 cm.		
PESO/weight/poids : 365 gr/ m2 - 511 gr/ml		
RESISTENCIA AL RASGADO Tear Strength / Résistance à la déchirure	URDIMBRE/warp/chaîne : 63 N TRAMA/weft/trame : 63 N	ISO13937-3:2000 ISO13937-3:2000
RESISTENCIA DE LAS COSTURAS Seam strength/ Résistance des coutures	URDIMBRE/warp/chaîne : 2,0mm TRAMA/weft/trame : 2,0 mm	BS 3320:1988 BS 2543:1995
RESISTENCIA A LA ABRASIÓN Abrasion resistance/ Résistance à l'abrasion	CICLOS/cycles/cycles : > 40.000	ISO 12947-2:1998
SOLIDEZ DE LOS COLORES A LA LUZ : 5 Colour fastness to light Résistance à la lumière		ISO 105 B02:1994
SOLIDEZ A LA LIMPIEZA EN SECO : 5 Rubbing solvents Résistance au nettoyage à sec		ISO 105X12:2001
SOLIDEZ DE LOS COLORES AL LAVADO : 5 Rubbing fastness in humid state Résistance au nettoyage		ISO 105X12:2001
RESISTENCIA AL PILLING : 5 Pilling resistance Résistance au pilling		ISO 12945-2
INSTRUCCIONES DE LAVADO Washing Instructions Instructions de lavage		
La temperatura máxima de lavado es de 30°. Maximum washing temperature is 30°. Température de lavage maximale est de 30°.		
No usar lejía. Do not use bleach. Ne pas utiliser eau de Javel.		
Planchar por la cara posterior, max. 110°. Iron only on the rear side, at a maximum of 110°. Repasser par la face de derrière, 110° au maximum.		
Puede utilizarse el lavado en seco. Dry cleaning can also be used. Nettoyage à sec peut être utilisé.		
Evitar secar al sol. Avoid drying in the sun. Éviter sécher au soleil.		
Acabado antimanchas. Teflon. Fabric protector anti-stain. Teflon. Traitement anti-taches. Teflon.		

LAVADO A MÁQUINA, MÁXIMO 30°C CON DETERGENTES NEUTROS.
Washing machine, maximum 30°C with neutral detergents.
Lavage à un maximum de 30°C avec un détergent neutre.

ESPECIFICACIONES TÉCNICAS TECHNICAL SPECIFICATIONS

MUEBLES
INTERMOBEL

mesas camilla
luis maroto mobiliario

Colección INFINITY

APACHE







FROCA

Avda. de Vilena, s/n. Telf. +34 96 581 00 80
P. O. BOX: 12 Fax. +34 96 581 01 44
03410 BIAR
(Alcántara - Spain)

VAT/ TVA ES B-03020997
<http://www.froca.com>
e-mail: froca@froca.com



ESPECIFICACIONES TÉCNICAS TECHNICAL SPECIFICATIONS SPÉCIFICATIONS TECHNIQUES		
COLECCIÓN/ COLLECTION/ COLLECTION APACHE		
COMPOSICIÓN : 100 % POLIESTER Composition : 100% POLYESTER Composition : 100% POLYESTER		
ANCHO/width/largeur : 140 cm.		
PESO/weight/poids : 320 gr/ m2 - 448 gr/ml		
RESISTENCIA AL RASGADO Tear Strength / Résistance à la déchirure	URDIMBRE/warp/chaîne : 64 N TRAMA/weft/trame : 40 N	ISO13937-3:2000 ISO13937-3:2000
RESISTENCIA A LA ABRASIÓN Abrasion resistance/ Résistance à l'abrasion	CICLOS/cycles/cycles : > 30.000	ISO 12947-2:1998
SOLIDEZ DE LOS COLORES A LA LUZ : 4 Colour fastness to light Résistance à la lumière		ISO 105 B02:1994
SOLIDEZ A LA LIMPIEZA EN SECO : 4 Rubbing solvents Résistance au nettoyage à sec		ISO 105X12:2001
SOLIDEZ DE LOS COLORES AL LAVADO : 4 Rubbing fastness in humid state Résistance au nettoyage		ISO 105X12:2001
RESISTENCIA AL PILLING : 4-5 Pilling resistance Résistance au pilling		ISO 12945-2

INSTRUCCIONES DE LAVADO Washing Instructions Instructions de lavage		
PUEDE LAVARSE A MÁQUINA, CENTRIFUGAR Y SECARSE EN TAMBOR Washing machine and tumbledryer can be used. This fabric can be centrifuged Lave-linge et sèche-linge peuvent être utilisés. Ce tissu peut être centrifugé		
NO USAR LEJÍA Do not use bleach Ne pas utiliser eau de Javel		
EVITAR SECAR AL SOL Avoid drying in the sun Éviter sécher au soleil		
ACABADO ANTIMANCHAS Fabric protector anti stain Traitement antitaches		
PUEDE UTILIZARSE EL LAVADO EN SECO Dry cleaning can also be used Nettoyage à sec peut être utilisé		
     		

 LAVADO A MÁQUINA, MÁXIMO 30°C CON DETERGENTES NEUTROS.
Washing machine, maximum 30°C with neutral detergents.
Lavage à un maximum de 30°C avec un détergent neutre.







TORRENT

FROCA

Avda. de Vilena, s/n. Telf. +34 96 581 00 80
P. O. BOX: 12 Fax. +34 96 581 01 44
03410 BIAR
(Alcántara - Spain)

VAT/ TVA ES B-03020997
<http://www.froca.com>
e-mail: froca@froca.com

ESPECIFICACIONES TÉCNICAS TECHNICAL SPECIFICATIONS SPÉCIFICATIONS TECHNIQUES		
COLECCIÓN/ COLLECTION/ COLLECTION TORRENT		
COMPOSICIÓN : 75% ALGODÓN – 25% POLIESTER Composition : 75 % COTTON – 25% PES. Composition : 75 % COTTON – 25% PES.		
ANCHO/width/largeur : 140 cm		
PESO/weight/poids : 430 gr/ m2 – 600 gr / ml		
RESISTENCIA DE LAS COSTURAS Seam strength/ Résistance des coutures	URDIMBRE/warp/chaîne : 3.2 mm TRAMA/weft/trame : 2.8 mm	BS 3320:1988 BS 2543:1995
RESISTENCIA A LA ABRASIÓN Abrasion resistance/ Résistance à l'abrasion	CICLOS/cycles/cycles : > 24.000	BS 5690 BS 2543:1995
SOLIDEZ DE LOS COLORES A LA LUZ : 5 Colour fastness to light Résistance à la lumière		UNE 40187 BS 1006-B02
SOLIDEZ A LA LIMPIEZA EN SECO : 4/5 Rubbing solvents Résistance au nettoyage à sec		ISO 105-D01 UNE 40099
SOLIDEZ DE LOS COLORES AL LAVADO : 4/5 Rubbing fastness in humid state Résistance au nettoyage		ISO 105-C06 UNE 40029
RESISTENCIA AL PILLING : 4 Pilling resistance Résistance au pilling		ISO/DIS 12945-2

INSTRUCCIONES DE LAVADO / WASHING INSTRUCTIONS	
 A mano max 30°C, detergentes neutros. Hand washed at max. of 30°C. Using neutral detergents only.	 Evitar secar al sol. Avoid drying in the sun.
 No escurrir, retorcer ni centrifugar. Do not squeeze, no wring, no centrifugate.	 Planchar por la cara posterior, Max. 110°C. Iron only on the rear side, at a maximum of 110°C.
 No usar lejía. Do not use bleach.	 Puede utilizarse el lavado en seco. Dry cleaning can also be used.
 No puede centrifugarse, secarse en tambor. Do not Centrifugate, no tumbledrying.	

 LAVADO A MÁQUINA, MÁXIMO 30°C CON DETERGENTES NEUTROS.
Washing machine, maximum 30°C with neutral detergents.
Lavage à un maximum de 30°C avec un détergent neutre.

ESPECIFICACIONES TÉCNICAS TECHNICAL SPECIFICATIONS

mesas camilla
luis maroto mobiliario
Colección INFINITY

ALHAMBRA

FROCA

Avda. de Vilena, s/n. Telf. +34 96 581 00 80
P. O. BOX: 12 Fax. +34 96 581 01 44
03410 BIAR
(Alicante - Spain)
VAT/ TVA ES B-03020997
<http://www.froca.com>
e-mail: froca@froca.com

ESPECIFICACIONES TÉCNICAS TECHNICAL SPECIFICATIONS SPÉCIFICATIONS TECHNIQUES		
COLECCIÓN/ COLLECTION/ COLLECTION PAPILLON		
COMPOSICIÓN : 55 % Algodón / 45 % Poliester. Composition : 55 % Cot. / 45 % Pes. Composition : 55 % Cot. / 45 % Pes.		
ANCHO/width/largeur : 140 cm/ 54 in		
PESO/weight/poids : 400 gr./m2 - 560 gr/ml		
RESISTENCIA DE LAS COSTURAS Seam strength/ Résistance des coutures	URDIMBRE/warp/chaîne: 3 mm TRAMA/weft/trame : 2.8 mm	BS 3320:1988 BS 2543:1995
RESISTENCIA A LA ABRASIÓN Abrasion resistance/ Résistance à l'abrasion	CICLOS/cycles/cycles : > 26.000	BS 5690 BS 2543:1995
SOLIDEZ DE LOS COLORES A LA LUZ : 5 Colour fastness to light Résistance à la lumière		UNE 40187 BS 1006-B02
SOLIDEZ A LA LIMPIEZA EN SECO : 4/5 Rubbing solvents Résistance au nettoyage à sec		ISO 105-D01 UNE 40099
SOLIDEZ DE LOS COLORES AL LAVADO : 4/5 Rubbing fastness in humid state Résistance au nettoyage		ISO 105-C06 UNE 40029
RESISTENCIA AL PILLING : 5 Pilling resistance Résistance au pilling		ISO/DIS 12945-2
INSTRUCCIONES DE LAVADO Washing Instructions Instructions de lavage		
 Lavado a máquina, máximo a 40°C con detergentes neutros. Washing machine, maximum 40°C with neutral detergents. Lavage à un maximum de 40°C avec un détergent neutre.		
 No usar lejía. Do not use bleach. Ne pas utiliser eau de Javel.		
 Planchar por la cara posterior, max. 110°. Iron only on the rear side, at a maximum of 110°. Repasser par la face de derrière, 110° au maximum.		
 Puede utilizarse el lavado en seco. Dry cleaning can also be used. Nettoyage à sec peut être utilisé.		
 Evitar secar al sol. Avoid drying in the sun. Éviter sécher au soleil.		



 LAVADO A MAQUINA, MAXIMO 30°C CON DETERGENTES NEUTROS.
Washing machine, maximum 30°C with neutral detergents.
Lavage à un maximum de 30°C avec un dérgent neutre.

KENT

FROCA

Avda. de Vilena, s/n. Telf. +34 96 581 00 80
P. O. BOX: 12 Fax. +34 96 581 01 44
03410 BIAR
(Alicante - Spain)
VAT/ TVA ES B-03020997
<http://www.froca.com>
e-mail: froca@froca.com

muebles
INTERMOBEL

ESPECIFICACIONES TÉCNICAS TECHNICAL SPECIFICATIONS SPÉCIFICATIONS TECHNIQUES		
COLECCIÓN/ COLLECTION/ COLLECTION KENT-SHOWA		
COMPOSICIÓN : 60 % PAC. / 40 % PES. Composition : 60 % PAC. / 40 % PES. Composition : 60 % PAC. / 40 % PES.		
ANCHO/width/largeur : 140 cm/ 54 in		
PESO/weight/poids : KENT 460 gr/ m2 SHOWA 440 gr/m2		
RESISTENCIA DE LAS COSTURAS Seam strength/ Résistance des coutures	URDIMBRE/warp/chaîne : 3.8 mm TRAMA/weft/trame : 4.2 mm	BS 3320:1988 BS 2543:1995
RESISTENCIA A LA ABRASIÓN Abrasion resistance/ Résistance à l'abrasion	CICLOS/cycles/cycles : > 30.000	BS 5690 BS 2543:1995
SOLIDEZ DE LOS COLORES A LA LUZ : 5 Colour fastness to light Résistance à la lumière		UNE 40187 BS 1006-B02
SOLIDEZ A LA LIMPIEZA EN SECO : 5 Rubbing solvents Résistance au nettoyage à sec		ISO 105-D01 UNE 40099
SOLIDEZ DE LOS COLORES AL LAVADO : 5 Rubbing fastness in humid state Résistance au nettoyage		ISO 105-C06 UNE 40029
RESISTENCIA AL PILLING : 4-5 Pilling resistance Résistance au pilling		ISO/DIS 12945-2
INSTRUCCIONES DE LAVADO Washing Instructions Instructions de lavage		
 PUEDE LAVARSE A MÁQUINA, CENTRIFUGAR Y SECARSE EN TAMBOR Washing machine and tumble dryer can be used. This fabric can be centrifugated Lave-linge et sèche-linge peuvent être utilisés. Ce tissu peut être centrifugé		
 NO USAR LEJÍA Do not use bleach Ne pas utiliser eau de Javel		
 EVITAR SECAR AL SOL Avoid drying in the sun Éviter sécher au soleil		
 PLANCHAR POR LA CARA POSTERIOR, MAX. 110° Iron only on the rear side, at a maximum of 110° Repasser par la face de derrière, 110° au maximum		
 PUEDE UTILIZARSE EL LAVADO EN SECO Dry cleaning can also be used Nettoyage à sec peut être utilisé		

 LAVADO A MAQUINA, MAXIMO 30°C CON DETERGENTES NEUTROS.
Washing machine, maximum 30°C with neutral detergents.
Lavage à un maximum de 30°C avec un dérgent neutre.

ESPECIFICACIONES TÉCNICAS TECHNICAL SPECIFICATIONS

MAYA

GRUPO muebles
INTERMOBEL

FROCA

Avda. de Vilena, s/n. Telf. +34 96 581 00 80
P. O. BOX: 12 Fax. +34 96 581 01 44
03410 BIAR
(Alicante - Spain)
VAT/ TVA ES B-03020997
<http://www.froca.com>
e-mail: froca@froca.com

ESPECIFICACIONES TÉCNICAS TECHNICAL SPECIFICATIONS SPÉCIFICATIONS TECHNIQUES		
COLECCIÓN/ COLLECTION/ COLLECTION MAYA		
COMPOSICIÓN : 60 % PAC. / 40 % PES. Composition : 60 % PAC. / 40 % PES. Composition : 60 % PAC. / 40 % PES.		
ANCHO/width/largeur : 140 cm/ 54 in		
PESO/weight/poids : 320 gr/ m2 / 450 gr/ml		
RESISTENCIA DE LAS COSTURAS Seam strength/ Résistance des coutures	URDIMBRE/warp/chaîne : 3.8 mm TRAMA/weft/trame : 4.2 mm	BS 3320:1988 BS 2543:1995
RESISTENCIA A LA ABRASIÓN Abrasion resistance/ Résistance à l'abrasion	CICLOS/cycles/cycles : > 25.000	BS 5690 BS 2543:1995
SOLIDEZ DE LOS COLORES A LA LUZ : 5 Colour fastness to light Résistance à la lumière		UNE 40187 BS 1006-B02
SOLIDEZ A LA LIMPIEZA EN SECO : 5 Rubbing solvents Résistance au nettoyage à sec		ISO 105-D01 UNE 40099
SOLIDEZ DE LOS COLORES AL LAVADO : 5 Rubbing fastness in humid state Résistance au nettoyage		ISO 105-C06 UNE 40029
RESISTENCIA AL PILLING : 4-5 Pilling resistance Résistance au pilling		ISO/DIS 12945-2
INSTRUCCIONES DE LAVADO Washing Instructions Instructions de lavage		
PUEDE LAVARSE A MÁQUINA, CENTRIFUGAR Y SECARSE EN TAMBOR Washing machine and tumble dryer can be used. This fabric can be centrifugated Lave-linge et sèche-linge peuvent être utilisés. Ce tissu peut être centrifugé		
NO USAR LEJÍA Do not use bleach Ne pas utiliser eau de Javel		
EVITAR SECAR AL SOL Avoid drying in the sun Éviter sécher au soleil		
PLANCHAR POR LA CARA POSTERIOR, MAX. 110° Iron only on the rear side, at a maximum of 110° Repasser par la face de derrière, 110° au maximum		
PUEDE UTILIZARSE EL LAVADO EN SECO Dry cleaning can also be used Nettoyage à sec peut être utilisé		

 LAVADO A MAQUINA, MAXIMO 30°C CON DETERGENTES NEUTROS.
Washing machine, maximum 30°C with neutral detergents.
Lavage à un maximum de 30°C avec un dérgent neutre.

ESTAMBUL

FROCA

Avda. de Vilena, s/n. Telf. +34 96 581 00 80
P. O. BOX: 12 Fax. +34 96 581 01 44
03410 BIAR
(Alicante - Spain)
VAT/ TVA ES B-03020997
<http://www.froca.com>
e-mail: froca@froca.com

ESPECIFICACIONES TÉCNICAS TECHNICAL SPECIFICATIONS SPÉCIFICATIONS TECHNIQUES		
COLECCIÓN/ COLLECTION/ COLLECTION ESTAMBUL		
COMPOSICIÓN : 70 % PAC. / 30 % PES. Composition : 70 % PAC. / 30 % PES. Composition : 70 % PAC. / 30 % PES.		
ANCHO/width/largeur : 140 cm/ 54 in		
PESO/weight/poids : 360 gr/ m2 – 504 gr./ml		
RESISTENCIA DE LAS COSTURAS Seam strength/ Résistance des coutures	URDIMBRE/warp/chaîne : 3.80 mm TRAMA/weft/trame : 3.90 mm	BS 3320:1988 BS 2543:1995
RESISTENCIA A LA ABRASIÓN Abrasion resistance/ Résistance à l'abrasion	CICLOS/cycles/cycles : > 30.000	BS 5690 BS 2543:1995
SOLIDEZ DE LOS COLORES A LA LUZ : 5 Colour fastness to light Résistance à la lumière		UNE 40187 BS 1006-B02
SOLIDEZ A LA LIMPIEZA EN SECO : 5 Rubbing solvents Résistance au nettoyage à sec		ISO 105-D01 UNE 40099
SOLIDEZ DE LOS COLORES AL LAVADO : 5 Rubbing fastness in humid state Résistance au nettoyage		ISO 105-C06 UNE 40029
RESISTENCIA AL PILLING : 4-5 Pilling resistance Résistance au pilling		ISO/DIS 12945-2
INSTRUCCIONES DE LAVADO Washing Instructions Instructions de lavage		
PUEDE LAVARSE A MÁQUINA, CENTRIFUGAR Y SECARSE EN TAMBOR Washing machine and tumble dryer can be used. This fabric can be centrifugated Lave-linge et sèche-linge peuvent être utilisés. Ce tissu peut être centrifugé		
NO USAR LEJÍA Do not use bleach Ne pas utiliser eau de Javel		
EVITAR SECAR AL SOL Avoid drying in the sun Éviter sécher au soleil		
PLANCHAR POR LA CARA POSTERIOR, MAX. 110° Iron only on the rear side, at a maximum of 110° Repasser par la face de derrière, 110° au maximum		
PUEDE UTILIZARSE EL LAVADO EN SECO Dry cleaning can also be used Nettoyage à sec peut être utilisé		

 LAVADO A MAQUINA, MAXIMO 30°C CON DETERGENTES NEUTROS.
Washing machine, maximum 30°C with neutral detergents.
Lavage à un maximum de 30°C avec un dérgent neutre.

ESPECIFICACIONES TÉCNICAS TECHNICAL SPECIFICATIONS

APRILIA

FROCA

Avda. de Vilena, s/n. Telf. +34 96 581 00 80
P. O. BOX: 12 Fax. +34 96 581 01 44
03410 BIAR
(Alicante - Spain)
VAT/ TVA ES B-03020997
<http://www.froca.com>
e-mail: froca@froca.com

ESPECIFICACIONES TÉCNICAS TECHNICAL SPECIFICATIONS SPÉCIFICATIONS TECHNIQUES		
COLECCIÓN/ COLLECTION/ COLLECTION APRILIA		
COMPOSICIÓN : 60 % PAC. / 40 % PES. Composition : 60 % PAC. / 40 % PES. Composition : 60 % PAC. / 40 % PES.		
ANCHO/width/largeur : 140 cm/ 54 in		
PESO/weight/poids : 460 gr/ m2 – 644 gr./ ml		
RESISTENCIA DE LAS COSTURAS Seam strength/ Résistance des coutures	URDIMBRE/warp/chaîne : 1.8mm TRAMA/weft/trame : 2 mm	BS 3320:1988 BS 2543:1995
RESISTENCIA A LA ABRASIÓN Abrasion resistance/ Résistance à l'abrasion	CICLOS/cycles/cycles : > 30.000	BS 5690 BS 2543:1995
SOLIDEZ DE LOS COLORES A LA LUZ : 5 Colour fastness to light Résistance à la lumière		UNE 40187 BS 1006-B02
SOLIDEZ A LA LIMPIEZA EN SECO : 5 Rubbing solvents Résistance au nettoyage à sec		ISO 105-D01 UNE 40099
SOLIDEZ DE LOS COLORES AL LAVADO : 5 Rubbing fastness in humid state Résistance au nettoyage		ISO 105-C06 UNE 40029
RESISTENCIA AL PILLING : 4-5 Pilling resistance Résistance au pilling		ISO/DIS 12945-2
INSTRUCCIONES DE LAVADO Washing Instructions Instructions de lavage		
PUEDE LAVARSE A MÁQUINA, CENTRIFUGAR Y SECARSE EN TAMBOR Washing machine and tumblodryer can be used. This fabric can be centrifugated Lave-linge et sèche-linge peuvent être utilisés. Ce tissu peut être centrifugé		
NO USAR LEJÍA Do not use bleach Ne pas utiliser eau de Javel		
EVITAR SECAR AL SOL Avoid drying in the sun Éviter sécher au soleil		
PLANCHAR POR LA CARA POSTERIOR, MAX. 110° Iron only on the rear side, at a maximum of 110° Repasser par la face de derrière, 110° au maximum		
PUEDE UTILIZARSE EL LAVADO EN SECO Dry cleaning can also be used Nettoyage à sec peut être utilisé		

 LAVADO A MAQUINA, MAXIMO 30°C CON DETERGENTES NEUTROS.
Washing machine, maximum 30°C with neutral detergents.
Lavage à un maximum de 30°C avec un dérgent neutre.

GAUDÍ

FROCA

Avda. de Vilena, s/n. Telf. +34 96 581 00 80
P. O. BOX: 12 Fax. +34 96 581 01 44
03410 BIAR
(Alicante - Spain)
VAT/ TVA ES B-03020997
<http://www.froca.com>
e-mail: froca@froca.com

muebles
INTERMOBEL

ESPECIFICACIONES TÉCNICAS TECHNICAL SPECIFICATIONS SPÉCIFICATIONS TECHNIQUES		
COLECCIÓN/ COLLECTION/ COLLECTION GAUDÍ		
COMPOSICIÓN : 60 % PAC. / 40 % PES. Composition : 60 % PAC. / 40 % PES. Composition : 60 % PAC. / 40 % PES.		
ANCHO/width/largeur : 140 cm/ 54 in		
PESO/weight/poids : GAUDI 460 gr/ m2		
RAPPORT: 35 x 35		
RESISTENCIA DE LAS COSTURAS Seam strength/ Résistance des coutures	URDIMBRE/warp/chaîne : 3.8 mm TRAMA/weft/trame : 4.2 mm	BS 3320:1988 BS 2543:1995
RESISTENCIA A LA ABRASIÓN Abrasion resistance/ Résistance à l'abrasion	CICLOS/cycles/cycles : > 30.000	BS 5690 BS 2543:1995
SOLIDEZ DE LOS COLORES A LA LUZ : 5 Colour fastness to light Résistance à la lumière		UNE 40187 BS 1006-B02
SOLIDEZ A LA LIMPIEZA EN SECO : 5 Rubbing solvents Résistance au nettoyage à sec		ISO 105-D01 UNE 40099
SOLIDEZ DE LOS COLORES AL LAVADO : 5 Rubbing fastness in humid state Résistance au nettoyage		ISO 105-C06 UNE 40029
RESISTENCIA AL PILLING : 4-5 Pilling resistance Résistance au pilling		ISO/DIS 12945-2
INSTRUCCIONES DE LAVADO Washing Instructions Instructions de lavage		
PUEDE LAVARSE A MÁQUINA, CENTRIFUGAR Y SECARSE EN TAMBOR Washing machine and tumblodryer can be used. This fabric can be centrifugated Lave-linge et sèche-linge peuvent être utilisés. Ce tissu peut être centrifugé		
NO USAR LEJÍA Do not use bleach Ne pas utiliser eau de Javel		
EVITAR SECAR AL SOL Avoid drying in the sun Éviter sécher au soleil		
PLANCHAR POR LA CARA POSTERIOR, MAX. 110° Iron only on the rear side, at a maximum of 110° Repasser par la face de derrière, 110° au maximum		
PUEDE UTILIZARSE EL LAVADO EN SECO Dry cleaning can also be used Nettoyage à sec peut être utilisé		

 LAVADO A MAQUINA, MAXIMO 30°C CON DETERGENTES NEUTROS.
Washing machine, maximum 30°C with neutral detergents.
Lavage à un maximum de 30°C avec un dérgent neutre.

ESPECIFICACIONES TÉCNICAS TECHNICAL SPECIFICATIONS

INTERMOBEL

mesas camilla
luis maroto mobiliario

Colección INFINITY

CALABRIA

FROCA

Avda. de Vilena, s/n. Telf. +34 96 581 00 80
P. O. BOX: 12 Fax. +34 96 581 01 44
03410 BIAR (Alicante - Spain)
VAT/ TVA ES B-03020997
<http://www.froca.com>
e-mail: froca@froca.com

ESPECIFICACIONES TÉCNICAS TECHNICAL SPECIFICATIONS SPÉCIFICATIONS TECHNIQUES		
COLECCIÓN/ COLLECTION/ COLLECTION CALABRIA		
COMPOSICIÓN : 60 % PAC. / 40 % PES. Composition : 60 % PAC. / 40 % PES. Composition : 60 % PAC. / 40 % PES.		
ANCHO/width/largeur : 140 cm/ 54 in		
PESO/weight/poids : 465 gr/ m2		
RESISTENCIA DE LAS COSTURAS Seam strength/ Résistance des coutures	URDIMBRE/warp/chaîne : 2.5 mm	BS 3320:1988
	TRAMA/weft/trame : 2.90 mm	BS 2543:1995
RESISTENCIA A LA ABRASIÓN Abrasion resistance/ Résistance à l'abrasion	CICLOS/cycles/cycles : > 28.000	BS 5690 BS 2543:1995
SOLIDEZ DE LOS COLORES A LA LUZ : 5 Colour fastness to light Résistance à la lumière		UNE 40187 BS 1006-B02
SOLIDEZ A LA LIMPIEZA EN SECO : 5 Rubbing solvents Résistance au nettoyage à sec		ISO 105-D01 UNE 40099
SOLIDEZ DE LOS COLORES AL LAVADO : 5 Rubbing fastness in humid state Résistance au nettoyage		ISO 105-C06 UNE 40029
RESISTENCIA AL PILLING : 4-5 Pilling resistance Résistance au pilling		ISO/DIS 12945-2
INSTRUCCIONES DE LAVADO Washing Instructions Instructions de lavage		
PUEDE LAVARSE A MÁQUINA, CENTRIFUGAR Y SECARSE EN TAMBOR Washing machine and tumble dryer can be used. This fabric can be centrifugated Lave-linge et sèche-linge peuvent être utilisés. Ce tissu peut être centrifugé		
NO USAR LEJÍA Do not use bleach Ne pas utiliser eau de Javel		
EVITAR SECAR AL SOL Avoid drying in the sun Éviter sécher au soleil		
PLANCHAR POR LA CARA POSTERIOR, MAX. 110° Iron only on the rear side, at a maximum of 110° Repasser par la face de derrière, 110° au maximum		
PUEDE UTILIZARSE EL LAVADO EN SECO Dry cleaning can also be used Nettoyage à sec peut être utilisé		

 LAVADO A MÁQUINA, MÁXIMO 30°C CON DETERGENTES NEUTROS.
Washing machine, maximum 30°C with neutral detergents.
Lavage à un maximum de 30°C avec un détergent neutre.

GALLARDO

FROCA

Avda. de Vilena, s/n. Telf. +34 96 581 00 80
P. O. BOX: 12 Fax. +34 96 581 01 44
03410 BIAR (Alicante - Spain)
VAT/ TVA ES B-03020997
<http://www.froca.com>
e-mail: froca@froca.com

ESPECIFICACIONES TÉCNICAS TECHNICAL SPECIFICATIONS SPÉCIFICATIONS TECHNIQUES		
COLECCIÓN/ COLLECTION/ COLLECTION GALLARDO		
COMPOSICIÓN : 60 % PAC. / 40 % PES. Composition : 60 % PAC. / 40 % PES. Composition : 60 % PAC. / 40 % PES.		
ANCHO/width/largeur : 140 cm/ 54 in		
PESO/weight/poids : 465 gr/ m2		
RESISTENCIA DE LAS COSTURAS Seam strength/ Résistance des coutures	URDIMBRE/warp/chaîne : 2.5 mm	BS 3320:1988
	TRAMA/weft/trame : 2.90 mm	BS 2543:1995
RESISTENCIA A LA ABRASIÓN Abrasion resistance/ Résistance à l'abrasion	CICLOS/cycles/cycles : > 28.000	BS 5690 BS 2543:1995
SOLIDEZ DE LOS COLORES A LA LUZ : 5 Colour fastness to light Résistance à la lumière		UNE 40187 BS 1006-B02
SOLIDEZ A LA LIMPIEZA EN SECO : 5 Rubbing solvents Résistance au nettoyage à sec		ISO 105-D01 UNE 40099
SOLIDEZ DE LOS COLORES AL LAVADO : 5 Rubbing fastness in humid state Résistance au nettoyage		ISO 105-C06 UNE 40029
RESISTENCIA AL PILLING : 4-5 Pilling resistance Résistance au pilling		ISO/DIS 12945-2
INSTRUCCIONES DE LAVADO Washing Instructions Instructions de lavage		
PUEDE LAVARSE A MÁQUINA, CENTRIFUGAR Y SECARSE EN TAMBOR Washing machine and tumble dryer can be used. This fabric can be centrifugated Lave-linge et sèche-linge peuvent être utilisés. Ce tissu peut être centrifugé		
NO USAR LEJÍA Do not use bleach Ne pas utiliser eau de Javel		
EVITAR SECAR AL SOL Avoid drying in the sun Éviter sécher au soleil		
PLANCHAR POR LA CARA POSTERIOR, MAX. 110° Iron only on the rear side, at a maximum of 110° Repasser par la face de derrière, 110° au maximum		
PUEDE UTILIZARSE EL LAVADO EN SECO Dry cleaning can also be used Nettoyage à sec peut être utilisé		

 LAVADO A MÁQUINA, MÁXIMO 30°C CON DETERGENTES NEUTROS.
Washing machine, maximum 30°C with neutral detergents.
Lavage à un maximum de 30°C avec un détergent neutre.

ESPECIFICACIONES TÉCNICAS

TECHNICAL SPECIFICATIONS

WILLIAM



FROCA

Avda. de Vilena, s/n. Telf. +34 96 581 00 80
P. O. BOX: 12 Fax. +34 96 581 01 44
03410 BIAR
(Alicante - Spain)
VAT/ TVA ES B-03020997
<http://www.froca.com>
e-mail: froca@froca.com

ESPECIFICACIONES TÉCNICAS TECHNICAL SPECIFICATIONS SPÉCIFICATIONS TECHNIQUES		
COLECCIÓN/ COLLECTION/ COLLECTION WILLIAM		
COMPOSICIÓN : 60 % PAC. / 40 % PES. Composition : 60 % PAC. / 40 % PES. Composition : 60 % PAC. / 40 % PES.		
ANCHO/width/largeur : 140 cm/ 54 in PESO/weight/poids : 460 gr/ m2		
RESISTENCIA DE LAS COSTURAS Seam strength/ Résistance des coutures	URDIMBRE/warp/chaîne : 1.8mm TRAMA/weft/trame : 2 mm	BS 3320:1988 BS 2543:1995
RESISTENCIA A LA ABRASIÓN Abrasion resistance/ Résistance à l'abrasion	CICLOS/cycles/cycles : > 30.000	BS 5690 BS 2543:1995
SOLIDEZ DE LOS COLORES A LA LUZ : 5 Colour fastness to light Résistance à la lumière		UNE 40187 BS 1006-B02
SOLIDEZ A LA LIMPIEZA EN SECO : 5 Rubbing solvents Résistance au nettoyage à sec		ISO 105-D01 UNE 40099
SOLIDEZ DE LOS COLORES AL LAVADO : 5 Rubbing fastness in humid state Résistance au nettoyage		ISO 105-C06 UNE 40029
RESISTENCIA AL PILLING : 4-5 Pilling resistance Résistance au pilling		ISO/DIS 12945-2
INSTRUCCIONES DE LAVADO Washing Instructions Instructions de lavage		
PUEDE LAVARSE A MÁQUINA, CENTRIFUGAR Y SECARSE EN TAMBOR Washing machine and tumbleryer can be used. This fabric can be centrifugated Lave-linge et sèche-linge peuvent être utilisés. Ce tissu peut être centrifugé		
NO USAR LEJÍA Do not use bleach Ne pas utiliser eau de Javel		
EVITAR SECAR AL SOL Avoid drying in the sun Éviter sécher au soleil		
PLANCHAR POR LA CARA POSTERIOR, MAX. 110° Iron only on the rear side, at a maximum of 110° Repasser par la face de derrière, 110° au maximum		
PUEDE UTILIZARSE EL LAVADO EN SECO Dry cleaning can also be used Nettoyage à sec peut être utilisé		

LAVADO A MAQUINA, MAXIMO 30°C CON DETERGENTES NEUTROS.
Washing machine, maximum 30°C with neutral detergents.
Lavage à un maximum de 30°C avec un détergent neutre.

SICILIA

FROCA

Avda. de Vilena, s/n. Telf. +34 96 581 00 80
P. O. BOX: 12 Fax. +34 96 581 01 44
03410 BIAR
(Alicante - Spain)
VAT/ TVA ES B-03020997
<http://www.froca.com>
e-mail: froca@froca.com

ESPECIFICACIONES TÉCNICAS TECHNICAL SPECIFICATIONS SPÉCIFICATIONS TECHNIQUES		
COLECCIÓN/ COLLECTION/ COLLECTION SICILIA		
COMPOSICIÓN : 60 % PAC. / 40 % PES. Composition : 60 % PAC. / 40 % PES. Composition : 60 % PAC. / 40 % PES.		
ANCHO/width/largeur : 140 cm/ 54 in PESO/weight/poids : 465 gr/ m2		
RESISTENCIA DE LAS COSTURAS Seam strength/ Résistance des coutures	URDIMBRE/warp/chaîne : 2.5 mm TRAMA/weft/trame : 2.90 mm	BS 3320:1988 BS 2543:1995
RESISTENCIA A LA ABRASIÓN Abrasion resistance/ Résistance à l'abrasion	CICLOS/cycles/cycles : > 28.000	BS 5690 BS 2543:1995
SOLIDEZ DE LOS COLORES A LA LUZ : 5 Colour fastness to light Résistance à la lumière		UNE 40187 BS 1006-B02
SOLIDEZ A LA LIMPIEZA EN SECO : 5 Rubbing solvents Résistance au nettoyage à sec		ISO 105-D01 UNE 40099
SOLIDEZ DE LOS COLORES AL LAVADO : 5 Rubbing fastness in humid state Résistance au nettoyage		ISO 105-C06 UNE 40029
RESISTENCIA AL PILLING : 4-5 Pilling resistance Résistance au pilling		ISO/DIS 12945-2
INSTRUCCIONES DE LAVADO Washing Instructions Instructions de lavage		
PUEDE LAVARSE A MÁQUINA, CENTRIFUGAR Y SECARSE EN TAMBOR Washing machine and tumbleryer can be used. This fabric can be centrifugated Lave-linge et sèche-linge peuvent être utilisés. Ce tissu peut être centrifugé		
NO USAR LEJÍA Do not use bleach Ne pas utiliser eau de Javel		
EVITAR SECAR AL SOL Avoid drying in the sun Éviter sécher au soleil		
PLANCHAR POR LA CARA POSTERIOR, MAX. 110° Iron only on the rear side, at a maximum of 110° Repasser par la face de derrière, 110° au maximum		

LAVADO A MAQUINA, MAXIMO 30°C CON DETERGENTES NEUTROS.
Washing machine, maximum 30°C with neutral detergents.
Lavage à un maximum de 30°C avec un détergent neutre.

ESPECIFICACIONES TÉCNICAS TECHNICAL SPECIFICATIONS

FAUNA

FROCA

Fauna

	Tiger	Leopard	Rhino	Elephant
Ancho, width, largeur	143 cm	143 cm	143 cm	143 cm
Composición Composition	100% Polyester	100% Polyester	100% Polyester	100% Polyester
Raport vertical vertical repeat raccord vertical	-	29.6 cm	21.5 cm	-
Raport horizontal horizontal repeat raccord horizontal	-	23 cm	6.8 cm	-
Martindale	60.000 ciclos/rubs/tours	60.000 ciclos/rubs/tours	60.000 ciclos/rubs/tours	60.000 ciclos/rubs/tours
Condiciones de mantenimiento care instructions instructions d'entretien	(for Tiger)			
	(for Leopard, Rhino, Elephant)			
uso, usage, utilisation				
<p>- Tonos de color pueden variar ligeramente de tinte a tinte. - Colour shades may slightly vary from dye-lot to dye-lot. - Les nuances peuvent varier légèrement de bain à bain.</p>				
<p>TEXTILES DE CONFIANZA Test sustancias nocivas según Öko-Tex Standard 100 Informe N.º 2006ANI364 AITEX</p>				

BASSANO

FROCA **INTERMOBEL**

Avda. de Vilena, s/n. Telf. +34 96 581 00 80
P. O. BOX: 12 Fax. +34 96 581 01 44
03410 BIAR
(Alicante - Spain) VAT/ TVA ES B-03020997
<http://www.froca.com>
e-mail: froca@froca.com

ESPECIFICACIONES TÉCNICAS TECHNICAL SPECIFICATIONS SPÉCIFICATIONS TECHNIQUES		
COLECCIÓN/ COLLECTION/ COLLECTION BASSANO		
COMPOSICIÓN : 40 % PAC 40 % PP 20 % PES Composition : 40 % PAC 40 % PP 20 % PES Composition : 40 % PAC 40 % PP 20 % PES		
ANCHO/width/largeur : 140 cm/ 54 in PESO/weight/poids : 535 gr/ m2 – 739 gr/ml		
RESISTENCIA DE LAS COSTURAS Seam strength/ Résistance des coutures	URDIMBRE/warp/chaîne : 2.2 mm TRAMA/weft/trame : 1.8 mm	BS 3320:1988 BS 2543:1995
RESISTENCIA A LA ABRASIÓN Abrasion resistance/ Résistance à l'abrasion	CICLOS/cycles/cycles : > 24.000	BS 5690 BS 2543:1995
SOLIDEZ DE LOS COLORES A LA LUZ : 5 Colour fastness to light Résistance à la lumière		UNE 40187 BS 1006-B02
SOLIDEZ A LA LIMPIEZA EN SECO : 5 Rubbing solvents Résistance au nettoyage à sec		ISO 105-D01 UNE 40099
SOLIDEZ DE LOS COLORES AL LAVADO : 5 Rubbing fastness in humid state Résistance au nettoyage		ISO 105-C06 UNE 40029
RESISTENCIA AL PILLING : 4-5 Pilling resistance Résistance au pilling		ISO/DIS 12945-2
INSTRUCCIONES DE LAVADO Washing Instructions Instructions de lavage		
<p>PUEDE LAVARSE A MÁQUINA, CENTRIFUGAR Y SECARSE EN TAMBOR Washing machine and tumblery can be used. This fabric can be centrifugated Lave-linge et sèche-linge peuvent être utilisés. Ce tissu peut être centrifugé</p>		
<p>NO USAR LEJÍA Do not use bleach Ne pas utiliser eau de Javel</p>		
<p>EVITAR SECAR AL SOL Avoid drying in the sun Éviter sécher au soleil</p>		
<p>PLANCHAR POR LA CARA POSTERIOR, MAX. 110° Iron only on the rear side, at a maximum of 110° Repasser par la face de derrière, 110° au maximum</p>		
<p>PUEDE UTILIZARSE EL LAVADO EN SECO Dry cleaning can also be used Nettoyage à sec peut être utilisé</p>		



LAVADO A MAQUINA, MAXIMO 30°C CON DETERGENTES NEUTROS.
Washing machine, maximum 30°C with neutral detergents.
Lavage à un maximum de 30°C avec un dérgent neutre.



LAVADO A MAQUINA, MAXIMO 30°C CON DETERGENTES NEUTROS.
Washing machine, maximum 30°C with neutral detergents.
Lavage à un maximum de 30°C avec un dérgent neutre.

ESPECIFICACIONES TÉCNICAS TECHNICAL SPECIFICATIONS

NILO

MUEBLES
INTERMOBEL

NILO

FROCA

CARACTERÍSTICAS DEL PRODUCTO / PRODUCT PROFILE / PROFIL PRODUCTE

- ***** Prueba del cigarrillo | UNE-EN 1021-1:2006 / BS 5852 part 1 Aprobada
Cigarette Test | UNE-EN 1021-1:2006 / BS 5852 part 1 Passed
Test de la cigarette | UNE-EN 1021-1:2006 / BS 5852 part 1 Passé
- ***** Cerilla Test | UNE-EN 1021-2:2006 / BS 5852 part 2 Opcional
Cerule Test | UNE-EN 1021-2:2006 / BS 5852 part 2 Optional
Cerilla Test | UNE-EN 1021-2:2006 / BS 5852 part 2 Optional
- ***** Prueba de ambiente en jungla
70°C • 95-98% (Humidity)
Jungle Test
70°C • 95-98% (Humidity)
Jungle Test
70°C • 95-98% (Humidity)
- ***** Anti hidrólisis 3 años
Anti hydrolysis 3 years
Anti hydrolysis 3 années
- ***** Composición de la superficie
100% Poliuretano húmedo
Composition surface
100% Polyurethane wet
Composition de surface
100% Polyurethane humide
- ***** Composición del tejido base
70% Poliéster 30% Algodón
Composition base fabric
70% Polyester 30% Cotton
Composition tissu de base
70% Polyester 30% Coton
- ***** Resistencia a la abrasión | EN ISO 12947-1/2
>100.000 frotos (método de pruebaMartindale)
Abrasion resistance | EN ISO 12947-1/2
>100.000 Tournes (Martindale)
Résistance à l'abrasion | EN ISO 12947-1/2
>100.000 Tournes (Martindale)
- ***** Resistencia a la rotura | EN ISO 13934-1
Urdimbre 18,1% / 729 N • Trama 29,9% / 667 N
Breaking strength | EN ISO 13934-1
Warp 18,1% / 729 N • Weft 29,9% / 667 N
Résistance à la rupture | EN ISO 13934-1
Warp 18,1% / 729 N • Trame 29,9% / 667 N
- ***** Solidez al frote | EN ISO 105-X12 seco
Colores brillantes 5 • Colores oscuros 5
Rubbing fastness | EN ISO 105-X12 undimbre
Bright colours 5 • Dark colours 5
Solidité au frottement | EN ISO 105-X12 sec
Bright couleurs 5 • Dark couleurs 5
- ***** Solidez al frote | EN ISO 105-X12 húmedo
Colores brillantes 4-5 • Colores oscuros 4-5
Rubbing fastness | EN ISO 105-X12 wet
Bright colours 4-5 • Dark colours 4-5
Solidité au frottement | EN ISO 105-X12 humide
Bright couleurs 4-5 • Dark couleurs 4-5
- ***** Resistencia a los desgarros | EN ISO 13937-3
Urdimbre 54,6 N • Trama 46,7 N
Tear strength | EN ISO 13937-3
Warp 54,6 N • Weft 46,7 N
Résistance à la déchirure | EN ISO 13937-3
Warp 54,6 N • Trame 46,7 N
- ***** Deslizamiento de la costura | EN ISO 13936-2
Urdimbre 3,8 mm • Trama 3,8 mm
Seamslipage | EN ISO 13936-2
Warp 3,8 mm • Weft 3,8 mm
Marslipage | EN ISO 13936-2
Warp 3,8 mm • Trame 3,8 mm
- ***** Solidez a la luz | EN ISO 105-B 02
> 5
Light fastness | EN ISO 105-B 02
> 5
Solidité à la lumière | EN ISO 105-B 02
> 5
- ***** Adecuado para familias | EN ISO 105-B 02
Family friendly | EN ISO 105-B 02
Favorable à la famille | EN ISO 105-B 02

ANCHO / WIDTH / LARGEUR: 142 cms. ± 2 cms.
ESPESOR / THICKNESS / ÉPAISSEUR: 1,0 mm. ± 2%
PESO / WEIGHT / POIDS: 610 gr/ml. 435 gr/m² ± 5%



ECO&FREE
El poliuretano es un producto biodegradable que respeta el medio ambiente.
Polyurethane is a biodegradable and environment friendly product.
Le polyuréthane est un produit biodegradable et respectueux pour l'environnement.



Instrucciones de lavado / Washing Instructions / Instructions de lavage

1. No aceptamos ninguna responsabilidad por los daños causados por el uso inadecuado, la limpieza química, o la impregnación adicional. 2. Los resultados de las pruebas se han obtenido a partir de distintas muestras, por lo que representan los valores medios indicativos. 3. La decoloración provocada por los tejidos de determinadas prendas de ropa como los pantalones vaqueros no constituye ningún defecto de material. Las desviaciones menores del color y la decoloración dentro de los estándares de tolerancia industrial permitidos no constituyen un motivo de reclamación. Nuestros productos cumplen con la directiva de la UE 2002/61/EG y la Directiva Europea de sustancias químicas (EC) n° 1907/2006 (REACH).

1. We do not accept responsibility for any damage resulting from inappropriate use, chemical cleaning, or additional impregnation. 2. Test results were gathered from various samples and therefore represent average indicative values. 3. Discoloration caused by clothing fabrics such as jeans does not represent a material defect. Minor colour deviations and discoloring in context of permissible industrial substance standards do not constitute reasons for claims. Our products satisfy to the EU-Directive 2002/61/EG and European Chemicals Directive (EC) No. 1907/2006 (REACH).

1. Nous ne sommes pas responsable pour tout dommage résultant d'un utilisation inappropriée, nettoyage chimique ou impregnation supplémentaire. 2. Les résultats des tests ont été obtenus à partir d'échantillons différents et représentent donc des valeurs moyennes indicatives. 3. La décoloration causée par des tissus de certaines pièces de vêtements tels que les jeans ne représente pas un défaut matériel. Des écarts mineurs de couleur et la décoloration dans le contexte de la tolérance industrielle permises ne constituent pas un motif de réclamation. Nos produits satisfont à la directive européenne 2002/61/EG et respectent les produits chimiques de la directive (CE) n° 1907/2006 (REACH).

FROCA

www.froca.com

30°
LAVADO A MAQUINA, MÁXIMO 30°C CON DETERGENTES NEUTROS.
Washing machine, maximum 30°C with neutral detergents.
Lavage à un maximum de 30°C avec un détergent neutre.

CAROL

FROCA

Avda. de Vilena, s/n. | Telef. +34 96 581 00 80
P. O. BOX: 12 | Fax. +34 96 581 01 44
03410 BIAR | VAT/ TVA ES B-03020997
(Alacant - Spain) | <http://www.froca.com>
e-mail: froca@froca.com

COLECCIÓN/ COLLECTION/ COLLECTION CAROL		
COMPOSICIÓN : 50%COT/50% PES. Composition : 50%COT/50% PES Composition : 50%COT/50% PES		
ANCHO/width/largeur : 280 cm/ 54 in		
PESO/weight/poids : 650 gr/ ml		
RESISTENCIA A LA ABRASIÓN Abrasion resistance/ Résistance à l'abrasion	CICLOS/cycles/cycles : 24.000	BS 5690 BS 2543:1995
SOLIDEZ DE LOS COLORES A LA LUZ : 5 Colour fastness to light Résistance à la lumière		UNE 40187 BS 1006-B02
SOLIDEZ A LA LIMPIEZA EN SECO : 5 Rubbing solvents Résistance au nettoyage à sec		ISO 105-D01 UNE 40099
SOLIDEZ DE LOS COLORES AL LAVADO : 5 Rubbing fastness in humid state Résistance au nettoyage		ISO 105-C06 UNE 40029
RESISTENCIA AL PILLING : 4-5 Pilling resistance Résistance au pilling		ISO/DIS 12945-2
TONOS DE COLOR PUEDEN VARIAR LIGERAMENTE DE TINTE A TINTE Colour shades may slightly vary from dye-lot to dye-lot Les nuances peuvent varier légèrement de bain a bain		
INSTRUCCIONES DE LAVADO Washing Instructions Instructions de lavage		
A MANO MAX. 30°C CON DETERGENTES NEUTROS HAND WASH AT A MAX. OF 30° C. USING NEUTRAL DETERGENTS ONLY		
NO USAR LEJÍA Do not use bleach Ne pas utiliser eau de Javel		
EVITAR SECAR AL SOL Avoid drying in the sun Éviter sécher au soleil		
PLANCHAR POR LA CARA POSTERIOR, MAX. 110° Iron only on the rear side, at a maximum of 110° Repasser par la face de derrière, 110° au maximum		
PUEDE UTILIZARSE EL LAVADO EN SECO Dry cleaning can also be used Nettoyage à sec peut être utilisé		

30°
LAVADO A MAQUINA, MÁXIMO 30°C CON DETERGENTES NEUTROS.
Washing machine, maximum 30°C with neutral detergents.
Lavage à un maximum de 30°C avec un détergent neutre.

ESPECIFICACIONES TÉCNICAS TECHNICAL SPECIFICATIONS

FLORENCIA

FROCA

Avda. de Vilena, s/n. Telf. +34 96 581 00 80
P. O. BOX: 12 Fax. +34 96 581 01 44
03410 BIAR
(Alicante - Spain) VAT/ TVA ES B-03020997
<http://www.froca.com>
e-mail: froca@froca.com

ESPECIFICACIONES TÉCNICAS TECHNICAL SPECIFICATIONS SPÉCIFICATIONS TECHNIQUES		
COLECCIÓN/ COLLECTION/ COLLECTION FLORENCIA		
COMPOSICIÓN : 60 % PAC. / 40 % PES. Composition : 60 % PAC. / 40 % PES. Composition : 60 % PAC. / 40 % PES.		
ANCHO/width/largeur : 140 cm/ 54 in		
PESO/weight/poids : 465 gr/ m2		
RESISTENCIA DE LAS COSTURAS Seam strength/ Résistance des coutures	URDIMBRE/warp/chaîne : 2.5 mm TRAMA/weft/trame : 2.90 mm	BS 3320:1988 BS 2543:1995
RESISTENCIA A LA ABRASIÓN Abrasion resistance/ Résistance à l'abrasion	CICLOS/cycles/cycles : > 28.000	BS 5690 BS 2543:1995
SOLIDEZ DE LOS COLORES A LA LUZ : 5 Colour fastness to light Résistance à la lumière		UNE 40187 BS 1006-B02
SOLIDEZ A LA LIMPIEZA EN SECO : 5 Rubbing solvents Résistance au nettoyage à sec		ISO 105-D01 UNE 40099
SOLIDEZ DE LOS COLORES AL LAVADO : 5 Rubbing fastness in humid state Résistance au nettoyage		ISO 105-C06 UNE 40029
RESISTENCIA AL PILLING : 4-5 Pilling resistance Résistance au pilling		ISO/DIS 12945-2
INSTRUCCIONES DE LAVADO Washing Instructions Instructions de lavage		
PUEDE LAVARSE A MÁQUINA, CENTRIFUGAR Y SECARSE EN TAMBOR Washing machine and tumblodryer can be used. This fabric can be centrifugated Lave-linge et sèche-linge peuvent être utilisés. Ce tissu peut être centrifugé		
NO USAR LEJÍA Do not use bleach Ne pas utiliser eau de Javel		
EVITAR SECAR AL SOL Avoid drying in the sun Éviter sécher au soleil		
PLANCHAR POR LA CARA POSTERIOR, MAX. 110° Iron only on the rear side, at a maximum of 110° Repasser par la face de derrière, 110° au maximum		
PUEDE UTILIZARSE EL LAVADO EN SECO Dry cleaning can also be used Nettoyage à sec peut être utilisé		

 LAVADO A MAQUINA, MAXIMO 30°C CON DETERGENTES NEUTROS.
Washing machine, maximum 30°C with neutral detergents.
Lavage à un maximum de 30°C avec un dérgent neutre.

AVIGNON

muebles
INTERMOBEL

FROCA

Avda. de Vilena, s/n. Telf. +34 96 581 00 80
P. O. BOX: 12 Fax. +34 96 581 01 44
03410 BIAR
(Alicante - Spain) VAT/ TVA ES B-03020997
<http://www.froca.com>
e-mail: froca@froca.com

TECHNICAL SPECIFICATIONS

ARTICLES: AVIGNON

COMPOSICIÓN: 50% ALGODÓN, 50% POLIESTER
COMPOSITION: 50% COTTON, 50% POLYESTER
ANCHO/WIDTH: 280 CMS / 108 in
PESO/WEIGHT: 265 gr./m2

RESISTENCIA DE LAS COSTURAS SEAM STRENGTH	URDIMBRE/ Warp: 3,8 mm TRAMA/ Weft: 4,1 mm .	BS 3320:1988 BS 2543:1995
RESISTENCIA A LA ABRASIÓN ABRASIÓN RESISTANCE	CICLOS: > 24.000 CYCLES: > 24.000	BS 5690 BS 2543:1995
SOLIDEZ DE LOS COLORES A LA LUZ : 5 COLOUR FASTNESS TO LIGHT		UNE 40187 BS 1006-B02
SOLIDEZ A LA LIMPIEZA EN SECO : 4 / 5 RUBBING SOLVENTS		ISO 105-D01 UNE 40099
SOLIDEZ DE LOS COLORES AL LAVADO : 4 / 5 RUBBING FASTNESS IN HUMID STATE		ISO 105-C06 UNE 40029
RESISTENCIA AL PILLING : 4 PILLING RESISTANCE		ISO/DIS 12945-2

INSTRUCCIONES DE LAVADO WASHING INSTRUCTIONS

- A MANO MAX. 60°C CON DETERGENTES NEUTROS
HAND WASH AT A MAX. OF 60° C. USING NEUTRAL DETERGENTS ONLY.
- NO ESCURRIR, RETORCER NI CENTRIFUGAR
DO NEITHER SQUEEZE, NOR WRING, NOR CENTRIFUGATE THE FABRIC.
- NO USAR LEJÍA.
DO NOT USE BLEACH.
- EVITAR SECAR AL SOL.
AVOID DRYING IN THE SUN.
- PLANCHAR POR LA CARA POSTERIOR, MAX. 110° C.
IRON ONLY ON THE REAR SIDE, AT A MAXIMUM OF 110° C.
- PUEDE UTILIZARSE EL LAVADO EN SECO.
DRY CLEANING CAN ALSO BE USED.



LAVADO A MAQUINA, MAXIMO 30°C CON DETERGENTES NEUTROS.
Washing machine, maximum 30°C with neutral detergents.
Lavage à un maximum de 30°C avec un dérgent neutre.

ESPECIFICACIONES TÉCNICAS TECHNICAL SPECIFICATIONS

muebles
INTERMOBEL

mesas camilla
luis maroto mobiliario
Colección INFINITY

AUXERRE

FROCA

Avda. de Vilena, s/n. Telf. +34 96 581 00 80
P. O. BOX: 12 Fax. +34 96 581 01 44
03410 BIAR
(Alcanta - Spain) VAT/ TVA ES B-03020997
<http://www.froca.com>
e-mail: froca@froca.com

TECHNICAL SPECIFICATIONS

ARTICLES: AUXERRE COLLECTION

Auxerre – Calais – Avignon – Montpellier

COMPOSICIÓN: 50% ALGODÓN, 50% POLIESTER
COMPOSITION: 50% COTTON, 50% POLYESTER
ANCHO/WIDTH: 280 CMS / 108 in
PESO/ WEIGHT: 250 gr./m2

RESISTENCIA DE LAS COSTURAS SEAM STRENGTH	URDIMBRE/ Warp: 3,8 mm TRAMA/ Weft: 4,1 mm. .	BS 3320:1988 BS 2543:1995
RESISTENCIA A LA ABRASIÓN ABRASIÓN RESISTANCE	CICLOS: > 24.000 CYCLES: > 24.000	BS 5690 BS 2543:1995
SOLIDEZ DE LOS COLORES A LA LUZ : 5 COLOUR FASTNESS TO LIGHT		UNE 40187 BS 1006-B02
SOLIDEZ A LA LIMPIEZA EN SECO : 4 / 5 RUBBING SOLVENTS		ISO 105-D01 UNE 40099
SOLIDEZ DE LOS COLORES AL LAVADO : 4 / 5 RUBBING FASTNESS IN HUMID STATE		ISO 105-C06 UNE 40029
RESISTENCIA AL PILLING : 4 PILLING RESISTANCE		ISO/DIS 12945-2

INSTRUCCIONES DE LAVADO WASHING INSTRUCTIONS

- A MANO MAX. 30°C CON DETERGENTES NEUTROS
HAND WASH AT A MAX. OF 30° C. USING NEUTRAL DETERGENTS ONLY.
- NO ESCURRIR, RETORCER NI CENTRIFUGAR
DO NEITHER SQUEEZE, NOR WRING, NOR CENTRIFUGATE THE FABRIC.
- NO USAR LEJÍA.
DO NOT USE BLEACH.
- EVITAR SECAR AL SOL.
AVOID DRYING IN THE SUN.
- PLANCHAR POR LA CARA POSTERIOR, MAX. 110° C.
IRON ONLY ON THE REAR SIDE, AT A MAXIMUM OF 110° C.
- PUEDE UTILIZARSE EL LAVADO EN SECO.
DRY CLEANING CAN ALSO BE USED.



30° LAVADO A MAQUINA, MAXIMO 30°C CON DETERGENTES NEUTROS.
Washing machine, maximum 30°C with neutral detergents.
Lavage à un maximum de 30°C avec un dérgent neutre.

ROMINA

FROCA

Avda. de Vilena, s/n. Telf. +34 96 581 00 80
P. O. BOX: 12 Fax. +34 96 581 01 44
03410 BIAR
(Alcanta - Spain) VAT/ TVA ES B-03020997
<http://www.froca.com>
e-mail: froca@froca.com

TECHNICAL SPECIFICATIONS

ARTICLES: ROMINA

COMPOSICIÓN: 50% ALGODÓN, 50% POLIESTER
COMPOSITION: 50% COTTON, 50% POLYESTER
ANCHO/WIDTH: 280 CMS / 108 in
PESO/ WEIGHT: 265 gr./m2

RESISTENCIA DE LAS COSTURAS SEAM STRENGTH	URDIMBRE/ Warp: 3,8 mm TRAMA/ Weft: 4,1 mm. .	BS 3320:1988 BS 2543:1995
RESISTENCIA A LA ABRASIÓN ABRASIÓN RESISTANCE	CICLOS: > 24.000 CYCLES: > 24.000	BS 5690 BS 2543:1995
SOLIDEZ DE LOS COLORES A LA LUZ : 5 COLOUR FASTNESS TO LIGHT		UNE 40187 BS 1006-B02
SOLIDEZ A LA LIMPIEZA EN SECO : 4 / 5 RUBBING SOLVENTS		ISO 105-D01 UNE 40099
SOLIDEZ DE LOS COLORES AL LAVADO : 4 / 5 RUBBING FASTNESS IN HUMID STATE		ISO 105-C06 UNE 40029
RESISTENCIA AL PILLING : 4 PILLING RESISTANCE		ISO/DIS 12945-2

INSTRUCCIONES DE LAVADO WASHING INSTRUCTIONS

- A MANO MAX. 60°C CON DETERGENTES NEUTROS
HAND WASH AT A MAX. OF 60° C. USING NEUTRAL DETERGENTS ONLY.
- NO ESCURRIR, RETORCER NI CENTRIFUGAR
DO NEITHER SQUEEZE, NOR WRING, NOR CENTRIFUGATE THE FABRIC.
- NO USAR LEJÍA.
DO NOT USE BLEACH.
- EVITAR SECAR AL SOL.
AVOID DRYING IN THE SUN.
- PLANCHAR POR LA CARA POSTERIOR, MAX. 110° C.
IRON ONLY ON THE REAR SIDE, AT A MAXIMUM OF 110° C.
- PUEDE UTILIZARSE EL LAVADO EN SECO.
DRY CLEANING CAN ALSO BE USED.



LAVADO A MAQUINA, MAXIMO 30°C CON DETERGENTES NEUTROS.
Washing machine, maximum 30°C with neutral detergents.
Lavage à un maximum de 30°C avec un dérgent neutre.

ESPECIFICACIONES TÉCNICAS TECHNICAL SPECIFICATIONS

RODEZ

f **FROCA**

Avda. de Villena, s/n.
P. O. BOX: 12
03410 BIAR
(Alicante - Spain)

Tel. +34 96 581 00 80
Fax. +34 96 581 01 44

VAT/ TVA ES B-03020997

<http://www.froca.com>
e-mail: froca@froca.com

ESPECIFICACIONES TÉCNICAS

ARTICLES: RODEZ

COMPOSICIÓN: 80% ALGODÓN, 20% VIS.
COMPOSITION: 80% COTTON, 20% VIS.
ANCHO/WIDTH: 300 Cms.
PESO/WEIGHT: 100 Gr/m2 / 300 Gr/ml

RESISTENCIA DE LAS COSTURAS SEAM STRENGTH	URDIMBRE/ Warp: 3,1 mm TRAMA/ Weft: 2,7 mm. .	BS 3320:1988 BS 2543:1995
RESISTENCIA A LA ABRASIÓN ABRASIÓN RESISTANCE	CICLOS: > 24.000 CYCLES: > 24.000	BS 5690 BS 2543:1995
SOLIDEZ DE LOS COLORES A LA LUZ : 5 COLOUR FASTNESS TO LIGHT		UNE 40187 BS 1006-B02
SOLIDEZ A LA LIMPIEZA EN SECO : 5 RUBBING SOLVENTS		ISO 105-D01 UNE 40099
SOLIDEZ DE LOS COLORES AL LAVADO : 5 RUBBING FASTNESS IN HUMID STATE		ISO 105-C06 UNE 40029
RESISTENCIA AL PILLING : 4 PILLING RESISTANCE		ISO/DIS 12945-2

INSTRUCCIONES DE LAVADO WASHING INSTRUCTIONS

- A MAQUINA. MAX. 40° C. DETERGENTES NEUTROS
- IN THE WASHING MACHINE AT A MAX. OF 40° C. USING NEUTRAL DETERGENTS ONLY.
- NO ESCURRIR, RETORCER NI CENTRIFUGAR
- DO NEITHER SQUEEZE, NOR WRING, NOR CENTRIFUGATE THE FABRIC.
- NO USAR LEJÍA.
- DO NOT USE BLEACH.
- EVITAR SECAR AL SOL.
- AVOID DRYING IN THE SUN.
- PLANCHAR POR LA CARA POSTERIOR, MAX. 110° C.
- IRON ONLY ON THE REAR SIDE, AT A MAXIMUM OF 110° C.
- PUEDE UTILIZARSE EL LAVADO EN SECO.
- DRY CLEANING CAN ALSO BE USED.



LAVADO A MAQUINA, MÁXIMO 30°C CON DETERGENTES NEUTROS.
Washing machine, maximum 30°C with neutral detergents.
Lavage à un maximum de 30°C avec un détergent neutre.

CONDICIONES GENERALES DE VENTA

GENERAL SALES CONDITIONS

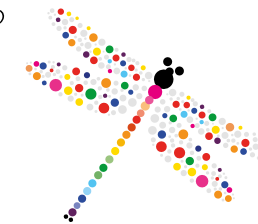

1- **PRECIOS:** En los precios de esta tarifa no se incluye el I.V.A.

2- **PORTES:**

A) Para la **PENINSULA** y **BALEARES:** Los portes serán pagados para pedidos **IGUALES O SUPERIORES A 300 EUROS.**

B) Para **CANARIAS, CEUTA, MELILLA Y ANDORRA:** Los portes serán pagados para pedidos **IGUALES O SUPERIORES A 500 EUROS** hasta el puerto de destino que nos indiquen en la península, siendo a cargo del cliente el transporte desde el puerto de la península indicado hasta el destino.

En caso de ser menor se aplicará un recargo de 25 Euros por despacho de aduana.

Las mercancías viajan por cuenta y riesgo del comprador.

3- **FORMA DE PAGO:** Debido a las peculiares características de este tipo de producto **"POR ENCARGO"** y su proceso artesanal de elaboración, la única forma de pago existente para los artículos de este catálogo es **AL CONTADO** a la entrega de la mercancía.

4- **IMPAGADOS:** Si hay algún cobro pendiente o recibo impagado originará que queden en suspenso los pedidos en curso hasta la regularización del impago.

5- **RECLAMACIONES:**

A) Al viajar la mercancía con seguro de transporte, los artículos que contengan cristal deben de ser revisados al momento de su descarga. No se admitirán reclamaciones de artículos que contengan cristal si no queda reflejado la incidencia en el albarán de entrega de la mercancía. Rogamos revisen la mercancía al ser servida.

B) En aquellos artículos que no contengan cristal no se admitirán devoluciones de mercancía si la reclamación no está realizada **ANTES DE LAS 24 HORAS** de la recepción de la misma. Rogamos revisen la mercancía al ser servida.

C) Los acabados y los colores que aparecen en catálogo son aproximados y se incluyen a modo orientativo. No se admiten cambios ni devoluciones en cristales y resto de producto si no queda reflejada la incidencia en el albarán de entrega ya que se realizan bajo petición del cliente. Rogamos revisen la mercancía al ser servida. Los cristales no se envían sueltos ni separados del conjunto total.

D) Los acabados y colores que aparecen en el catálogo pueden dar lugar a cambios de tonalidad dependiendo del material utilizado para la fabricación del producto. El cliente acepta los cambios de tonalidad que pudieran surgir. No se admiten cambios ni devoluciones en cristales y resto de producto si no queda reflejada la incidencia en el albarán de entrega ya que se realizan bajo petición del cliente. Rogamos revisen la mercancía al ser servida.

E) Las mesas se envían personalizadas, por tanto, siempre se realizan exclusivamente bajo petición del cliente y no se admitirán devoluciones.

F) Para cualquier devolución de los tejidos es requisito imprescindible la presencia de nuestra Etiqueta de Calidad insertada en la tela.

G) Cualquier devolución de mercancía deberá de ser previamente autorizada por LUMAMAR GRANADA S.L.

H) Cualquier cambio o sustitución de mercancía por motivos no imputables a la fabricación, correrán a cargo del cliente. En caso de existir algún cambio por daño en la misma, la pieza deberá de devolverse a LUMAMAR GRANADA S.L. en un plazo no superior a 15 días, en caso contrario, procederemos a su facturación.

6- **CATÁLOGO:** Debido a la tolerancia implícita en los procesos de impresión y manipulación, las indicaciones, los colores de imprenta, muestrario de carta de colores y muestrario de tejidos y las medidas de los artículos que aparecen en este catálogo deberán considerarse aproximados, no exactos.

7- Cuando un cliente pasa un pedido a LUMAMAR GRANADA S.L., bien directamente o a través de nuestro representante, se entiende que acepta todas las condiciones de venta aquí expuestas.

8- Para realizar publicidad con nuestras imágenes será necesaria la expresa autorización por escrito de LUMAMAR GRANADA S.L.

9- Todos los productos son propiedad de LUMAMAR GRANADA S.L. hasta que no hayan sido pagados en su totalidad.

10- LUMAMAR GRANADA S.L. se reserva el derecho a realizar, sin previo aviso, las modificaciones o anulaciones que estime pertinentes en los modelos, entendiéndose que éstas siempre se producen por motivos estéticos, técnicos o para un mejor servicio.

11- LUMAMAR GRANADA, S.L. se reserva el derecho de realizar modificaciones o rectificaciones en el color o acabado melamínico del tablero siempre que lo considere oportuno para la mejora del producto y su servicio.

12- LUMAMAR GRANADA, S.L. se reserva el derecho de realizar modificaciones o rectificaciones en los acabados **CRISTALITE**® siempre que lo considere oportuno para la mejora del producto y su servicio.

13- El cliente podrá adquirir el muestrario físico de telas por la cantidad de 15 € por unidad de la colección que solicite. Este importe se abonará en la siguiente factura cuando el cliente haya consumido un mínimo de 1.800 € netos antes de pasar un año desde la primera compra con el producto que aparece en este catálogo. Transcurrido este tiempo sin que haya llegado al importe fijado, no tendrá derecho a dicho abono.

14- **LITIGIO:** En caso de litigio, el cliente renuncia a su propio fuero, sometiéndose a los Juzgados y Tribunales de la ciudad de Granada.

15- **TARIFA DE PRECIOS:** Consultar tarifa anexa vigente.



IMPRESO EN ABRIL 2017 - V1

FOTOGRAFÍA: FOTOINTEGRA, S.L.
DISEÑO GRÁFICO: CÓDIGO GRÁFICO, S.L.
IMPRESIÓN: XXXXXXXXXX.
PRODUCCIÓN: LUIS MAROTO MOBILIARIO

mesas camilla



luismarotomobiliario

Colección INFINITY

Toda una vida vistiendo tu hogar.
One life dressing your home.

MUEBLES
INTERMOBEL



Lumamar Granada, S.L.
Ctra. 324 Pulianas-Guevejar, Km.2
18197 PULIANAS (Granada) SPAIN

T: + 00 34 958 405 226
F: + 00 34 958 405 163
lumamargranada@lumamargranada.com

www.lumamargranada.com