

ābota®



ÁBOTA está creada sobre una sólida base de más de 30 años de experiencia en los sectores del textil, el bordado y la tapicería, y se caracteriza por el **DESARROLLO, LA CALIDAD, LA INNOVACIÓN Y LA FABRICACIÓN PROPIA DE TODOS SUS PRODUCTOS.**

Desde ÁBOTA te presentamos una colección de dormitorios únicos para disfrutes del diseño, la sencillez y los volúmenes característicos de un producto exclusivo que dará vida propia a tu dormitorio.





La característica principal del modelo Arizona es el grosor y el volumen. El plano del cabecero viene bordado con dos cenefas verticales que siguen una combinación de rombos irregulares.

La parte superior del cabecero tiene una medida 9 cm que se ensancha gradualmente hasta la parte inferior.

El tono del hilo se puede elegir siguiendo los colores de los tejidos como guía de color.

- Disponible en los tejidos: Cairo, Bali, Polipiel Premium, Fox, Brutus, Terciopelo, Weibel y Oxford.
- Opción de tapizado con tela proporcionada por el cliente +8%.
- Anclajes deslizantes para montaje empotrado incluidos.
- Fabricación de medidas especiales. Consultar precio.

	CABECERO	TAMAÑO (ANCHO x ALTO x FONDO)
	Cama 90	100 X 140 X 11 (disponible altura 80)
Cama 105	115 X 140 X 11 (disponible altura 80)	
Cama 135	145 X 140 X 11 (disponible altura 80)	
Cama 150	160 X 140 X 11 (disponible altura 80)	
Cama 180	190 X 140 X 11 (disponible altura 80)	







Con una forma curva en la parte superior del cabecero y enmarcado en sus bordes por botones tapizados, el modelo Arlés dará a tu dormitorio un toque de sofisticación único.

- Disponible en los tejidos: Cairo, Bali, Polipiel Premium, Fox, Brutus, Terciopelo, Scala, Weibel, Oxford y Rustic.
- El tapizado de los botones se puede elegir de entre todos los tejidos y colores del catálogo.
- Opción de tapizado con tela proporcionada por el cliente +8%.
- Anclajes deslizantes para montaje empotrado incluidos.
- Fabricación de medidas especiales. Consultar precio.



CABECERO	TAMAÑO (ANCHO x ALTO x FONDO)
	Cama 90
Cama 105	115 X 140 X 11 (disponible altura 80)
Cama 135	145 X 140 X 11 (disponible altura 80)
Cama 150	160 X 140 X 11 (disponible altura 80)
Cama 180	190 X 140 X 11 (disponible altura 80)



Fotografía: Tejido Terciopelo Antracita / Botones Tercipelo Cream.

Ascot
by ābotā

GRUPPO
INTERMOBEL





El modelo Ascot es un cabecero contemporáneo, el cual se puede combinar de muchísimas formas para conseguir el estilo deseado.

El plano del cabecero viene bordado con pequeños rombos que le aportan un volumen extra. A diferencia de otros modelos, las esquinas son redondeadas y el contorno viene tapizado para darle un toque original a tu dormitorio.

La elección del tejido principal y del tejido del contorno se hará de entre los disponibles para este modelo, pudiendo elegir dos tipos de tejido diferentes, es decir, Cairo y Fox, por ejemplo.

El tono del hilo se puede elegir siguiendo los colores de los tejidos como guía de color.

- Disponible en los tejidos: Cairo, Bali, Polipiel Premium, Fox, Brutus, Terciopelo, Scala, Weibel y Oxford.
- Opción de tapizado con tela proporcionada por el cliente +8%.
- Anclajes deslizantes para montaje empotrado incluidos.
- Fabricación de medidas especiales. Consultar precio.

	CABECERO	TAMAÑO (ANCHO x ALTO x FONDO)
	Cama 90	100 X 140 X 11 (disponible altura 80)
Cama 105	115 X 140 X 11 (disponible altura 80)	
Cama 135	145 X 140 X 11 (disponible altura 80)	
Cama 150	160 X 140 X 11 (disponible altura 80)	
Cama 180	190 X 140 X 11 (disponible altura 80)	



Babel
by ābotā®

muebles
INTERMOBEL





Cabecero con dos series de tres cuerdas dispuestas en los laterales del mismo.

Para un acabado más elegante, el perfil se remata con melamina a elegir entre los tonos que vienen al final del catálogo. Los colores de la cuerda también se pueden elegir siguiendo los tonos de los tejidos del catálogo como guía.

- Disponible en los tejidos: Cairo, Bali, Polipiel Premium, Fox, Brutus, Terciopelo, Scala, Weibel y Oxford.
- Opción de tapizado con tela proporcionada por el cliente. Sin coste extra.
- Anclajes deslizantes para montaje empotrado incluidos.
- Fabricación de medidas especiales. Consultar precio.

	CABECERO	TAMAÑO (ANCHO x ALTO x FONDO)
	Cama 90	100 X 140 X 11 (disponible altura 80)
Cama 105	115 X 140 X 11 (disponible altura 80)	
Cama 135	145 X 140 X 11 (disponible altura 80)	
Cama 150	160 X 140 X 11 (disponible altura 80)	
Cama 180	190 X 140 X 11 (disponible altura 80)	







El modelo Bangkok sigue un estilo muy contemporáneo. El plano del cabecero se compone de líneas bordadas en disposición vertical y con una separación de 5cm.

Gracias a esta separación se consigue un efecto de volumen muy característico y elegante.

El tono del hilo se puede elegir siguiendo los colores de los tejidos como guía de color.

- Disponible en los tejidos: Cairo, Bali, Polipiel Premium, Fox, Brutus, Terciopelo, Scala, Weibel y Oxford.
- Opción de tapizado con tela proporcionada por el cliente +8%.
- Anclajes de acero inoxidable.
- Fabricación de medidas especiales. Consultar precio.

	CABECERO	TAMAÑO (ANCHO x ALTO x FONDO)
	Cama 90	100 X 140 X 11 (disponible altura 80)
Cama 105	115 X 140 X 11 (disponible altura 80)	
Cama 135	145 X 140 X 11 (disponible altura 80)	
Cama 150	160 X 140 X 11 (disponible altura 80)	
Cama 180	190 X 140 X 11 (disponible altura 80)	



Brotas
by ābotā





El diseño BROTES se ha inspirado en la forma orgánica de germinación de las semillas. Un cabecero sencillo pero con mucha personalidad, que aportará a tu dormitorio un toque de elegancia y sensación de frescura.

El tono del hilo se puede elegir siguiendo los colores de los tejidos como guía de color.

- Disponible en los tejidos: Cairo, Bali, Polipiel Premium, Fox, Brutus, Terciopelo, Scala, Weibel y Oxford.
- Opción de tapizado con tela proporcionada por el cliente +8%.
- Anclajes deslizantes para montaje empotrado incluidos.
- Fabricación de medidas especiales. Consultar precio.



	CABECERO	TAMAÑO (ANCHO x ALTO x FONDO)
	Cama 90	100 X 140 X 11 (disponible altura 80)
Cama 105	115 X 140 X 11 (disponible altura 80)	
Cama 135	145 X 140 X 11 (disponible altura 80)	
Cama 150	160 X 140 X 11 (disponible altura 80)	
Cama 180	190 X 140 X 11 (disponible altura 80)	



Esperanza

by ābotā



Esperanza ābotā



Siguiendo la inspiración Art Decó, el modelo Esperanza se caracteriza por el bordado en relieve de una secuencia de cuadrados simplificados. Este cabecero transformará tu dormitorio en una estancia glamurosa y es muy fácil de combinar en cualquier ambiente.

El tono del hilo se puede elegir siguiendo los colores de los tejidos como guía de color.

- Disponible en los tejidos: Cairo, Bali, Polipiel Premium, Fox, Brutus, Terciopelo, Scala, Weibel y Oxford.
- Opción de tapizado con tela proporcionada por el cliente +8%.
- Anclajes deslizantes para montaje empotrado incluidos.
- Fabricación de medidas especiales. Consultar precio.



	CABECERO	TAMAÑO (ANCHO x ALTO x FONDO)
	Cama 90	100 X 140 X 11 (disponible altura 80)
Cama 105	115 X 140 X 11 (disponible altura 80)	
Cama 135	145 X 140 X 11 (disponible altura 80)	
Cama 150	160 X 140 X 11 (disponible altura 80)	
Cama 180	190 X 140 X 11 (disponible altura 80)	



Fotografía: Tejido Fox Dark Grey / Hilo blanco. Melamina Cooper Patina.

Cygggen
by *ābotā*





Con un complejo diseño inspirado en las líneas del museo Guggenheim, esta pieza, además de su funcionalidad, puede ser un elemento decorativo dentro del dormitorio.

Su dibujo abstracto aporta un estilo moderno y muy elegante.

El tono del hilo se puede elegir siguiendo los colores de los tejidos como guía de color.

- Disponible en los tejidos: Cairo, Bali, Polipiel Premium, Fox, Brutus, Terciopelo, Scala, Weibel y Oxford.
- Opción de tapizado con tela proporcionada por el cliente +8%.
- Anclajes deslizantes para montaje empotrado incluidos.
- Fabricación de medidas especiales. Consultar precio.



	CABECERO	TAMAÑO (ANCHO x ALTO x FONDO)
	Cama 90	100 X 140 X 11 (disponible altura 80)
Cama 105	115 X 140 X 11 (disponible altura 80)	
Cama 135	145 X 140 X 11 (disponible altura 80)	
Cama 150	160 X 140 X 11 (disponible altura 80)	
Cama 180	190 X 140 X 11 (disponible altura 80)	







El modelo Horizon, como su nombre indica, presenta líneas de 0,2 cm bordadas horizontalmente con una separación de 20 cm entre ellas.

El tono del hilo se puede elegir siguiendo los colores de los tejidos como guía de color.

- Disponible en los tejidos: Cairo, Bali, Polipiel Premium, Fox, Brutus, Terciopelo, Scala, Weibel y Oxford y Rustic.
- Opción de tapizado con tela proporcionada por el cliente +8%.
- Anclajes deslizantes para montaje empotrado incluidos.
- Fabricación de medidas especiales. Consultar precio.

	CABECERO	TAMAÑO (ANCHO x ALTO x FONDO)
	Cama 90	100 X 140 X 11 (disponible altura 80)
Cama 105	115 X 140 X 11 (disponible altura 80)	
Cama 135	145 X 140 X 11 (disponible altura 80)	
Cama 150	160 X 140 X 11 (disponible altura 80)	
Cama 180	190 X 140 X 11 (disponible altura 80)	







Con el propósito de crear un ambiente moderno y diferente, el modelo Kabir es un cabecero completamente liso en forma de panel que se extiende más allá de la cama llegando a cubrir las mesitas de noche.

- Disponible en los tejidos: Cairo, Bali, Polipiel Premium, Fox, Brutus, Terciopelo, Scala, Weibel, Oxford y Rustic.
- Opción de tapizado con tela proporcionada por el cliente +8%.
- Anclajes deslizantes para montaje empotrado incluidos.
- Fabricación de medidas especiales. Consultar precio.



CABECERO	TAMAÑO (ANCHO x ALTO x FONDO)	
	Cama 90	210 X 140 X 11 (disponible altura 80)
Cama 105	225 X 140 X 11 (disponible altura 80)	
Cama 135	255 X 140 X 11 (disponible altura 80)	
Cama 150	270 X 140 X 11 (disponible altura 80)	
Cama 180	300 X 140 X 11 (disponible altura 80)	







Como su nombre indica, está inspirado en la arquitectura orgánica y natural de la liana. Las formas que caracterizan a este modelo se basan en el crecimiento vertical de las lianas siguiendo su carrera hacia la luz.

Un cabecero muy original que le dará ese aspecto tan personal que estás buscando!

El tono del hilo se puede elegir siguiendo los colores de los tejidos como guía de color.

- Disponible en los tejidos: Cairo, Bali, Polipiel Premium, Fox, Brutus, Terciopelo, Scala, Weibel y Oxford.
- Opción de tapizado con tela proporcionada por el cliente +8%.
- Anclajes deslizantes para montaje empotrado incluidos.
- Fabricación de medidas especiales. Consultar precio.

	CABECERO	TAMAÑO (ANCHO x ALTO x FONDO)
	Cama 90	100 X 140 X 11 (disponible altura 80)
Cama 105	115 X 140 X 11 (disponible altura 80)	
Cama 135	145 X 140 X 11 (disponible altura 80)	
Cama 150	160 X 140 X 11 (disponible altura 80)	
Cama 180	190 X 140 X 11 (disponible altura 80)	



Linen Vertical

by ābotā



Linen Vertical ābotā



Sencillez y elegancia en estado puro. La configuración de líneas verticales bordadas aportará a tu dormitorio un aspecto minimalista y contemporáneo.

Gracias a su diseño depurado es uno de nuestros modelos más universales.

El tono del hilo se puede elegir siguiendo los colores de los tejidos como guía de color.

- Disponible en los tejidos: Cairo, Bali, Polipiel Premium, Fox, Brutus, Terciopelo, Scala, Weibel, Oxford y Rustic.
- Opción de tapizado con tela proporcionada por el cliente +8%.
- Anclajes deslizantes para montaje empotrado incluidos.
- Fabricación de medidas especiales. Consultar precio.



	CABECERO	TAMAÑO (ANCHO x ALTO x FONDO)
	Cama 90	100 X 140 X 11 (disponible altura 80)
Cama 105	115 X 140 X 11 (disponible altura 80)	
Cama 135	145 X 140 X 11 (disponible altura 80)	
Cama 150	160 X 140 X 11 (disponible altura 80)	
Cama 180	190 X 140 X 11 (disponible altura 80)	



Fotografía: Tejido Terciopelo Forest / Hilo Tono. Melamina Wild Wood.





El modelo London sigue las líneas clásicas con un contorno estilo Portman.

La cenefa lateral viene bordada con topes en serie a modo de tachuela, que darán un toque diferente y elegante a tu habitación.

El tono del hilo se puede elegir siguiendo los colores de los tejidos como guía de color.

- Disponible en los tejidos: Cairo, Bali, Polipiel Premium, Fox, Brutus, Terciopelo, Scala, Weibel y Oxford.
- Opción de tapizado con tela proporcionada por el cliente +8%.
- Anclajes deslizantes para montaje empotrado incluidos.
- Fabricación de medidas especiales. Consultar precio.

	CABECERO	TAMAÑO (ANCHO x ALTO x FONDO)
	Cama 90	100 X 140 X 11 (disponible altura 80)
Cama 105	115 X 140 X 11 (disponible altura 80)	
Cama 135	145 X 140 X 11 (disponible altura 80)	
Cama 150	160 X 140 X 11 (disponible altura 80)	
Cama 180	190 X 140 X 11 (disponible altura 80)	



Marsala

by ābotā

muebles
INTERMOBEL





Siguiendo la artesanía tradicional, el modelo Marsala es un cabecero tapizado de estilo contemporáneo compuesto por grandes rombos terminados en capitoné. La profundidad se consigue con un entrelazado de cuerda que aporta un toque diferenciado y único.

La originalidad de este cabecero hará de tu dormitorio un rincón acogedor y especial.

- Disponible en los tejidos: Cairo, Bali, Polipiel Premium, Fox, Brutus, Terciopelo, Scala, Weibel y Oxford.
- Los colores de la cuerda también se pueden elegir siguiendo los tonos de los tejidos del catálogo como guía.
- Opción de tapizado con tela proporcionada por el cliente +8%.
- Anclajes deslizantes para montaje empotrado incluidos.
- Fabricación de medidas especiales. Consultar precio.



CABECERO	TAMAÑO (ANCHO x ALTO x FONDO)
	Cama 90
Cama 105	115 X 140 X 11 (disponible altura 80)
Cama 135	145 X 140 X 11 (disponible altura 80)
Cama 150	160 X 140 X 11 (disponible altura 80)
Cama 180	190 X 140 X 11 (disponible altura 80)



Munich
by ābotā

muebles
INTERMOBEL





El modelo Munich es un clásico al que no le falta detalle. La forma de estilo Hanover se ha actualizado refinando las esquinas y consiguiendo un acabado mucho más moderno.

El plano viene caracterizado por las tachuelas que siguen paralelamente el contorno del cabecero y, entre ellas, un pequeño detalle bordado para conseguir un volumen más acentuado. Las costuras también se han marcado para darle mucho más protagonismo a la forma.

El tono la tachuela se puede elegir entre Oro envejecido, Bronce, Plata envejecida, Plata cromo y Negro.

- Disponible en los tejidos: Cairo, Bali, Polipiel Premium, Fox, Brutus, Terciopelo, Scala, Weibel y Oxford.
- Opción de tapizado con tela proporcionada por el cliente. Sin coste extra.
- Anclajes deslizantes para montaje empotrado incluidos.
- Fabricación de medidas especiales. Consultar precio.

	CABECERO	TAMAÑO (ANCHO x ALTO x FONDO)
	Cama 90	100 X 140 X 11 (disponible altura 80)
Cama 105	115 X 140 X 11 (disponible altura 80)	
Cama 135	145 X 140 X 11 (disponible altura 80)	
Cama 150	160 X 140 X 11 (disponible altura 80)	
Cama 180	190 X 140 X 11 (disponible altura 80)	



Narbona

by abotã





Cabecero que combina las líneas clásicas con los acabados modernos. En su parte superior tiene forma curva con curva inversa en las esquinas y bordes enmarcados con tachuelas metálicas. Apuesta por una pieza especial para tu dormitorio y conseguirás un espacio único.

El tono la tachuela se puede elegir entre Oro envejecido, Bronce, Plata envejecida, Plata cromo y Negro.

- Disponible en los tejidos: Cairo, Bali, Polipiel Premium, Fox, Brutus, Terciopelo, Scala, Weibel, Oxford y Rustic.
- Opción de tapizado con tela proporcionada por el cliente +8%.
- Anclajes deslizantes para montaje empotrado incluidos.
- Fabricación de medidas especiales. Consultar precio.



	CABECERO	TAMAÑO (ANCHO x ALTO x FONDO)
	Cama 90	100 X 140 X 11 (disponible altura 80)
Cama 105	115 X 140 X 11 (disponible altura 80)	
Cama 135	145 X 140 X 11 (disponible altura 80)	
Cama 150	160 X 140 X 11 (disponible altura 80)	
Cama 180	190 X 140 X 11 (disponible altura 80)	



Fotografía: Tejido Polipiel Premium Ivory / Tachuela Oro envejecido. Mesita tapizada.





Este cabecero presenta un diseño basado en la decoración clásica. En su parte frontal se da relevancia al tejido ya que se presenta sin bordado y el lateral viene bordado con patrón de diamante.

La peculiaridad de este cabecero reside en su grueso más grande de lo habitual, ideal para relajarte cómodamente y leer antes de acostarte.

El tono del hilo se puede elegir siguiendo los colores de los tejidos como guía de color.

- Disponible en los tejidos: Cairo, Bali, Polipiel Premium, Fox, Brutus, Terciopelo, Weibel, Oxford, Scala y Rustic.
- Opción de tapizado con tela proporcionada por el cliente +8%.
- Anclajes deslizantes para montaje empotrado incluidos.
- Fabricación de medidas especiales. Consultar precio.



CABECERO	TAMAÑO (ANCHO x ALTO x FONDO)
	Cama 90
Cama 105	115 X 140 X 11 (disponible altura 80)
Cama 135	145 X 140 X 11 (disponible altura 80)
Cama 150	160 X 140 X 11 (disponible altura 80)
Cama 180	190 X 140 X 11 (disponible altura 80)



Rombo Esperanza

by abotà



Rombo Esperanza ābotā



Este diseño se caracteriza por el bordado en relieve de rombos geométricos simplificados.

Esta variación del modelo Esperanza transformará tu dormitorio en un lugar glamuroso y fácil de combinar en distintos ambientes.

El tono del hilo se puede elegir siguiendo los colores de los tejidos como guía de color.

- Disponible en los tejidos: Cairo, Bali, Polipiel Premium, Fox, Brutus, Terciopelo, Scala, Weibel y Oxford.
- Opción de tapizado con tela proporcionada por el cliente +8%.
- Anclajes deslizantes para montaje empotrado incluidos.
- Fabricación de medidas especiales. Consultar precio.



	CABECERO	TAMAÑO (ANCHO x ALTO x FONDO)
	Cama 90	100 X 140 X 11 (disponible altura 80)
Cama 105	115 X 140 X 11 (disponible altura 80)	
Cama 135	145 X 140 X 11 (disponible altura 80)	
Cama 150	160 X 140 X 11 (disponible altura 80)	
Cama 180	190 X 140 X 11 (disponible altura 80)	



Fotografía: Tejido Terciopelo Petrol / Hilo Saphira. Mesita tapizada.

Royal
by ābotā

muebles
INTERMOBEL





Con una silueta siguiendo el estilo Regencia, el modelo Royal aportará un estilo único y exclusivo a tu dormitorio.

El bordado se compone de rombos dispuestos en todo el plano del cabecero y en la parte central superior finaliza con una V que completa y combina a la perfección con el estilo de contorno.

El tono del hilo se puede elegir siguiendo los colores de los tejidos como guía de color.

- Disponible en los tejidos: Cairo, Bali, Polipiel Premium, Fox, Brutus, Terciopelo, Scala, Weibel y Oxford.
- Opción de tapizado con tela proporcionada por el cliente +8%.
- Anclajes deslizantes para montaje empotrado incluidos.
- Fabricación de medidas especiales. Consultar precio.

CABECERO	TAMAÑO (ANCHO x ALTO x FONDO)
	Cama 90
Cama 105	115 X 140 X 11 (disponible altura 80)
Cama 135	145 X 140 X 11 (disponible altura 80)
Cama 150	160 X 140 X 11 (disponible altura 80)
Cama 180	190 X 140 X 11 (disponible altura 80)



Verona

by abotã





El cabecero Verona es uno de los modelos por excelencia, clásico pero contemporáneo a la vez. El bordado simula las líneas del capitoné, rematado con botones tapizados.

Vestirá tu dormitorio además de aportar elegancia y sofisticación.

- Disponible en los tejidos: Cairo, Bali, Polipiel Premium, Fox, Brutus, Terciopelo, Scala, Weibel y Oxford.
- El tapizado de los botones se puede elegir de entre todos los tejidos y colores del catálogo.
- Opción de tapizado con tela proporcionada por el cliente +8%.
- Anclajes deslizantes para montaje empotrado incluidos.
- Fabricación de medidas especiales. Consultar precio.

CABECERO	TAMAÑO (ANCHO x ALTO x FONDO)
	Cama 90
Cama 105	115 X 140 X 11 (disponible altura 80)
Cama 135	145 X 140 X 11 (disponible altura 80)
Cama 150	160 X 140 X 11 (disponible altura 80)
Cama 180	190 X 140 X 11 (disponible altura 80)







Un cabezal con un dibujo en relieve compuesto por cuadros en damero, lisos y rayados. Un look sofisticado es ideal para crear un ambiente clásico chic y moderno a la vez.

El tono del hilo se puede elegir siguiendo los colores de los tejidos como guía de color.

- Disponible en los tejidos: Cairo, Bali, Polipiel Premium, Fox, Brutus, Terciopelo, Scala, Weibel y Oxford.
- Opción de tapizado con tela proporcionada por el cliente +8%.
- Anclajes deslizantes para montaje empotrado incluidos.
- Fabricación de medidas especiales. Consultar precio.



	CABECERO	TAMAÑO (ANCHO x ALTO x FONDO)
	Cama 90	100 X 140 X 11 (disponible altura 80)
Cama 105	115 X 140 X 11 (disponible altura 80)	
Cama 135	145 X 140 X 11 (disponible altura 80)	
Cama 150	160 X 140 X 11 (disponible altura 80)	
Cama 180	190 X 140 X 11 (disponible altura 80)	



Viena
by abotă

INTERMOBEL





El modelo Vienna es nuestro modelo más simple ya que no presenta ningún bordado en el plano del cabecero.

La peculiaridad de este modelo reside en su forma redondeada en la parte superior y perfil se remata con melamina para un acabado más elegante, a elegir entre los tonos que vienen al final del catálogo.

- Disponible en los tejidos: Cairo, Bali, Polipiel Premium, Fox, Brutus, Terciopelo, Scala, Weibel, Oxford y Rustic.
- Opción de tapizado con tela proporcionada por el cliente. Sin coste extra.
- Anclajes deslizantes para montaje empotrado incluidos.
- Fabricación de medidas especiales. Consultar precio.

	CABECERO	TAMAÑO (ANCHO x ALTO x FONDO)
	Cama 90	100 X 140 X 11 (disponible altura 80)
Cama 105	115 X 140 X 11 (disponible altura 80)	
Cama 135	145 X 140 X 11 (disponible altura 80)	
Cama 150	160 X 140 X 11 (disponible altura 80)	
Cama 180	190 X 140 X 11 (disponible altura 80)	



Fotografía: Tejido Scala Lima. Melamina Roble Natural.

Vintage
by ābotā®





Rescatando la estética de la época, este modelo refleja el estilo tradicional que nos recuerda los respaldos de los antiguos sofás americanos.

Sin duda, una pieza de decoración que aportará a tu dormitorio mucha personalidad.

El tono del hilo se puede elegir siguiendo los colores de los tejidos como guía de color.

- Disponible en los tejidos: Cairo, Bali, Polipiel Premium, Fox, Brutus, Terciopelo, Scala, Weibel y Oxford.
- Opción de tapizado con tela proporcionada por el cliente +8%.
- Anclajes deslizantes para montaje empotrado incluidos.
- Fabricación de medidas especiales. Consultar precio.



	CABECERO	TAMAÑO (ANCHO x ALTO x FONDO)
	Cama 90	100 X 140 X 11 (disponible altura 80)
Cama 105	115 X 140 X 11 (disponible altura 80)	
Cama 135	145 X 140 X 11 (disponible altura 80)	
Cama 150	160 X 140 X 11 (disponible altura 80)	
Cama 180	190 X 140 X 11 (disponible altura 80)	





CREAM



TOFEE



TAUPÉ



BROWN

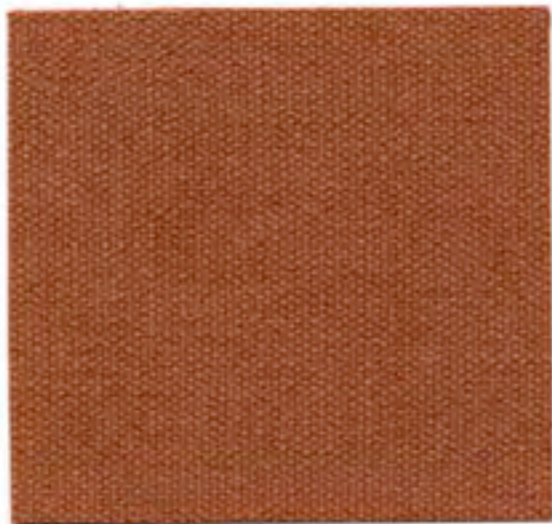

TEJA



FOREST



SKY



OCEAN



LIGHT GREY



ASH

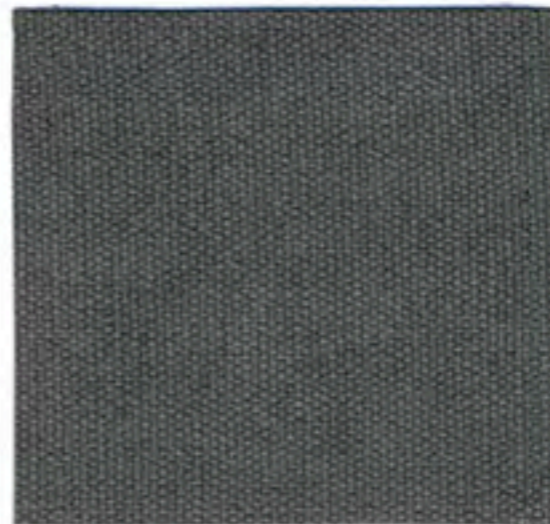

MOUSE



BLACK

Technical Specifications

Technische Spezifikationen / Especificaciones Técnicas

	Composition Obergewebe / Composición	70% Cotton + 30% Polyester	
	Weight Gewicht / Peso	462 g/lm (+/-5%)	
	Tensile Strength Zugfestigkeit / Resistencia a la Tracción EN ISO 13934-1	Warp Kette / Urdimbre 790 N 27,9%	Weft Schuss / Trama 520 N 22,2%
	Tear Growth Resistance Weiterreißfestigkeit / Resistencia al Desgarro EN ISO 13937-3	Warp Kette / Urdimbre 33 N	Weft Schuss / Trama 28 N
	Seam Slippage Resistance Nahtschiebefestigkeit / Resistencia de las Costuras EN ISO 13936-2	Warp Kette / Urdimbre 2,1 mm	Weft Schuss / Trama 1,0 mm
	Abrasion Test Scheuerbeständigkeit / Resistencia a la Abrasión EN ISO 12947-1,2	> 20.000	
	Pilling Pillingfestigkeit / Resistencia al Pilling EN ISO 12945-2	3	
	Colour Fastness to Rubbing Reibechtheit / Solidez del Color al Frote EN ISO 105-X12	Dry Trocken / Seco 4-5	Wet Nass / Mojado 3-4
	Colour Fastness to Artificial Light Lichtechtheit / Solidez del Color a la Luz Artificial EN ISO 105-B02	4	



INDOOR

Applications & Features

Anwendungsbereiche & Eigenschaften / Aplicaciones y Características



Natural Cotton
Natürliche Baumwolle / Algodón Natural



Breathable
Atmungsaktiv / Respirable



Fire Proof Norms / Brandschutznormen / Normas de Fuego
BS 5852 Part I - Cigarette Test - PASS
EN 1021-1 - Cigarette Test - PASS
CA Tech. Bull. 117 / NFPA 260 - Cigarette Test - PASS



Respects the environment using application of new technologies in the production process
Hohes Schutzniveau der Umwelt durch Anwendung neuer Technologien im Produktionsprozess
Respeto al medio ambiente a través de la aplicación de nuevas tecnologías en el proceso de producción



Tested for harmful substances according to Oeko-Tex® Standard 100 HKWO 111714 TESTEX

Clean and Care recommendations

Reinigungs- und Pflegehinweise / Recomendaciones de uso y limpieza



- Frequent wash may affect the performance of the product.
- To remove dust use a vacuum cleaner.
- Any stain, spills or soiling should be cleaned up promptly with a neutral soap solution using a cloth in smooth circular movements.
- We do not accept responsibility for any damage resulting from inappropriate use, chemical cleaning or additional impregnation.

- Häufiges Waschen kann die Qualität des Artikels beeinflussen.
- Entfernen Sie Hausstaub einfach durch Absaugen bei geringer Saugstärke und unter Verwendung einer weichen Polsterdüse.
- Verschmutzungen können mit einer neutralen Seifenlösung gereinigt werden. Hierzu die Lösung auf ein sauberes Tuch geben, in kreisenden Bewegungen von außen nach innen einarbeiten und anschließend glatt streichen.
- Für etwaige Schäden aus unsachgemäßer Reinigung oder zusätzlicher Imprägnierung übernehmen wir keine Haftung.
- Lavados frecuentes podrían afectar a las propiedades del artículo.
- Para eliminar el polvo usar una aspiradora.
- Cualquier mancha, derrame o suciedad, debe limpiarse rápidamente con una solución de jabón neutro, utilizando un paño frotando en movimientos circulares suaves.
- No aceptamos responsabilidad alguna de daños resultantes por uso inapropiado, limpieza química o impregnación adicional.

- The analytical results are referred only to the sample tested.
- Discoloration and colour deviations tolerated by permissible industrial standards do not constitute reasons for claims.
- Colour migration may occur.
- We reserve the right to modify, at any moment and without notice any product specifications.

- Die Testergebnisse beziehen sich nur auf ein extra für den Test zur Verfügung gestelltes Musterstück.
- Bei dunklen und intensiven Farben kann es zu Farbpigment-Wanderung und Farbabbau kommen. Dies stellt keinen Reklamationsgrund dar.
- Bei intensiven Farben kann es zu Abfärbungen kommen.
- Wir behalten uns vor jederzeit und ohne Ankündigung Produktänderungen vorzunehmen.

- Los resultados analíticos se refieren sólo a la muestra analizada.
- La decoloración y las desviaciones de color toleradas en estándares industriales permitidos, no constituyen motivo de reclamación.
- Migraciones de color pueden ocurrir.
- Nos reservamos el derecho de modificar, en cualquier momento y sin previo aviso, las especificaciones de los productos.

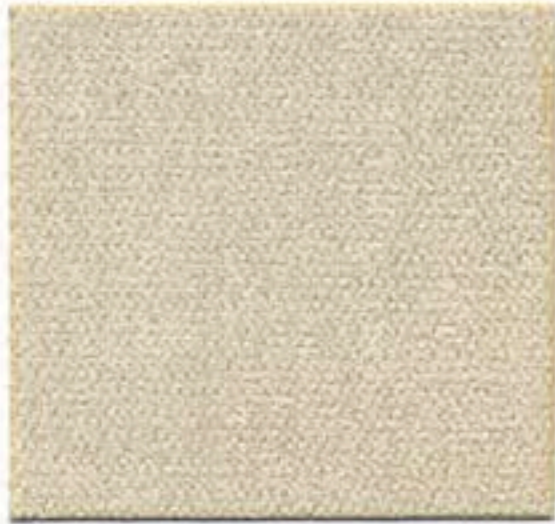

BEIGE



CAMEL



TAUPÉ



TABAC



MOSTAZA



GREEN



TURQUESA



OCEAN



BURDEOS



LIGHT GREY





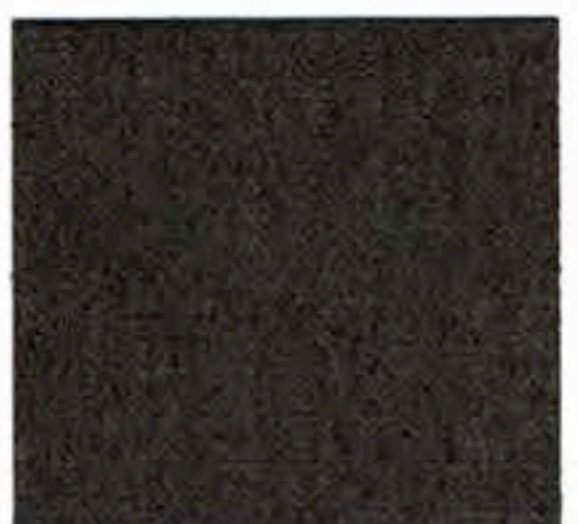



DARK GREY

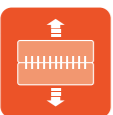

BLACK

Technical Specifications

Technische Spezifikationen / Especificaciones Técnicas

	Surface Composition Obergewebe / Composición Topo	100% Polyester	
	Base Composition Untergewebe / Composición Base	100% Polyurethane	
	Weight Gewicht / Peso	460 g/lm (+/-2%)	
	Tensile Strength Zugfestigkeit / Resistencia a la tracción EN ISO 13934-1	Warp Kette / Urdimbre	Weft Schuss / Trama
		1478 N 42,5%	522 N 18,8%
	Tear Growth Resistance Weiterreißfestigkeit / Resistencia al desgarro EN ISO 13937-3	Warp Kette / Urdimbre	Weft Schuss / Trama
		35,7 N	50,4 N
	Seam Slippage Resistance Nahtschiebefestigkeit / Resistencia de las costuras EN ISO 13936-2	Warp Kette / Urdimbre	Weft Schuss / Trama
		2,5 mm	3,0 mm
	Abrasion test Scheuerbeständigkeit / Resistencia a la abrasión EN ISO 12947-1,2	> 90.000	
	Pilling Pillingfestigkeit / Resistencia al pilling EN ISO 12945-2	4-5	
	Colour Fastness to Rubbing Reibechtheit / Solidez del color al frote EN ISO 105-X12	Dry Trocken / Seco	Wet Nass / Mojado
		5	4
	Colour Fastness to Artificial Light Lichtechtheit / Solidez del color a la luz artificial EN ISO 105-B02	4	

Applications & Features

Anwendungsbereiche & Eigenschaften / Aplicaciones y Características



Breathable
Atmungsaktiv / Respirable



Fire proof norms / Brandschutznormen / Normas de fuego
BS 5852 Part I - Cigarette Test - PASS
EN 1021-1 - Cigarette Test - PASS
CA Tech. Bull. 117 - Cigarette test - PASS

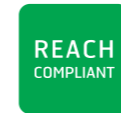

Respects the environment using application of new technologies in the production process
Hohes Schutzniveau der Umwelt durch Anwendung neuer Technologien im Produktionsprozess
Respeto al medio ambiente a través de la aplicación de nuevas tecnologías en el proceso de producción



Tested for harmful substances
according to Oeko-Tex® Standard 100
SHKO 108126 TESTEX

Clean and Care recommendations

Reinigungs- und Pflegehinweise / Recomendaciones de uso y limpieza



WASH



BLEACH



DRY



IRON



DRYCLEAN

- Frequent wash may affect the performance of the article.
- To remove dust use a vacuum cleaner.
- Any stain, spills or soiling should be cleaned up promptly with a neutral soap solution using a cloth in smooth circular movements.
- We do not accept responsibility for any damage resulting from inappropriate use, chemical cleaning or additional impregnation.

- Häufiges waschen kann die Qualität des Artikels beeinflussen.
- Entfernen Sie Hausstaub einfach durch Absaugen bei geringer Saugstärke und unter Verwendung einer weichen Polsterdüse.
- Verschmutzungen können mit einer neutralen Seifenlösung gereinigt werden. Hierzu die Lösung auf ein sauberes Tuch geben, in kreisenden Bewegungen von außen nach innen einarbeiten und anschließend glatt streichen.
- Für etwaige Schäden aus unsachgemäßer Reinigung oder zusätzlicher Imprägnierung übernehmen wir keine Haftung.
- Lavados frecuentes podrían afectar a las propiedades del artículo.
- Para eliminar el polvo usar una aspiradora.
- Cualquier mancha, derrame o suciedad, debe limpiarse rápidamente con una solución de jabón neutro, utilizando un paño frotando en movimientos circulares suaves.
- No aceptamos responsabilidad alguna de daños resultantes por uso inapropiado, limpieza química o impregnación adicional.

- The analytical results are referred only to the sample tested.
- Discolouration and colour deviations tolerated by permissible industrial standards which do not constitute reasons for claims.
- We reserve the right to modify, at any moment and without notice any product specifications.

- Die Testergebnisse beziehen sich nur auf ein extra für den Test zur Verfügung gestelltes Musterstück.
- Bei dunklen und intensiven Farben kann es zu Farbpigment-Wanderung und Farbabrieb kommen. Dies stellt keinen Reklamationsgrund dar.
- Wir behalten uns vor jederzeit und ohne Ankündigung Produktänderungen vorzunehmen.

- Los resultados analíticos se refieren sólo a la muestra analizada.
- La decoloración y las desviaciones de color toleradas en estándares industriales permitidos, no constituyen motivo de reclamación.
- Nos reservamos el derecho de modificar, en cualquier momento y sin previo aviso, las especificaciones de los productos.

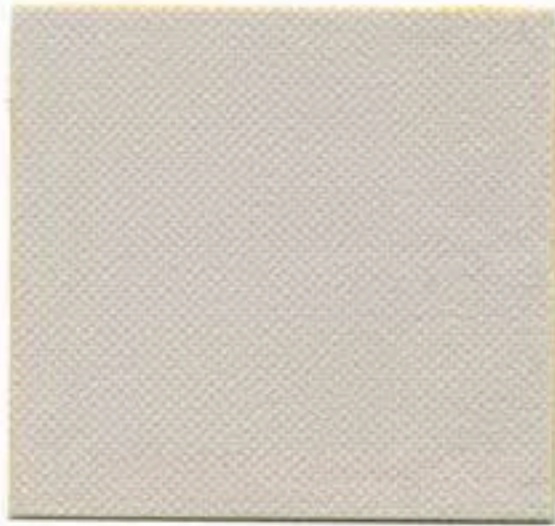

WHITE



TOFEE

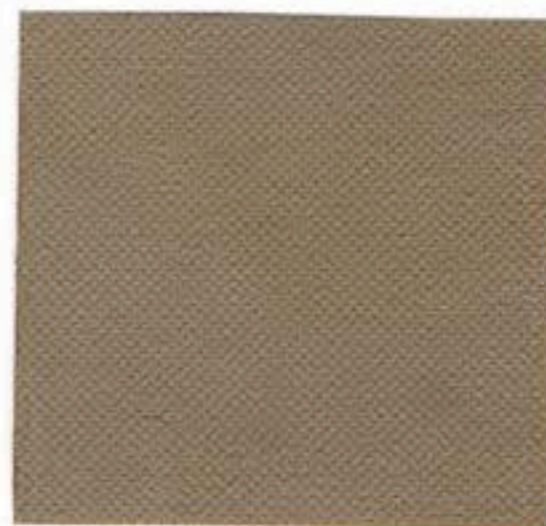

TAUPÉ



LIGHT BROWN



DARK BROWN

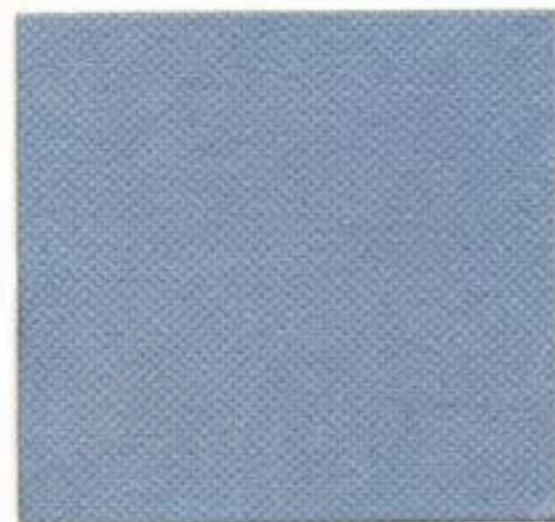

LIGHT BLUE



DARK BLUE



TURQUESA



PURPLE

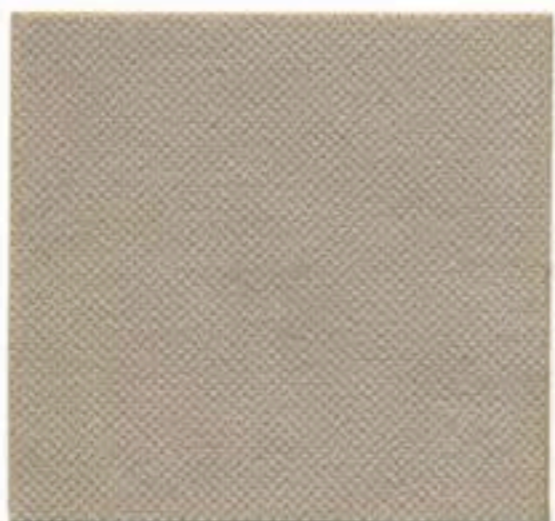

LIGHT GREY









DARK GREY



BLACK

Technical Specifications

Technische Spezifikationen / Especificaciones Técnicas

 Seam Slippage Resistance Nahtschiebefestigkeit Resistencia de las costuras EN ISO 13936-2	Warp Kette Urdimbre 2,5 mm	Weft Schuss Trama 2,0 mm	 Abrasion test Scheuerbeständigkeit Resistencia a la abrasión EN ISO 12947-1, 2	> 30.000
 Surface Composition Obergewebe / Composición Topo Base Composition Untergewebe / Composición Base	100% Polyester 70% Polyester + 30% Cotton		 Pilling Pillingfestigkeit Resistencia al pilling EN ISO 12945-2	5
 Weight Gewicht / Peso	505 g/lm (+/-2%)		 Colour Fastness to Rubbing Reibechtheit Solidez del color al frote EN ISO 105-X12	Dry Trocken Seco 5
 Tensile Strength Zugfestigkeit Resistencia a la tracción EN ISO 13934-1	Warp Kette Urdimbre 720 N 19,5%	Weft Schuss Trama 420 N 19,2%	 Colour Fastness to Rubbing Reibechtheit Solidez del color al frote EN ISO 105-X12	Wet Nass Mojado 5
 Tear Growth Resistance Weiterreißfestigkeit Resistencia al desgarro EN ISO 13937-3	Warp Kette Urdimbre 99,4 N	Weft Schuss Trama 72,1 N	 Colour Fastness to Artificial Light Lichtechtheit Solidez del color a la luz artificial EN ISO 105-B02	5

With hydro repellent treatment

Mit Hydroabweisende Behandlung / Con tratamiento hidro repelente



Treated with TEFLON® fabric protector

Hydro Care - Liquid Repellent - is a treatment that provides a protection on the fabric, avoiding the penetration of liquids, such as water, coffee, juice, wine, sauce, mud, etc., keeping the fabric dry and clean.

Hydro Care - Liquid Repellent - ist eine Behandlung, die einen speziellen Gewebeschutz liefert und das Eindringen von Flüssigkeiten, wie Wasser, Kaffee, Saft, Wein, Sauce, Schlamm usw., vermeidet und somit das Gewebe trocken sauber hält.

Hydro Care - Liquid Repellent - es un tratamiento que proporciona una protección al tejido, evitando la penetración de líquidos, como agua, café, zumos, vino, salsas, barro, etc., manteniendo el tejido seco y limpio.

Liquid spills can easily be wiped away with a clean cloth, and dry soil can be brushed off easily, thus preventing the appearance of undesirable stains.

Flüssigkeiten können leicht mit einem sauberen Tuch entfernt und trockene Verschmutzungen abgebürstet bzw. abgesaugt werden. Es kommt somit nicht zu einer unerwünschten Fleckenbildung.

Los derrames de líquidos pueden limpiarse fácilmente con un paño limpio, y la suciedad seca se puede cepillar con facilidad, evitando así la aparición de manchas indeseables.

With this treatment, the fabric remains breathable and maintains its original look.

Mit dieser Behandlung bleibt das Gewebe atmungsaktiv und behält sein ursprüngliches Aussehen.

Con este tratamiento, la tela permanece transpirable y mantiene su aspecto original.

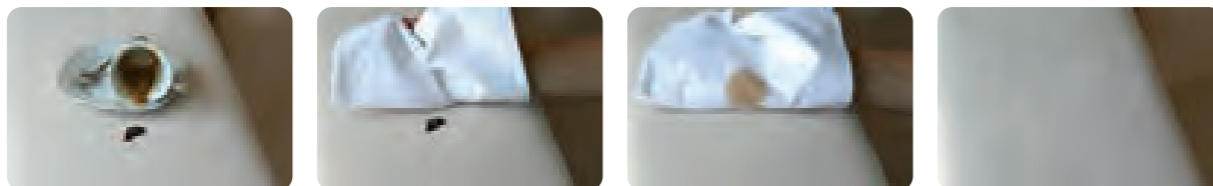

With a clean cloth, gently remove the liquid spilled.

Mit einem sauberen Tuch entfernen Sie vorsichtig die verschüttete Flüssigkeit / Con un paño limpio, retire con cuidado el líquido derramado.

In case of dry soil, use a vacuum cleaner.

Trockene Verunreinigungen lassen sich leicht abbürsten oder absaugen / En caso de suciedad seca, utilice una aspiradora.

Applications & Features

Anwendungsbereiche & Eigenschaften / Aplicaciones y Características



Breathable

Atmungsaktiv / Respirable



Anti-stain

Antiflecken / Antimancha



Fire proof norms / Brandschutznormen / Normas de fuego

BS 5852 Part I - Cigarette Test - PASS

EN 1021-1 - Cigarette Test - PASS

CA Tech. Bull. 117 - Cigarette test - PASS

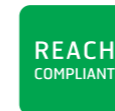

Respects the environment using application of new technologies in the production process

Hohes Schutzniveau der Umwelt durch Anwendung neuer Technologien im Produktionsprozess

Respeto el medio ambiente a través de la aplicación de nuevas tecnologías en el proceso de producción



Tested for harmful substances according to Oeko-Tex® Standard 100 SHKO 108126



Easy to Clean

Leicht zu reinigen / Fácil limpieza

Clean and Care recommendations

Reinigungs- und Pflegehinweise / Recomendaciones de uso y limpieza



WASH



BLEACH



DRY



IRON



DRYCLEAN

- Frequent wash may affect the performance of the treatment **Hydro Care**.
- To remove dust use a vacuum cleaner.
- Any stain, spills or soiling should be cleaned up promptly with a neutral soap solution using a cloth in smooth circular movements.
- We do not accept responsibility for any damage resulting from inappropriate use, chemical cleaning or additional impregnation.

- Häufiges waschen kann die spezielle Ausrüstung des Artikels negativ beeinflussen **Hydro Care**.
- Entfernen Sie Hausstaub einfach durch Absaugen bei geringer Saugstärke und unter Verwendung einer weichen Polsterdüse.
- Verschmutzungen können mit einer neutralen Seifenlösung gereinigt werden. Hierzu die Lösung auf ein sauberes Tuch geben, in kreisenden Bewegungen von außen nach innen einarbeiten und anschließend glatt streichen.
- Für etwaige Schäden aus unsachgemäßer Reinigung oder zusätzlicher Imprägnierung übernehmen wir keine Haftung.

- Lavados frecuentes podrían afectar a las propiedades del tratamiento **Hydro Care**.
- Para eliminar el polvo usar una aspiradora.
- Cualquier mancha, derrame o suciedad, debe limpiarse rápidamente con una solución de jabón neutro, utilizando un paño frotando en movimientos circulares suaves.
- No aceptamos responsabilidad alguna de daños resultantes por uso inapropiado, limpieza química o impregnación adicional.

- The analytical results are referred only to the sample tested.
- Discolouration and colour deviations tolerated by permissible industrial standards which do not constitute reasons for claims.
- Colour migration may occur.
- We reserve the right to modify, at any moment and without notice any product specifications.

- Die Testergebnisse beziehen sich nur auf ein extra für den Test zur Verfügung gestelltes Musterstück.
- Bei dunklen und intensiven Farben kann es zu Farbpigment-Wanderung und Farbabbrieb kommen. Dies stellt keinen Reklamationsgrund dar.
- Bei intensiven Farben kann es zu Abfärbungen kommen.
- Wir behalten uns vor jederzeit und ohne Ankündigung Produktänderungen vorzunehmen.

- Los resultados analíticos se refieren sólo a la muestra analizada.
- La decoloración y las desviaciones de color toleradas en estándares industriales permitidos, no constituyen motivo de reclamación.
- Migraciones de color pueden ocurrir.
- Nos reservamos el derecho de modificar, en cualquier momento y sin previo aviso, las especificaciones de los productos.



PEARL



SAND



BEIGE



BROWN



KHAKI



GREY CEMENT



ASH GREY



ANTRACITA



MUSTARD



SAPHIRA



TURQUESA



OCEAN

Technical Specifications

Technische Spezifikationen / Especificaciones Técnicas

	Composition Obergewebe / Composición	100% Polyester	
	Weight Gewicht / Peso	427 g/lm (+/-2%)	
	Tensile Strength Zugfestigkeit / Resistencia a la tracción EN ISO 13934-1	Warp Kette / Urdimbre 1282 N 33,2%	Weft Schuss / Trama 1232 N 29,4%
	Tear Growth Resistance Weiterreißfestigkeit / Resistencia al desgarro EN ISO 13937-3	Warp Kette / Urdimbre 162,6 N	Weft Schuss / Trama 133,9 N
	Seam Slippage Resistance Nahtschiebefestigkeit / Resistencia de las costuras EN ISO 13936-2	Warp Kette / Urdimbre 4,5 mm	Weft Schuss / Trama 4,5 mm
	Abrasion test Scheuerbeständigkeit / Resistencia a la abrasión EN ISO 12947-1,2	> 100.000	
	Pilling Pillingfestigkeit / Resistencia al pilling EN ISO 12945-2	4-5	
	Colour Fastness to Rubbing Reibechtheit / Solidez del color al frote EN ISO 105-X12	Dry Trocken / Seco 5	Wet Nass / Mojado 5
	Colour Fastness to Artificial Light Lichtechtheit / Solidez del color a la luz artificial EN ISO 105-B02	> 5	

Applications & Features

Anwendungsbereiche & Eigenschaften / Aplicaciones y Características



Durability performance Abrasion test: > 100.000 cycles
Haltbarkeitsleistung Abnutzungstest: > 100.000 zyklen
Rendimiento durabilidad Prueba de abrasión: > 100.000 ciclos



Breathable
Atmungsaktiv / Respirable



Fire proof norms / Brandschutznormen / Normas de fuego
BS 5852 Part I - Cigarette Test - PASS
EN 1021-1 - Cigarette Test - PASS
CA Tech. Bull. 117 - Cigarette test - PASS

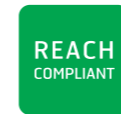

Respects the environment using application of new technologies in the production process
Hohes Schutzniveau der Umwelt durch Anwendung neuer Technologien im Produktionsprozess
Respeto al medio ambiente a través de la aplicación de nuevas tecnologías en el proceso de producción



Clean and Care recommendations

Reinigungs- und Pflegehinweise / Recomendaciones de uso y limpieza



WASH



IRON



BLEACH



DRY



DRYCLEAN

- Frequent wash may affect the performance of the article.
- To remove dust use a vacuum cleaner.
- Any stain, spills or soiling should be cleaned up promptly with a neutral soap solution using a cloth in smooth circular movements.
- We do not accept responsibility for any damage resulting from inappropriate use, chemical cleaning or additional impregnation.

- Häufiges waschen kann die Qualität des Artikels beeinflussen..
- Entfernen Sie Hausstaub einfach durch Absaugen bei geringer Saugstärke und unter Verwendung einer weichen Polsterdüse.
- Verschmutzungen können mit einer neutralen Seifenlösung gereinigt werden. Hierzu die Lösung auf ein sauberes Tuch geben, in kreisenden Bewegungen von außen nach innen einarbeiten und anschließend glatt streichen.
- Für etwaige Schäden aus unsachgemäßer Reinigung oder zusätzlicher Imprägnierung übernehmen wir keine Haftung.
- Lavados frecuentes podrían afectar a las propiedades del artículo.
- Para eliminar el polvo usar una aspiradora.
- Cualquier mancha, derrame o suciedad, debe limpiarse rápidamente con una solución de jabón neutro, utilizando un paño frotando en movimientos circulares suaves.
- No aceptamos responsabilidad alguna de daños resultantes por uso inapropiado, limpieza química o impregnación adicional.

- The analytical results are referred only to the sample tested.
- Discolouration and colour deviations tolerated by permissible industrial standards which do not constitute reasons for claims.
- We reserve the right to modify, at any moment and without notice any product specifications.

- Die Testergebnisse beziehen sich nur auf ein extra für den Test zur Verfügung gestelltes Musterstück.
- Bei dunklen und intensiven Farben kann es zu Farbpigment-Wanderung und Farbabbau kommen. Dies stellt keinen Reklamationsgrund dar.
- Wir behalten uns vor jederzeit und ohne Ankündigung Produktänderungen vorzunehmen.

- Los resultados analíticos se refieren sólo a la muestra analizada.
- La decoloración y las desviaciones de color toleradas en estándares industriales permitidos, no constituyen motivo de reclamación.
- Nos reservamos el derecho de modificar, en cualquier momento y sin previo aviso, las especificaciones de los productos.



NATA

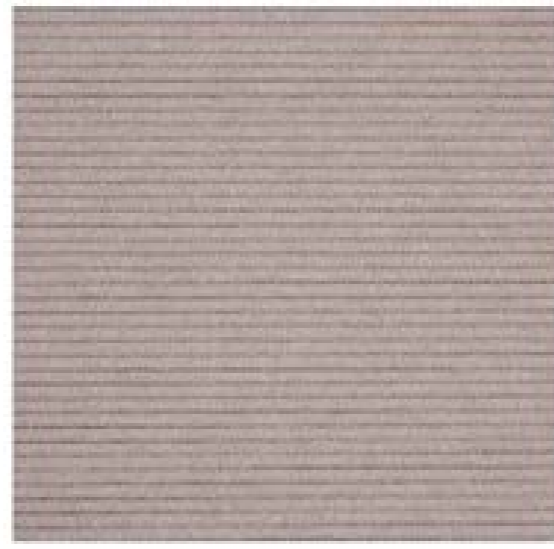

TRUFA



LAVANDA

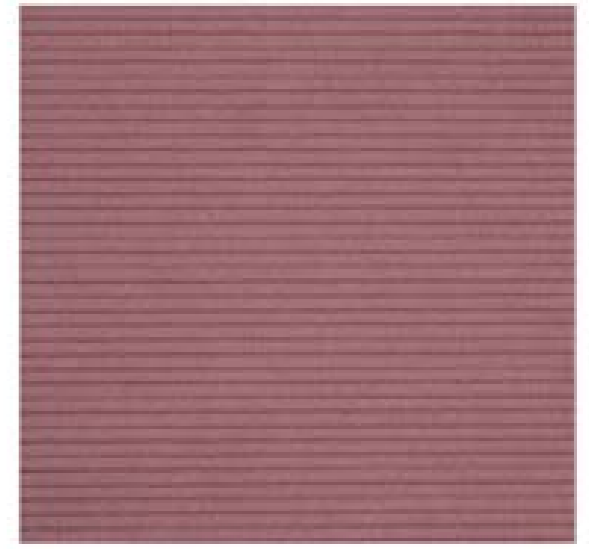

ROSA



CORAL



MOSTAZA



AMARILLO



LIMA



SKY



OCEAN



CHOCOLATE



ANTRACITA

Technical Specifications

Technische Spezifikationen / Especificaciones Técnicas

	Surface Composition Obergewebe / Composición Topo	100% Polyester	
	Backing Composition Untergewebe / Composición Base	100% Polyester	
	Weight Gewicht / Peso	415 g/lm (+/-5%)	
	Tensile Strength Zugfestigkeit / Resistencia a la Tracción EN ISO 13934-1	Warp Kette / Urdimbre	Weft Schuss / Trama
		893 N 25,0%	754 N 24,5%
	Tear Growth Resistance Weiterreißfestigkeit / Resistencia al Desgarro EN ISO 13937-3	Warp Kette / Urdimbre	Weft Schuss / Trama
		56,9 N	66,3 N
	Seam Slippage Resistance Nahtschiebefestigkeit / Resistencia de las Costuras EN ISO 13936-2	Warp Kette / Urdimbre	Weft Schuss / Trama
		1,6 mm	1,0 mm
	Abrasion Test Scheuerbeständigkeit / Resistencia a la Abrasión EN ISO 12947-1,2	> 80.000	
	Pilling Pillingfestigkeit / Resistencia al Pilling EN ISO 12945-2	3-4	
	Colour Fastness to Rubbing Reibechtheit / Solidez del Color al Frote EN ISO 105-X12	Dry Trocken / Seco	Wet Nass / Mojado
		5	5
	Colour Fastness to Artificial Light Lichtechtheit / Solidez del Color a la Luz Artificial EN ISO 105-B02	5	

Applications & Features

Anwendungsbereiche & Eigenschaften / Aplicaciones y Características



 **Fire Proof Norms / Brandschutznormen / Normas de Fuego**
BS 5852 Part I - Cigarette Test - PASS
EN 1021-1 - Cigarette Test - PASS
CA Tech. Bull. 117:2013 / NFPA 260 - Cigarette Test - PASS

 **Respects the environment using application of new technologies in the production process**
Hohes Schutzniveau der Umwelt durch Anwendung neuer Technologien im Produktionsprozess
Respeto al medio ambiente a través de la aplicación de nuevas tecnologías en el proceso de producción

Clean and Care recommendations

Reinigungs- und Pflegehinweise / Recomendaciones de uso y limpieza

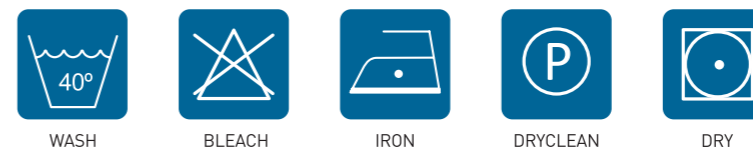

- Frequent wash may affect the performance of the treatment **Anti-Stain - Liquid Repellent**.
- Any stain, spills or soiling should be cleaned up promptly with a neutral soap solution using a cloth in smooth circular movements.
- We do not accept responsibility for any damage resulting from inappropriate use, chemical cleaning or additional impregnation.

- Häufiges Waschen kann die spezielle Ausrüstung des Artikels negativ beeinflussen **Anti-Flecken - Flüssigkeitsabweisend**.
- Verschmutzungen können mit einer neutralen Seifenlösung gereinigt werden. Hierzu die Lösung auf ein sauberes Tuch geben, in kreisenden Bewegungen von außen nach innen einarbeiten und anschließend glatt streichen.
- Für etwaige Schäden aus unsachgemäßer Reinigung oder zusätzlicher Imprägnierung übernehmen wir keine Haftung.
- Lavados frecuentes podrían afectar a las propiedades del tratamiento **Antimanchas - Hidrorepelente**.
- Cualquier mancha, derrame o suciedad, debe limpiarse rápidamente con una solución de jabón neutro, utilizando un paño frotando en movimientos circulares suaves.
- No aceptamos responsabilidad alguna de daños resultantes por uso inapropiado, limpieza química o impregnación adicional.

- The analytical results are referred only to the sample tested.
- Discoloration and colour deviations tolerated by permissible industrial standards do not constitute reasons for claims.
- Colour migration may occur.
- We reserve the right to modify, at any moment and without notice any product specifications.

- Die Testergebnisse beziehen sich nur auf ein extra für den Test zur Verfügung gestelltes Musterstück.
- Bei dunklen und intensiven Farben kann es zu Farbpigment-Wanderung und Farbabbrieb kommen. Dies stellt keinen Reklamationsgrund dar.
- Bei intensiven Farben kann es zu Abfärbungen kommen.
- Wir behalten uns vor jederzeit und ohne Ankündigung Produktänderungen vorzunehmen.

- Los resultados analíticos se refieren sólo a la muestra analizada.
- La decoloración y las desviaciones de color toleradas en estándares industriales permitidos, no constituyen motivo de reclamación.
- Migraciones de color pueden ocurrir.
- Nos reservamos el derecho de modificar, en cualquier momento y sin previo aviso, las especificaciones de los productos.



TOFEE



CAMEL



CUOIO



CHOCOLATE



CARAMELO



MOSTAZA



MOSS



OCEAN



MARSALA



LIGHT GREY



ELEPHANT



DARK GREY

MICROFIBER



Technical Specifications

Technische Spezifikationen / Especificaciones Técnicas

	Surface Composition Obergewebe / Composición Topo	100% Polyester	
	Backing Composition Untergewebe / Composición Base	41% Polyester + 39% PU + 20% Cotton	
	Weight Gewicht / Peso	755 g/lm (+/-5%)	
	Tensile Strength Zugfestigkeit / Resistencia a la Tracción EN ISO 13934-1	Warp Kette / Urdimbre 1232 N 21,3%	Weft Schuss / Trama 1217 N 35,1%
	Tear Growth Resistance Weiterreißfestigkeit / Resistencia al Desgarro EN ISO 13937-3	Warp Kette / Urdimbre 70,1 N	Weft Schuss / Trama 53,9 N
	Seam Slippage Resistance Nahtschiebefestigkeit / Resistencia de las Costuras EN ISO 13936-2	Warp Kette / Urdimbre 1,8 mm	Weft Schuss / Trama 1,5 mm
	Abrasion Test Scheuerbeständigkeit / Resistencia a la Abrasión EN ISO 12947-1,2	> 32.000	
	Pilling Pillingfestigkeit / Resistencia al Pilling EN ISO 12945-2	4	
	Colour Fastness to Rubbing Reibechtheit / Solidez del Color al Frote EN ISO 105-X12	Dry Trocken / Seco 5	Wet Nass / Mojado 5
	Colour Fastness to Artificial Light Lichtechtheit / Solidez del Color a la Luz Artificial EN ISO 105-B02	4	



INDOOR

Applications & Features

Anwendungsbereiche & Eigenschaften / Aplicaciones y Características



Resistance to Hydrolysis

Hydrolysebeständig / Resistencia a la Hidrólisis



Fire Proof Norms / Brandschutznormen / Normas de Fuego

BS 5852 Part I - Cigarette Test - PASS
EN 1021-1 - Cigarette Test - PASS
CA Tech. Bull. 117:2013 / NFPA 260 - Cigarette Test - PASS



Respects the environment using application of new technologies in the production process

Hohes Schutzniveau der Umwelt durch Anwendung neuer Technologien im Produktionsprozess
Respeto al medio ambiente a través de la aplicación de nuevas tecnologías en el proceso de producción



Clean and Care recommendations

Reinigungs- und Pflegehinweise / Recomendaciones de uso y limpieza



- Frequent wash may affect the performance of the product.
- To remove dust use a vacuum cleaner.
- Any stain, spills or soiling should be cleaned up promptly with a neutral soap solution using a cloth in smooth circular movements.
- We do not accept responsibility for any damage resulting from inappropriate use, chemical cleaning or additional impregnation.

- Häufiges Waschen kann die Qualität des Artikels beeinflussen.
- Entfernen Sie Hausstaub einfach durch Absaugen bei geringer Saugstärke und unter Verwendung einer weichen Polsterdüse.
- Verschmutzungen können mit einer neutralen Seifenlösung gereinigt werden. Hierzu die Lösung auf ein sauberes Tuch geben, in kreisenden Bewegungen von außen nach innen einarbeiten und anschließend glatt streichen.
- Für etwaige Schäden aus unsachgemäßer Reinigung oder zusätzlicher Imprägnierung übernehmen wir keine Haftung.

- Lavados frecuentes podrían afectar a las propiedades del artículo.
- Para eliminar el polvo usar una aspiradora.
- Cualquier mancha, derrame o suciedad, debe limpiarse rápidamente con una solución de jabón neutro, utilizando un paño frotando en movimientos circulares suaves.
- No aceptamos responsabilidad alguna de daños resultantes por uso inapropiado, limpieza química o impregnación adicional.

- The analytical results are referred only to the sample tested.
- Discoloration and colour deviations tolerated by permissible industrial standards do not constitute reasons for claims.
- Colour migration may occur.
- We reserve the right to modify, at any moment and without notice any product specifications.

- Die Testergebnisse beziehen sich nur auf ein extra für den Test zur Verfügung gestelltes Musterstück.
- Bei dunklen und intensiven Farben kann es zu Farbpigment-Wanderung und Farbabbau kommen. Dies stellt keinen Reklamationsgrund dar.
- Bei intensiven Farben kann es zu Abfärbungen kommen.
- Wir behalten uns vor jederzeit und ohne Ankündigung Produktänderungen vorzunehmen.

- Los resultados analíticos se refieren sólo a la muestra analizada.
- La decoloración y las desviaciones de color toleradas en estándares industriales permitidos, no constituyen motivo de reclamación.
- Migraciones de color pueden ocurrir.
- Nos reservamos el derecho de modificar, en cualquier momento y sin previo aviso, las especificaciones de los productos.



BLANCO



MOUSE



SIENA



IVORY



BEIGE



ROSA



AZUL

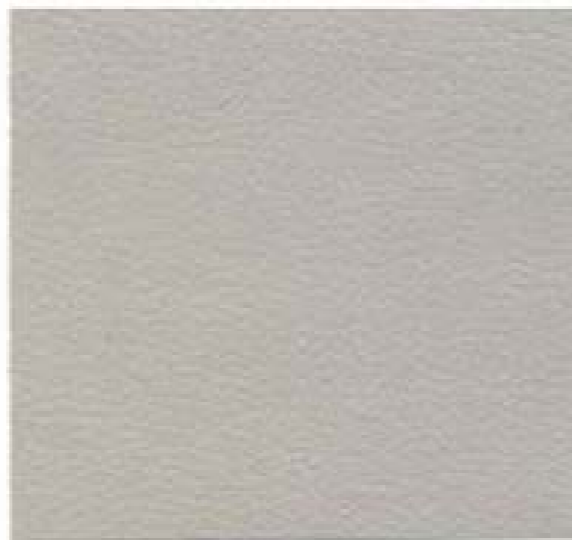

GRIS



STONE



NEGRO

Technical Specifications

Technische Spezifikationen / Especificaciones Técnicas

	Surface Composition Obergewebe / Composición Topo	100% Polyurethane	
	Base Composition Untergewebe / Composición Base	71% Polyester + 29% Cotton	
	Weight Gewicht / Peso	670 g/lm (+/-2%)	
	Thickness Dicke / Espesor	1,05 mm (+/-2%)	
	Tensile Strength Zugfestigkeit / Resistencia a la tracción EN ISO 1421	Warp Kette / Urdimbre 480 N	Weft Schuss / Trama 351 N
	Tear Growth Resistance Weiterreißfestigkeit / Resistencia al desgarro EN ISO 4674-1	Warp Kette / Urdimbre 49 N	Weft Schuss / Trama 74 N
	Seam Slippage Resistance Nahtschiebefestigkeit / Resistencia de las costuras EN ISO 13936-2	Warp Kette / Urdimbre 3,0 mm	Weft Schuss / Trama 3,0 mm
	Abrasion test Scheuerbeständigkeit / Resistencia a la abrasión EN ISO 5470-2	> 100.000	
	Permanent creasing behavior (Bally test) Dauerbiegefestigkeit / Resistencia a la flexión DIN EN ISO 32100/DIN 53359 - 30.000 cycles	PASS	
	Colour Fastness to Rubbing Reibechtheit / Solidez del color al frote EN ISO 105-X12	Dry Trocken / Seco 5	Wet Nass / Mojado 5
	Colour Fastness to Artificial Light Lichtechtheit / Solidez del color a la luz artificial EN ISO 105-B02	5	

Applications & Features

Anwendungsbereiche & Eigenschaften / Aplicaciones y Características



Resistance to Hydrolysis
Hydrolysebeständig
Resistencia a la Hidrólisis



Soft hand feeling
Weiches Handgefü
Tacto suave



Durability performance
Haltbarkeitsleistung
Rendimiento durabilidad



Easy to Clean
Leicht zu reinigen
Fácil limpieza



Fire proof norms / Brandschutznormen / Normas de fuego
BS 5852 Part I - Cigarette Test - PASS
EN 1021-1 - Cigarette Test - PASS
CA Tech. Bull. 117 - Cigarette test - PASS

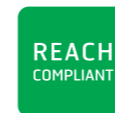

Respects the environment using application of new technologies in the production process
Hohes Schutzniveau der Umwelt durch Anwendung neuer Technologien im Produktionsprozess
Respeto el medio ambiente a través de la aplicación de nuevas tecnologías en el proceso de producción

Clean and Care recommendations

Reinigungs- und Pflegehinweise / Recomendaciones de uso y limpieza



WASH



BLEACH



DRY



DRY



DRYCLEAN



IRON

- Frequent wash may affect the performance of the article.
- To remove dust use a vacuum cleaner.
- Any stain, spills or soiling should be cleaned up promptly with a neutral soap solution using a cloth in smooth circular movements.
- We do not accept responsibility for any damage resulting from inappropriate use, chemical cleaning or additional impregnation.

- Häufiges waschen kann die Qualität des Artikels beeinflussen.
- Entfernen Sie Hausstaub einfach durch Absaugen bei geringer Saugstärke und unter Verwendung einer weichen Polsterdüse.
- Verschmutzungen können mit einer neutralen Seifenlösung gereinigt werden. Hierzu die Lösung auf ein sauberes Tuch geben, in kreisenden Bewegungen von außen nach innen einarbeiten und anschließend glatt streichen.
- Für etwaige Schäden aus unsachgemäßer Reinigung oder zusätzlicher Imprägnierung übernehmen wir keine Haftung.
- Lavados frecuentes podrían afectar a las propiedades del artículo.
- Para eliminar el polvo usar una aspiradora.
- Cualquier mancha, derrame o suciedad, debe limpiarse rápidamente con una solución de jabón neutro, utilizando un paño frotando en movimientos circulares suaves.
- No aceptamos responsabilidad alguna de daños resultantes por uso inapropiado, limpieza química o impregnación adicional.

- The analytical results are referred only to the sample tested.
- Discolouration and colour deviations tolerated by permissible industrial standards which do not constitute reasons for claims.
- We reserve the right to modify, at any moment and without notice any product specifications.

- Die Testergebnisse beziehen sich nur auf ein extra für den Test zur Verfügung gestelltes Musterstück.
- Bei dunklen und intensiven Farben kann es zu Farbpigment-Wanderung und Farbabbrieb kommen. Dies stellt keinen Reklamationsgrund dar.
- Wir behalten uns vor jederzeit und ohne Ankündigung Produktänderungen vorzunehmen.

- Los resultados analíticos se refieren sólo a la muestra analizada.
- La decoloración y las desviaciones de color toleradas en estándares industriales permitidos, no constituyen motivo de reclamación.
- Nos reservamos el derecho de modificar, en cualquier momento y sin previo aviso, las especificaciones de los productos.



NATUR A1



NATUR B2



NATUR C3



NATUR D4



NATUR E5



NATUR F6



NATUR G7



NATUR H8

RUSTIC

NATUR A1, NATUR c3

COMPOSITION 100% cellulose

WIDTH: 140 cm

THICKNESS: 1,9 mm

WEIGHT: 450 gr/sqm

BACKING: Resine

FINISHING AVAILABLE (upon request) Stain resistant, Fire resistant

CLEANING CODE: S

NATUR B2, NATUR D4

COMPOSITION: Natural raffia

WIDTH: 115-120 cm

THICKNESS: 1,7 mm

WEIGHT: 450 gr/sqm

BACKING: Fabric back

FINISHING AVAILABLE (upon request) Stain resistant, Fire resistant

CLEANING CODE: S

NATUR E5, NATUR F6, NATUR G7, NATUR H8

COMPOSITION: 54% Cellulose, 46% Cotton

WIDTH: 150 cm

THICKNESS: 1,9 mm

WEIGHT: 450 gr/sqm

BACKING: Foam

FINISHING AVAILABLE (upon request) Stain resistant, Fire resistant

CLEANING CODE: S



CREAM



BEIGE



TAUPÉ



MOSTAZA



BURDEOS



PINK



LIGHT BLUE



DARK BLUE



DEEP BLUE

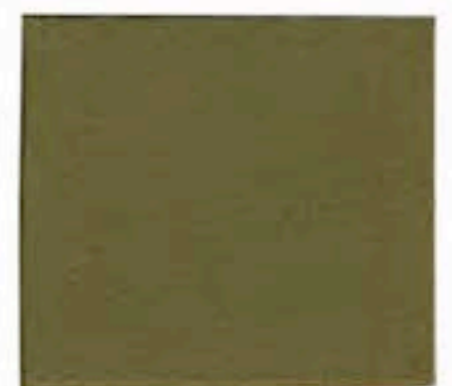

FOREST



GREEN



PETROL



LIGHT GREY



ANTRACITA



BLACK

Technical Specifications

Technische Spezifikationen / Especificaciones Técnicas

	Surface Composition Obergewebe / Composición Topo	100% Polyester	
	Base Composition Untergewebe / Composición Base	100% Polyester	
	Weight Gewicht / Peso	520 g/lm (+/-2%)	
	Tensile Strength Zugfestigkeit / Resistencia a la tracción EN ISO 13934-1	Warp Kette / Urdimbre	Weft Schuss / Trama
		528 N 31,6%	504 N 14,2%
	Tear Growth Resistance Weiterreißfestigkeit / Resistencia al desgarro EN ISO 13937-3	Warp Kette / Urdimbre	Weft Schuss / Trama
		42,0 N	66,5 N
	Seam Slippage Resistance Nahtschiebefestigkeit / Resistencia de las costuras EN ISO 13936-2	Warp Kette / Urdimbre	Weft Schuss / Trama
		2,0 mm	2,0 mm
	Abrasion test Scheuerbeständigkeit / Resistencia a la abrasión EN ISO 12947-1,2	> 100.000	
	Pilling Pillingfestigkeit / Resistencia al pilling EN ISO 12945-2	5	
	Colour Fastness to Rubbing Reibechtheit / Solidez del color al frote EN ISO 105-X12	Dry Trocken / Seco	Wet Nass / Mojado
		5	5
	Colour Fastness to Artificial Light Lichtechtheit / Solidez del color a la luz artificial EN ISO 105-B02	5	

Applications & Features

Anwendungsbereiche & Eigenschaften / Aplicaciones y Características



Breathable
Atmungsaktiv / Respirable



Fire proof norms / Brandschutznormen / Normas de fuego
BS 5852 Part I - Cigarette Test - PASS
EN 1021-1 - Cigarette Test - PASS
CA Tech. Bull. 117 - Cigarette test - PASS

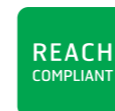

Respects the environment using application of new technologies in the production process
Hohes Schutzniveau der Umwelt durch Anwendung neuer Technologien im Produktionsprozess
Respeta el medio ambiente a través de la aplicación de nuevas tecnologías en el proceso de producción



Tested for harmful substances according to Oeko-Tex® Standard 100 SHKO 062867 TESTEX

Clean and Care recommendations

Reinigungs- und Pflegehinweise / Recomendaciones de uso y limpieza



WASH



BLEACH



IRON



DRYCLEAN



DRY



DRY

- Frequent wash may affect the performance of the article.
- To remove dust use a vacuum cleaner.
- Any stain, spills or soiling should be cleaned up promptly with a neutral soap solution using a cloth in smooth circular movements.
- We do not accept responsibility for any damage resulting from inappropriate use, chemical cleaning or additional impregnation.
- Häufiges waschen kann die Qualität des Artikels beeinflussen.
- Entfernen Sie Hausstaub einfach durch Absaugen bei geringer Saugstärke und unter Verwendung einer weichen Polsterdüse.
- Verschmutzungen können mit einer neutralen Seifenlösung gereinigt werden. Hierzu die Lösung auf ein sauberes Tuch geben, in kreisenden Bewegungen von außen nach innen einarbeiten und anschließend glatt streichen.
- Für etwaige Schäden aus unsachgemäßer Reinigung oder zusätzlicher Imprägnierung übernehmen wir keine Haftung.
- Lavados frecuentes podrían afectar a las propiedades del artículo.
- Para eliminar el polvo usar una aspiradora.
- Cualquier mancha, derrame o suciedad, debe limpiarse rápidamente con una solución de jabón neutro, utilizando un paño frotando en movimientos circulares suaves.
- No aceptamos responsabilidad alguna de daños resultantes por uso inapropiado, limpieza química o impregnación adicional.

- The analytical results are referred only to the sample tested.
- Discolouration and colour deviations tolerated by permissible industrial standards which do not constitute reasons for claims.
- We reserve the right to modify, at any moment and without notice any product specifications.

- Die Testergebnisse beziehen sich nur auf ein extra für den Test zur Verfügung gestelltes Musterstück.
- Bei dunklen und intensiven Farben kann es zu Farbpigment-Wanderung und Farbabrieb kommen. Dies stellt keinen Reklamationsgrund dar.
- Wir behalten uns vor jederzeit und ohne Ankündigung Produktänderungen vorzunehmen.
- Los resultados analíticos se refieren sólo a la muestra analizada.
- La decoloración y las desviaciones de color toleradas en estándares industriales permitidos, no constituyen motivo de reclamación.
- Nos reservamos el derecho de modificar, en cualquier momento y sin previo aviso, las especificaciones de los productos.



WE-BLANCO



WE-NATUR



WE-BEIGE



WE-TURQUESA

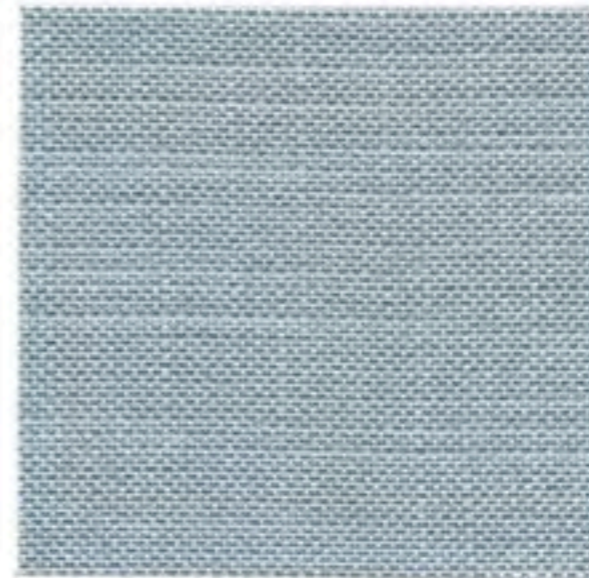

WE-AGUAMARINA



WE-GREY



WE-ASH



WE-VERDE



WE-OLIVA



WE-FOREST

Technical Specifications

Technische Spezifikationen / Especificaciones Técnicas



Composition
Obergewebe / Composición

WEIBEL	67% VI + 33% LI	WEIBEL SP	43% CV + 36% PES + 21 LI
--------	-----------------	-----------	--------------------------



Weight
Gewicht / Peso

WEIBEL	270 g/lm (+/-3%)	WEIBEL SP	450 g/lm (+/-3%)
--------	------------------	-----------	------------------



Abrasion Test
Scheuerbeständigkeit / Resistencia a la Abrasión
EN ISO 12947-2

WEIBEL	18.000 ciclos/cycles	WEIBEL SP	25.000 ciclos/cycles
--------	----------------------	-----------	----------------------



Pilling
Pillingfestigkeit / Resistencia al Pilling
EN ISO 12945-2

4

Applications & Features

Anwendungsbereiche & Eigenschaften / Aplicaciones y Características



Clean and Care recommendations

Reinigungs- und Pflegehinweise / Recomendaciones de uso y limpieza



ābotā®

MUEBLES
INTERMOBEL



acacia Lakeland



cooper patina



fresno glacial



wild wood



roble natural



white blues

opcional blanco liso alpino mate

ābotā[®]

CONTACTO ATENCIÓN AL CLIENTE

Teléfono: +34 960 200 529

Mail: abota@abota.es

GRUPO **INTERMOBEL**

